



MINISTERIO
DE TRABAJO
Y ASUNTOS SOCIALES

SECRETARÍA GENERAL DE
EMPLEO

D.G. DE LA ECONOMÍA SOCIAL,
DEL TRABAJO AUTÓNOMO Y
DEL FONDO SOCIAL EUROPEO

TRABAJADORES AUTÓNOMOS, PROPIAMENTE DICHO,
EN ALTA EN LA SEGURIDAD SOCIAL
31 - Marzo - 2005

ELABORA: Subdirección General de Fomento y Desarrollo Empresarial y Registro de Entidades

CORREO ELECTRÓNICO
Eye.econ.soc@mtas.es

PÁGINA WEB
www.mtas.es

C/ Pío Baroja, 6
28071 MADRID
TEL.: 91 363 18 10
FAX: 91 363 20 34

INDICE

- Resumen de Resultados

- Relación de Cuadros y Gráficos

Trabajadores afiliados en Regímenes por cuenta propia en la Seguridad Social

Según Régimen por Colectivo
Según edad por Sexo y Base de cotización (sólo RETA)

Trabajadores Autónomos propiamente dicho, según Regímenes

Por Situación Profesional
Por Diversas Variables

Trabajadores Autónomos propiamente dicho, según Sexo

Por Edad
Por Nacionalidad
Por Base de Cotización
Por Comunidad Autónoma y Provincia
Por Sector y Rama de Actividad

Trabajadores Autónomos propiamente dicho, según Edad

Tramos especiales, por Sexo y Base de cotización
Por Nacionalidad y Continente
Por Base de cotización
Por Comunidad Autónoma y Provincia
Por Sector y Rama de Actividad

Trabajadores Autónomos propiamente dicho, según Nacionalidad

Por Edad
Por Comunidad Autónoma y Provincia
Por Sector y Rama de Actividad

Trabajadores Autónomos propiamente dicho, según Base de Cotización

Por Sexo
Por Edad
Por Nacionalidad
Por Antigüedad
Por Comunidad Autónoma y Provincia
Por Sector y Rama de Actividad

Trabajadores Autónomos propiamente dicho, según Antigüedad

Por Sexo
Por Edad
Por Nacionalidad
Por Comunidad Autónoma y Provincia
Por Sector y Rama de Actividad

Trabajadores Autónomos propiamente dicho, según Sector

Por Edad
Por Nacionalidad
Por Antigüedad
Por Comunidad Autónoma y Provincia

Trabajadores Autónomos propiamente dicho, según Situación Profesional

Por Sexo
Por Edad
Por Nacionalidad
Por Antigüedad
Por Base de cotización
Por Comunidad Autónoma y Provincia
Por Sector y Rama de Actividad

- Fuentes y Notas Explicativas

TRABAJADORES AUTÓNOMOS EN ALTA EN LA SEGURIDAD SOCIAL **RESUMEN DE RESULTADOS A 31 DE MARZO DE 2005**

Al finalizar marzo de 2005 había 2.192.522 trabajadores autónomos propiamente dicho, inscritos en los diferentes regímenes por cuenta propia de la Seguridad Social, siendo el RETA el más numeroso de ellos.

Los varones representan el 69% y las mujeres el 31% del total. Estos porcentajes cambian cuando se tienen en cuenta otras variables:

- En los tramos de base de cotización más elevados, el porcentaje de varones supera el 80%
- En Asturias y Galicia las mujeres son más del 40%, mientras que en la Industria y Construcción no llegan al 20%

Más del 65% de los autónomos supera los 40 años de edad, aunque este porcentaje desciende al 53% entre los procedentes de otros países. En Andalucía, Murcia y en la construcción es mayor el peso de los jóvenes, situándose en el extremo contrario Castilla y León, Galicia, y los sectores agrícola e industrial.

Los autónomos de nacionalidad diferente a la española representan el 4,1%, superándose este porcentaje entre los más jóvenes, en las comunidades insulares, Melilla, Comunidad Valenciana y Madrid, y en la construcción.

El 67,8% de los autónomos no supera la base mínima de cotización.

- Este porcentaje supera el 94% cuando la edad es inferior a los 50 años.
- A partir de los 50 años de edad, el 81% cotiza por una base superior a la mínima, hecho este relacionado con la proximidad a la edad de jubilación.
- El 13,8% tiene una base de cotización reducida, siendo superior este porcentaje en los autónomos con mayor antigüedad, los que trabajan en el sector agrario (70,3%) y por tanto en las comunidades con mayor peso de este sector.
- Tienen base mínima de cotización el 54% de los autónomos; este porcentaje se eleva en los extranjeros (73,8%), los que llevan menos tiempo inscritos (80,9%) y en la construcción (68,1%).

El 64,3% de los autónomos lleva más de 5 años de alta en la Seguridad Social; este porcentaje es sensiblemente superior entre los varones, los de más edad, los nacionales, en Castilla y León, La Rioja, Navarra y Aragón, y en los sectores agrícola e industrial.

La distribución de los autónomos por sector de actividad presenta las siguientes características:

- El 16,1% trabaja en la agricultura, el 6,2% en la industria, el 12,9% en la construcción y el 64,8% en el sector servicios.
- La cuarta parte de los jóvenes trabaja en la construcción, y las $\frac{3}{4}$ de los extranjeros lo hace en los servicios.
- En Aragón, Asturias, las dos Castillas, Extremadura, Galicia y la Rioja, más de la cuarta parte de los autónomos trabaja en la agricultura. Por el contrario, en Canarias, Madrid, Ceuta y Melilla trabajan en el sector servicios más del 75%.

El 18,8% de los autónomos tiene asalariados a su cargo, superándose este porcentaje entre los extranjeros, los que tienen bases de cotización más elevadas, y en las comunidades de Andalucía y Canarias. En agricultura desciende al 7,7% los que tienen asalariados.

El 4% de los autónomos simultanea su actividad con otra por cuenta ajena (pluriactividad), lo que es más frecuente entre los jóvenes, los de menor antigüedad y los que tienen base de cotización reducida o mínima. La industria es el sector en el que menos se da esta situación.

**TRABAJADORES AFILIADOS
EN REGÍMENES
POR CUENTA PROPIA
DE LA SEGURIDAD SOCIAL**

**AFILIADOS EN LOS RÉGIMENES POR CUENTA PROPIA DE LA SEGURIDAD SOCIAL,
SEGUN RÉGIMEN, POR COLECTIVO**

31/03/2005

	<u>TOTAL</u>	<u>RETA</u>	<u>AGRARIO</u>	<u>MAR</u>
TOTAL	3.206.713	2.914.105	276.361	16.247
AUTONOMOS PROPIAMENTE DICHO	2.192.522	1.900.984	275.477	16.061
SOCIOS DE SOCIEDADES	818.705	818.593	112	0
RELIGIOSOS	20.537	20.537	0	0
OTROS COLECTIVOS	174.949	173.991	772	186

NÚMERO TOTAL DE TRABAJADORES EN EL RETA DE LA SEGURIDAD SOCIAL, SEGUN EDAD, POR SEXO

31/03/2005

	<u>Total</u>	<u>%</u>	<u>De 16 a 30 años</u>	<u>%</u>	<u>De 31 a 35 años</u>	<u>%</u>	<u>De 36 a 49 años</u>	<u>%</u>	<u>De 50 años o más</u>	<u>%</u>
Total	2.914.105	100,0	425.891	100,0	385.248	100,0	1.192.283	100,0	910.683	100,0
N/C	410	0,0	1	0,0	0	0,0	65	0,0	344	0,0
VARONES	1.994.793	68,5	291.402	68,4	265.240	68,8	821.466	68,9	616.685	67,7
MUJERES	918.902	31,5	134.488	31,6	120.008	31,2	370.752	31,1	293.654	32,2

NÚMERO TOTAL DE TRABAJADORES EN EL RETA DE LA SEGURIDAD SOCIAL, SEGÚN EDAD, POR BASE DE COTIZACIÓN

31/03/2005

<u>Base de cotización</u>	<u>Total</u>	<u>%</u>	<u>De 16 a 30 años</u>	<u>%</u>	<u>De 31 a 35 años</u>	<u>%</u>	<u>De 36 a 49 años</u>	<u>%</u>	<u>De 50 años o más</u>	<u>%</u>
Total	2.914.105	100,0	425.891	100,0	385.248	100,0	1.192.283	100,0	910.683	100,0
REDUCIDA	86.264	3,0	74.855	17,6	4.001	1,0	2.867	0,2	4.541	0,5
BASE MÍNIMA	1.840.143	63,1	345.109	81,0	372.104	96,6	1.107.731	92,9	15.199	1,7
BASE MINIMA >50 AÑOS (1)	626.995	21,5	0	0,0	0	0,0	0	0,0	626.995	68,8
ENTRE B.MÍNIMA Y 1,5 B.MÍNIMA	91.871	3,2	4.114	1,0	5.418	1,4	33.213	2,8	49.126	5,4
ENTRE 1,5 B.MÍNIMA Y 2 B. MÍNIMA	205.301	7,0	1.286	0,3	2.419	0,6	28.192	2,4	173.404	19,0
ENTRE 2 B.MÍNIMA Y 3 B. MÍNIMA	34.707	1,2	378	0,1	854	0,2	11.777	1,0	21.698	2,4
MÁS DE 3 VECES B. MÍNIMA	28.824	1,0	149	0,0	452	0,1	8.503	0,7	19.720	2,2

(1) Según dispone el artículo 100, apartado 4 de la Ley 2/2004 de 27 de diciembre de Presupuestos Generales del Estado

TRABAJADORES AUTÓNOMOS PROPIAMENTE DICHO

Según Regímenes

**TRABAJADORES AUTÓNOMOS, PROPIAMENTE DICHO, EN LA SEGURIDAD SOCIAL,
SEGÚN RÉGIMEN, POR SITUACIÓN PROFESIONAL**

31/03/2005

	<u>TOTAL</u>	<u>RETA</u>	<u>AGRARIO</u>	<u>MAR</u>
Aut. propiamente dicho o Personas Físicas	2.192.522	1.900.984	275.477	16.061
Nº Autónomos sin asalariados	1.780.572	1.503.619	262.484	14.469
Nº Autónomos con asalariados	411.950	397.365	12.993	1.592
Nº Autónomos con 1 trabajador	211.422	203.631	6.661	1.130
Nº Autónomos con 2 trabajadores	91.119	88.522	2.281	316
Nº Autónomos con 3 trabajadores	44.636	43.393	1.135	108
Nº Autónomos con 4 trabajadores	23.926	23.207	689	30
Nº Autónomos con 5 y más trabajadores	40.847	38.612	2.227	8
Nº Autónomos sin pluriactividad	2.103.808	1.823.630	264.466	15.712
Nº Autónomos con pluriactividad	88.714	77.354	11.011	349

**TRABAJADORES AUTÓNOMOS, PROPIAMENTE DICHO, EN LA SEGURIDAD SOCIAL,
SEGÚN RÉGIMEN POR DIVERSAS VARIABLES**

31/03/2005

	<u>TOTAL</u>	<u>RETA</u>	<u>AGRARIO</u>	<u>MAR</u>
TOTAL SEXO	2.192.522	1.900.984	275.477	16.061
VARONES	1.512.065	1.323.671	179.143	9.251
MUJERES	680.457	577.313	96.334	6.810
TOTAL EDAD	2.192.522	1.900.984	275.477	16.061
MENOR DE 25 AÑOS	55.494	51.084	4.002	408
DE 25 A 39 AÑOS	688.806	630.073	54.366	4.367
DE 40 A 54 AÑOS	933.873	815.252	111.628	6.993
DE 55 AÑOS O MAS	514.349	404.575	105.481	4.293
TOTAL CONTINENTE	2.192.522	1.900.984	275.477	16.061
ESPAÑA	2.102.832	1.811.960	274.841	16.031
EUROPA UE	46.213	45.782	408	23
EUROPA RESTO	4.897	4.861	33	3
AFRICA	12.125	12.027	96	2
AMERICA CENTRAL	1.103	1.096	7	0
AMERICA DEL NORTE	1.334	1.318	15	1
AMERICA DEL SUR	11.770	11.715	54	1
ASIA	11.724	11.711	13	0
OCEANIA	175	172	3	0
DESCONOCIDO	349	342	7	0
TOTAL NACIONALIDAD	2.192.522	1.900.984	275.477	16.061
ESPAÑOLA	2.102.832	1.811.960	274.841	16.031
EXTRANJERA	89.690	89.024	636	30
TOTAL DIVISION ACTIVIDAD	2.192.522	1.900.984	275.477	16.061
0.-AGRIC., GANAD, CAZA, SILV. Y PESCA	352.635	61.561	275.477	15.597
1.-INDUSTRIAS EXTRACTIVAS	1.377	1.377	0	0
2.-INDUSTRIAS MANUFACTURERAS	133.698	133.246	0	452
3.-PROD. Y DISTRIB. ENERGIA ELECT. GAS Y AGUA	468	468	0	0
4.-CONSTRUCCION	283.582	283.571	0	11
5.-COMERCIO Y HOSTELERIA	812.538	812.538	0	0
6.-TRANSP. ALMACENAMIENTO Y COMUNICACIONES	182.698	182.698	0	0
7.-INTERMEDIACION FINANCIERA	31.989	31.989	0	0
8.-ACTIV. INMOB. Y DE ALQUILER, SEV. EMPRESARIALES	180.775	180.775	0	0
9.-EDUC. ACTIV. SANITARIA, VETERINARIA Y SOCIALES	212.762	212.761	0	1
TOTAL ANTIGÜEDAD	2.192.522	1.900.984	275.477	16.061
< de 6 meses	115.754	109.235	5.389	1.130
De 6 a 11 meses	106.860	101.401	4.319	1.140
De 1 a 3 años	339.254	307.775	28.826	2.653
De 3 a 5 años	221.436	192.693	26.262	2.481
5 años y más	1.409.218	1.189.880	210.681	8.657
TOTAL BASE DE COTIZACION	2.192.522	1.900.984	275.477	16.061
0.-REDUCIDA	302.251	55.744	246.503	4
1.-BASE MÍNIMA	1.183.926	1.162.599	21.327	0
2.-ENTRE B.MÍNIMA Y 1,5 B.MÍNIMA	548.481	530.338	3.210	14.933
3.-ENTRE 1,5 B.MÍNIMA Y 2 B. MÍNIMA	130.888	125.417	4.347	1.124
4.-ENTRE 2 B.MÍNIMA Y 3 B. MÍNIMA	14.810	14.754	56	0
5.-MÁS DE 3 VECES B. MÍNIMA	12.166	12.132	34	0

TRABAJADORES AUTÓNOMOS PROPIAMENTE DICHO

Según Sexo

TRABAJADORES AUTÓNOMOS, PROPIAMENTE DICHO, EN LA SEGURIDAD SOCIAL, SEGÚN SEXO, POR EDAD

31/03/2005

	<u>Total</u>	<u>Varones</u>	<u>Mujeres</u>
Total	2.192.522	1.512.065	680.457
MENOR DE 25 AÑOS	55.494	37.366	18.128
DE 25 A 39 AÑOS	688.806	479.797	209.009
DE 40 A 54 AÑOS	933.873	651.973	281.900
DE 55 AÑOS O MAS	514.349	342.929	171.420

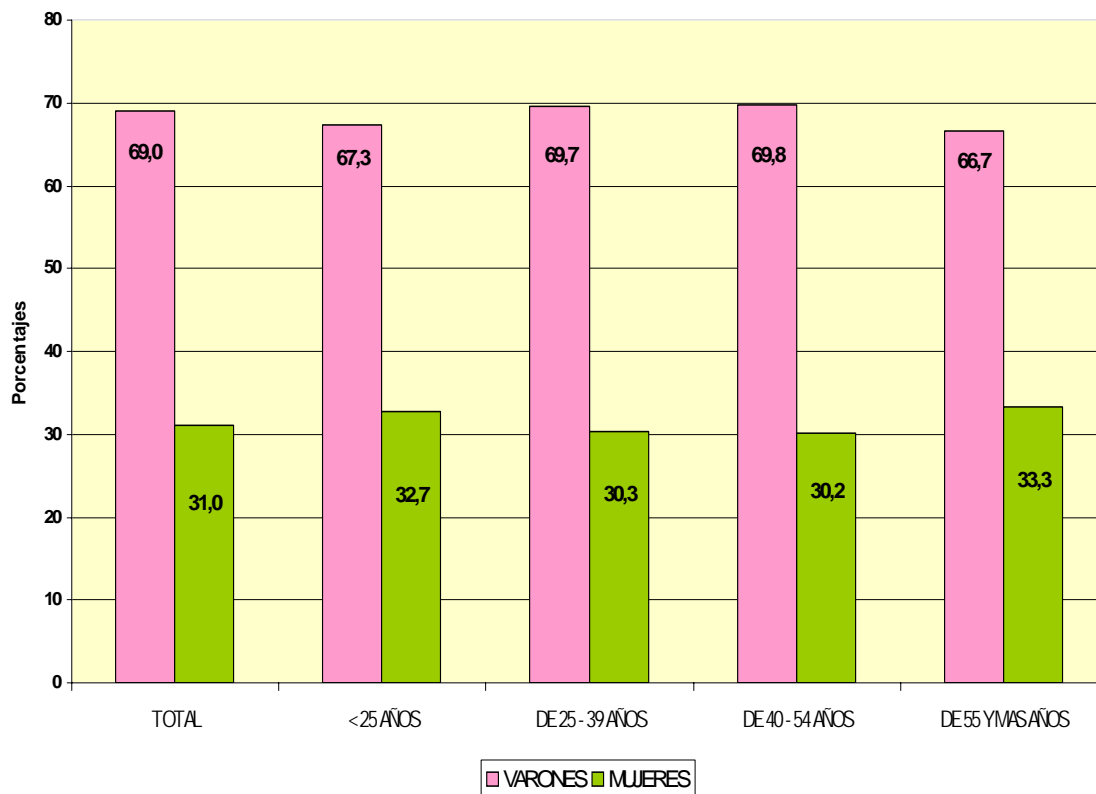

TRABAJADORES AUTÓNOMOS, PROPIAMENTE DICHO, EN LA SEGURIDAD SOCIAL, SEGÚN SEXO POR NACIONALIDAD

31/03/2005

	<u>Total</u>	<u>varones</u>	<u>Mujeres</u>
Total	2.192.522	1.512.065	680.457
ESPAÑA	2.102.832	1.448.048	654.784
EXTRANJERO	89.690	64.017	25.673

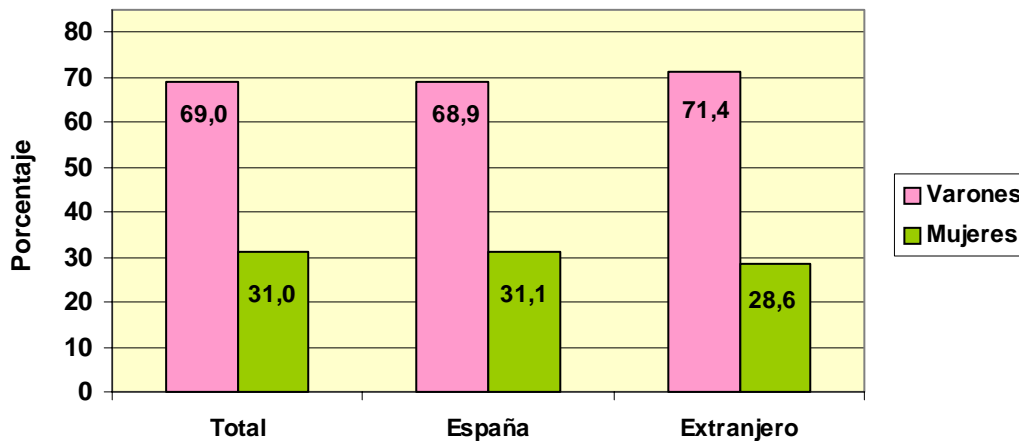

TRABAJADORES AUTÓNOMOS, PROPIAMENTE DICHO, EXTRANJEROS SEGÚN SEXO, POR CONTINENTE

<u>Continente</u>	<u>Total</u>	<u>Varones</u>	<u>Mujeres</u>
Total	89.690	64.017	25.673
EUROPA UE	46.213	33.015	13.198
EUROPA RESTO	4.897	3.600	1.297
AFRICA	12.125	10.387	1.738
AMERICA CENTRAL	1.103	677	426
AMERICA DEL NORTE	1.334	789	545
AMERICA DEL SUR	11.770	6.845	4.925
ASIA	11.724	8.355	3.369
OCEANIA	175	98	77
DESCONOCIDO	349	251	98

TRABAJADORES AUTÓNOMOS, PROPIAMENTE DICHO, EN LA SEGURIDAD SOCIAL, SEGÚN SEXO, POR BASE DE COTIZACIÓN

Base Mínima: 770,40 €
31/03/2005

Base de cotización

	<u>Total</u>	<u>Varones</u>	<u>Mujeres</u>
Total	2.192.522	1.512.065	680.457
REDUCIDA	302.251	189.548	112.703
BASE MÍNIMA	1.183.926	824.765	359.161
ENTRE B.MÍNIMA Y 1,5 B.MÍNIMA	548.481	363.951	184.530
ENTRE 1,5 B.MÍNIMA Y 2 B. MÍNIMA	130.888	110.893	19.995
ENTRE 2 B.MÍNIMA Y 3 B. MÍNIMA	14.810	12.590	2.220
MÁS DE 3 VECES B. MÍNIMA	12.166	10.318	1.848

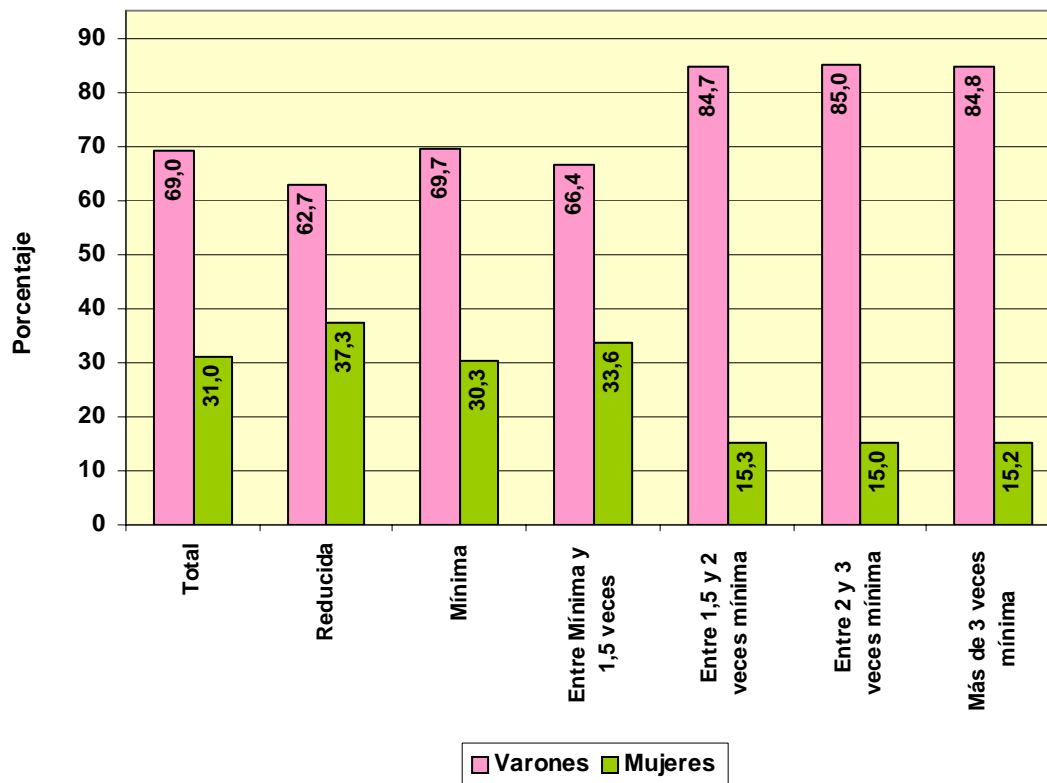

**TRABAJADORES AUTÓNOMOS, PROPIAMENTE DICHO, EN LA SEGURIDAD SOCIAL,
SEGUN SEXO POR COMUNIDAD AUTÓNOMA Y PROVINCIA**

31/03/2005

Com. Autónoma / Provincia

	<u>Total</u>	<u>Varones</u>	<u>Mujeres</u>
Total	2.192.522	1.512.065	680.457
ANDALUCIA	338.073	235.153	102.920
ALMERIA	41.787	28.738	13.049
CÁDIZ	39.159	27.642	11.517
CORDOBA	34.194	23.690	10.504
GRANADA	40.643	28.286	12.357
HUELVA	18.408	12.378	6.030
JAÉN	29.126	20.491	8.635
MÁLAGA	64.769	44.998	19.771
SEVILLA	69.987	48.930	21.057
ARAGON	84.880	61.147	23.733
HUESCA	24.568	17.724	6.844
TERUEL	13.761	9.537	4.224
ZARAGOZA	46.551	33.886	12.665
ASTURIAS	60.768	36.171	24.597
ASTURIAS	60.768	36.171	24.597
BALEARES	50.781	35.311	15.470
BALEARES	50.781	35.311	15.470
CANARIAS	82.588	59.380	23.208
LAS PALMAS	44.362	32.647	11.715
S.C.TENERIFE	38.226	26.733	11.493
CANTABRIA	32.898	21.348	11.550
CANTABRIA	32.898	21.348	11.550
CASTILLA LA MANCHA	101.582	76.909	24.673
ALBACETE	17.694	13.244	4.450
CIUDAD REAL	26.037	19.829	6.208
CUENCA	16.311	12.730	3.581
GUADALAJARA	9.159	6.941	2.218
TOLEDO	32.381	24.165	8.216
CASTILLA Y LEON	162.461	119.555	42.906
ÁVILA	13.275	10.342	2.933
BURGOS	22.435	15.818	6.617
LEÓN	31.197	20.222	10.975
PALENCIA	11.943	9.252	2.691
SALAMANCA	21.702	16.768	4.934
SEGOVIA	11.854	9.253	2.601
SORIA	7.265	5.715	1.550
VALLADOLID	25.463	18.998	6.465
ZAMORA	17.327	13.187	4.140
CATALUÑA	366.895	253.544	113.351
BARCELONA	250.256	173.159	77.097
GERONA	47.911	32.906	15.005
LERIDA	31.011	22.067	8.944
TARRAGONA	37.717	25.412	12.305
COM. VALENCIANA	214.569	148.372	66.197
ALICANTE	79.588	55.917	23.671
CASTELLÓN	29.411	19.009	10.402
VALENCIA	105.570	73.446	32.124
EXTREMADURA	59.116	42.717	16.399
BADAJOS	35.419	26.111	9.308
CÁCERES	23.697	16.606	7.091
GALICIA	183.019	99.700	83.319
LA CORUÑA	71.421	38.904	32.517
LUGO	37.137	19.375	17.762
ORENSE	21.619	12.426	9.193
PONTEVEDRA	52.842	28.995	23.847
MADRID	228.187	164.949	63.238
MADRID	228.187	164.949	63.238
MURCIA	65.891	46.362	19.529
MURCIA	65.891	46.362	19.529
NAVARRA	34.876	24.701	10.175
NAVARRA	34.876	24.701	10.175
PAIS VASCO	102.189	69.531	32.658
ÁLAVA	14.972	10.158	4.814
GUIPÚZCOA	36.840	25.080	11.760
VIZCAYA	50.377	34.293	16.084
RIOJA (LA)	19.206	13.958	5.248
RIOJA (LA)	19.206	13.958	5.248
CEUTA	2.304	1.590	714
CEUTA	2.304	1.590	714
MELILLA	2.239	1.667	572
MELILLA	2.239	1.667	572

**TRABAJADORES AUTÓNOMOS, PROPIAMENTE DICHO, EN LA SEGURIDAD SOCIAL,
SEGUN SEXO, POR COMUNIDAD AUTÓNOMA**

31/03/2005

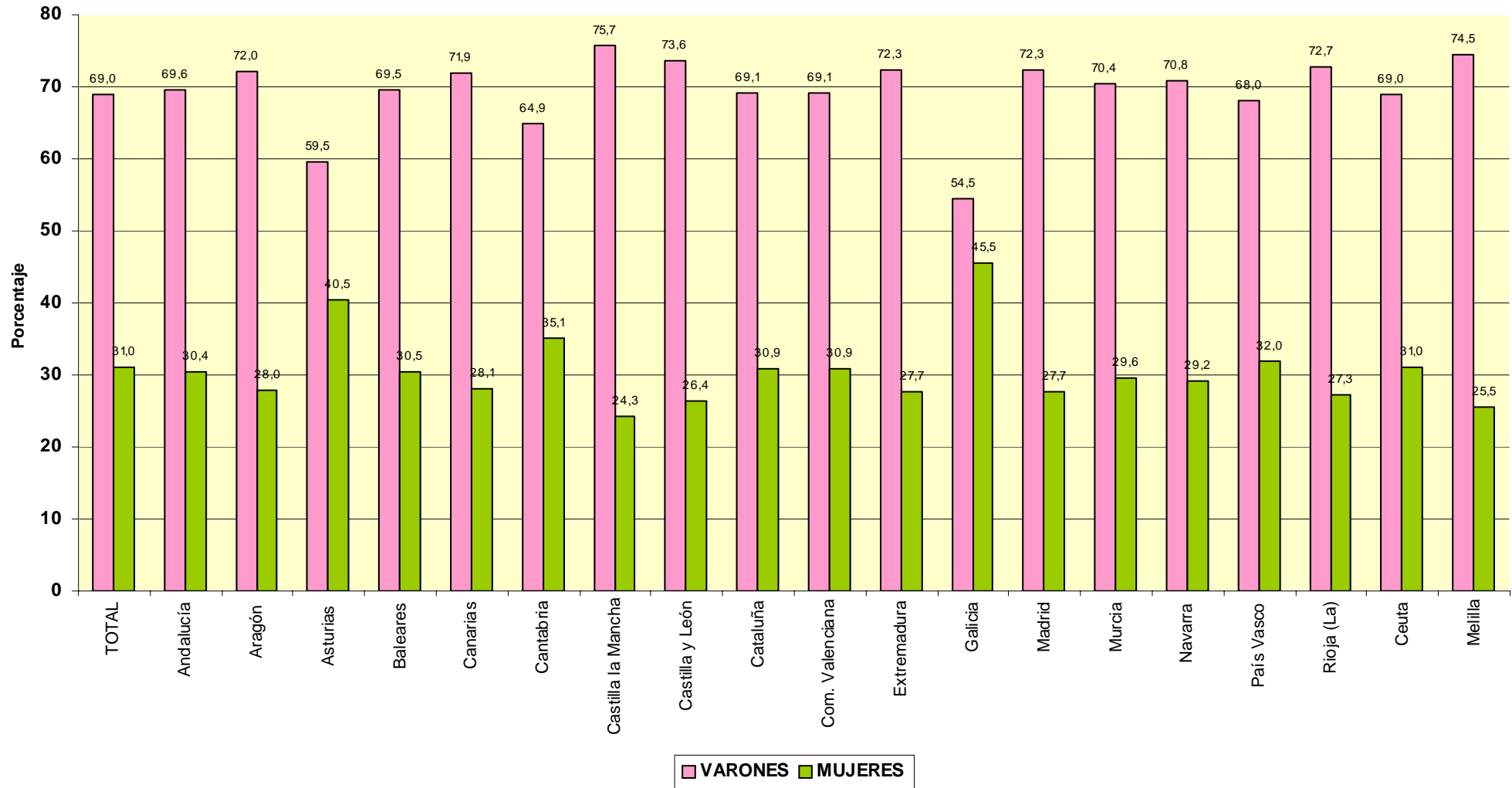

**TRABAJADORES AUTÓNOMOS, PROPIAMENTE DICHO, EN LA SEGURIDAD SOCIAL,
SEGUN SEXO, POR SECTOR Y RAMA DE ACTIVIDAD**

31/03/2005

Actividades Económicas (CNAE93)

SECTORES		Total	Varones	Mujeres
TOTAL		2.192.522	1.512.065	680.457
	1.-AGRICULTURA	352.635	235.794	116.841
	2.-INDUSTRIA	135.543	109.885	25.658
	3.-CONSTRUCCION	283.582	272.581	11.001
	4.-SERVICIOS	1.420.762	893.805	526.957
RAMAS				
TOTAL		2.192.522	1.512.065	680.457
A, B	AGRICULTURA GANADERIA CAZA SILVICULTURA Y PESCA	352.635	235.794	116.841
01	AGRICULTURA, GANADERÍA, CAZA, Y ACTIV. RELACIONADAS	335.395	225.146	110.249
02	SILVICULTURA, EXPL. FORESTAL Y ACTIV. RELACIONADAS	1.465	1.345	120
05	PESCA, ACUICULTURA Y ACTIVIDADES RELACIONADAS	15.775	9.303	6.472
C	INDUSTRIAS EXTRACTIVAS	1.377	1.239	138
10	EXTRACC. Y AGLOM. DE ANTRACITA, HULLA, LIGNITO, ETC.	289	246	43
11	EXTRACC. DE CRUDOS DE PETRÓLEO Y GAS NATURAL	31	24	7
13	EXTRACCIÓN DE MINERALES METÁLICOS	67	61	6
14	EXTRAC. MINERALES NO METÁLICOS NI ENERGÉTICOS	990	908	82
D	INDUSTRIAS MANUFACTURERAS	133.698	108.258	25.440
15	IND. PRODUCTOS ALIMENTICIOS Y BEBIDAS	18.990	13.953	5.037
16	INDUSTRIA DEL TABACO	42	29	13
17	INDUSTRIA TEXTIL	5.398	3.127	2.271
18	IND. DE LA CONFECCIÓN Y LA PELETERÍA	10.492	4.092	6.400
19	PREPARACIÓN, CURTIDO Y ACABADO DEL CUERO, ETC.	2.728	2.149	579
20	IND. MADERA Y CORCHO EXCEP. MBLÉS, CEST. Y ESPARTO	16.674	15.765	909
21	INDUSTRIA DEL PAPEL	700	481	219
22	EDICIÓN. ARTES GRÁF. Y REPRODUC. SOPORTES GRABADOS	10.192	7.693	2.499
23	COQUERIAS, REF.DE PETROLEO Y TRAT.COMBUST.NUCLEARES	16	12	4
24	INDUSTRIA QUÍMICA	1.571	1.246	325
25	FABR. PRODUCTOS CAUCHO Y MATERIAS PLÁSTICAS	1.705	1.289	416
26	FABRIC. OTROS PRODUCTOS MINERALES NO METÁLICOS	6.624	5.724	900
27	FABRIC. PRODUCTOS BÁSICOS DE HIERRO,ACERO Y FERROAL.	940	831	109
28	FABRIC. PROD. METÁL. EXCEPTO MAQUINARIA Y EQUIPO	22.630	20.934	1.696
29	IND. CONSTRUC. MAQUINARIA Y EQUIPO MECÁNICO	5.789	5.207	582
30	FABRIC. MÁQUINAS DE OFICINA Y EQUIPOS INFORMÁTICOS	416	353	63
31	FABRIC. MAQUINARIA Y MATERIAL ELÉCTRICO	6.341	5.779	562
32	FABRIC. MATERIAL ELECTRÓN. FABRIC. EQUIPO RADIO, TV,	389	245	144
33	FABRIC. EQUIPO E INSTRUM. MÉDICO-QUIRÚRG., ETC.	2.971	2.431	540
34	FABRIC. VEHÍCULOS MOTOR Y REMOLQUES , ETC.	726	581	145
35	FABRIC. OTRO MATERIAL DE TRANSPORTE	1.168	1.071	97
36	FABRIC. MUEBLES; OTRAS INDUSTRIAS MANUFACTURERAS	17.023	15.131	1.892
37	RÉCICLAJE	173	135	38
E	PRODUCCION Y DISTRIB. ENERGIA ELECTR., GAS Y AGUA	468	388	80
40	PROD. Y DISTRIB. DE ENERGÍA ELÉCTRICA, GAS, ETC.	228	187	41
41	CAPTACIÓN, DEPURACIÓN Y DISTRIBUCIÓN DE AGUA	240	201	39
F	CONSTRUCCION	283.582	272.581	11.001
45	CONSTRUCCIÓN	283.582	272.581	11.001
G, H	COMERCIO Y HOSTELERIA	812.538	486.348	326.190
50	VENTA, MANTENMTO. Y REPARACION VEHÍCULOS	46.952	43.744	3.208
51	COMERCIO AL POR MAYOR E INTERMEDIARIOS COMERCIO	93.218	73.301	19.917
52	COMERCIO AL POR MENOR EXCEPTO VEHÍCULOS MOTOR	465.106	237.737	227.369
55	HOSTELERÍA	207.262	131.566	75.696
I	TRANSPORTE, ALMACENAMIENTO Y COMUNICACIONES	182.698	170.588	12.110
60	TPTE. TERRESTRE, TPTE. POR TUBERÍAS	173.036	164.223	8.813
61	TPTE. MARÍTIMO DE CABOTAJE Y POR VÍAS NAVEGACIÓN	80	68	12
62	TPTE. AÉREO Y ESPACIAL	72	60	12
63	ACTIVID. ANEXAS A LOS TPTE., ACTIVIDAD AGENCIAS VIAJE	5.535	3.383	2.152
64	CORREOS Y TELECOMUNICACIONES	3.975	2.854	1.121
J	INTERMEDIACION FINANCIERA	31.989	19.649	12.340
65	INTERM. FINANC. EXCEPTO SEGUROS Y PLANES PENSIONES	556	335	221
66	SEGUROS Y PLANES PENSIONES EXCEPTO S.S. OBLIGATORIA	3.893	2.573	1.320
67	ACTIV. AUXILIARES A LA INTERMEDIACION FINANCIERA	27.540	16.741	10.799
K	ACTIV. INMOBILIARIAS Y DE ALQUILER,SERV. EMPRESARIALES	180.775	120.897	59.878
70	ACTIVIDADES INMOBILIARIAS	20.958	13.152	7.806
71	ALQUILER MAQU.Y EQUIPO SIN OPERARIO EFECTOS PERS.	9.127	6.892	2.235
72	ACTIVIDADES INFORMÁTICAS	11.504	9.532	1.972
73	INVESTIGACIÓN Y DESARROLLO	4.163	1.557	2.606
74	OTRAS ACTIVIDADES EMPRESARIALES	134.547	89.503	45.044
75	ADMÓN. PÚBLICA, DEFENSA Y SEG. SOCIAL	476	261	215
M,N,O	EDUCACION, ACTIV. SANITARIAS, VETERINARIAS Y SOCIALES	212.762	96.323	116.439
80	EDUCACIÓN	32.904	15.610	17.294
85	ACTIV. SANITARIAS Y VETERINARIAS. SERVICIOS SOCIALES.	50.380	25.688	24.692
90	ACTIVIDADES DE SANEAMIENTO PÚBLICO	1.032	766	266
91	ACTIVIDADES ASOCIATIVAS	4.772	3.240	1.532
92	ACTIV. RECREATIVAS, CULTURALES Y DEPORTIVAS	38.253	26.526	11.727
93	ACTIV. DIVERSAS DE SERVICIOS PERSONALES	83.757	23.347	60.410
95	SERVICIO DOMÉSTICO	278	216	62
99	OTROS SERVICIOS	1.386	930	456

FUENTE: Ficheros de afiliados por cuenta propia en alta en la Seguridad Social

Ref.: X-8

**TRABAJADORES AUTÓNOMOS, PROPIAMENTE DICHO, EN LA SEGURIDAD SOCIAL,
SEGUN SEXO, POR SECTOR**

31/03/2005

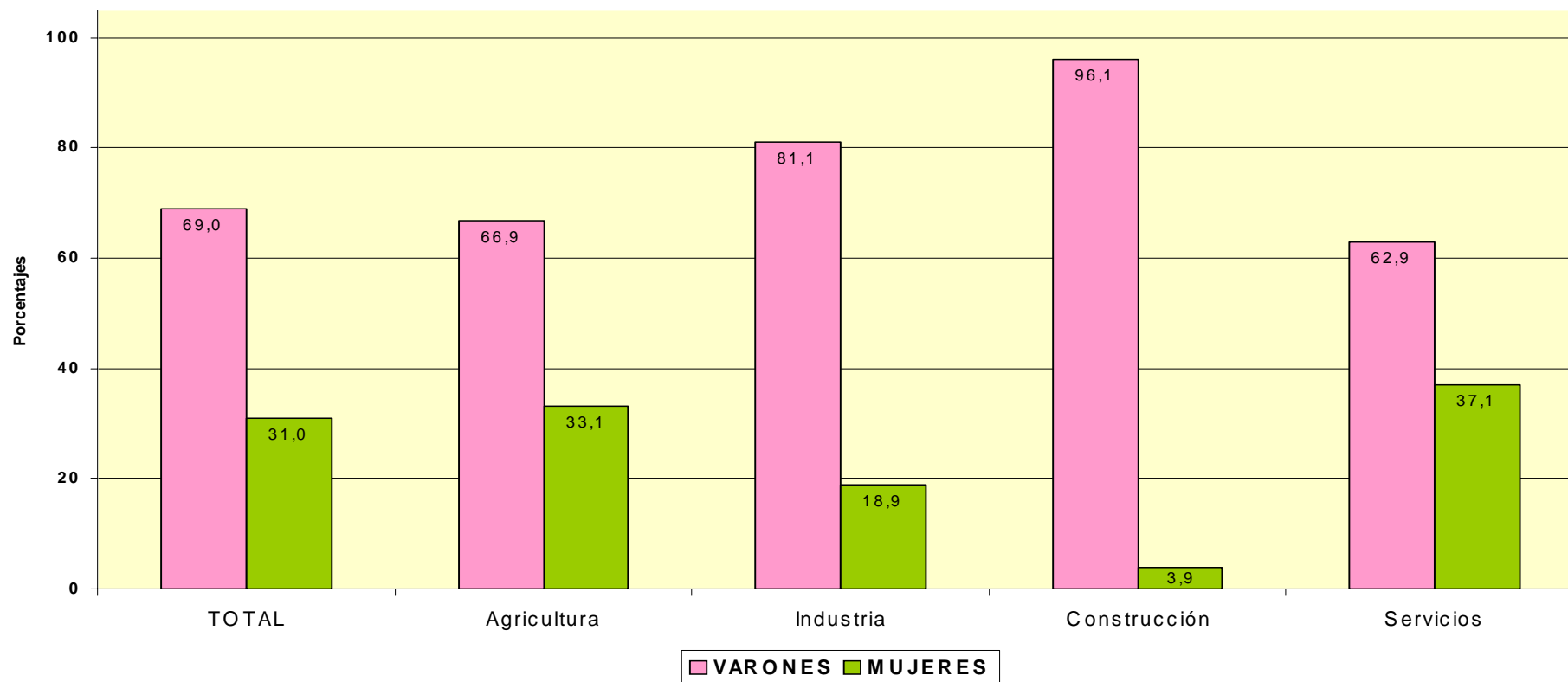

TRABAJADORES AUTÓNOMOS PROPIAMENTE DICHO

Según Edad

TRABAJADORES AUTÓNOMOS, PROPIAMENTE DICHO EN ALTA EN LA SEGURIDAD SOCIAL, SEGUN EDAD, TRAMOS ESPECIALES, POR SEXO

31/03/2005

	<u>Total</u>	<u>%</u>	<u>De 16 a 30 años</u>	<u>%</u>	<u>De 31 a 35 años</u>	<u>%</u>	<u>De 36 a 49 años</u>	<u>%</u>	<u>De 50 años o más</u>	<u>%</u>
Total	2.192.522	100,0	252.836	100,0	249.737	100,0	888.525	100,0	801.424	100,0
VARONES	1.512.065	69,0	171.329	67,8	175.133	70,1	626.245	70,5	539.358	67,3
MUJERES	680.457	31,0	81.507	32,2	74.604	29,9	262.280	29,5	262.066	32,7

TRABAJADORES AUTÓNOMOS, PROPIAMENTE DICHO, EN LA SEGURIDAD SOCIAL, SEGUN EDAD, TRAMOS ESPECIALES, POR BASE DE COTIZACIÓN

31/03/2005

<u>Base de cotización</u>	<u>Total</u>	<u>%</u>	<u>De 16 a 30 años</u>	<u>%</u>	<u>De 31 a 35 años</u>	<u>%</u>	<u>De 36 a 49 años</u>	<u>%</u>	<u>De 50 años o más</u>	<u>%</u>
Total	2.192.522	100,0	252.836	100,0	249.737	100,0	888.525	100,0	801.424	100,0
REDUCIDA	302.251	13,8	62.402	24,7	20.001	8,0	86.014	9,7	133.834	16,7
BASE MÍNIMA	1.183.926	54,0	186.400	73,7	224.413	89,9	753.504	84,8	19.609	2,4
BASE MINIMA >50 AÑOS (1)	474.535	21,6	0	0,0	0	0,0	0	0,0	474.535	59,2
ENTRE B.MÍNIMA Y 1,5 B.MÍNIMA	73.946	3,4	3.441	1,4	3.891	1,6	24.524	2,8	42.090	5,3
ENTRE 1,5 B.MÍNIMA Y 2 B. MÍNIMA	130.888	6,0	438	0,2	1.008	0,4	14.984	1,7	114.458	14,3
ENTRE 2 B.MÍNIMA Y 3 B. MÍNIMA	14.810	0,7	96	0,0	246	0,1	5.437	0,6	9.031	1,1
MÁS DE 3 VECES B. MÍNIMA	12.166	0,6	59	0,0	178	0,1	4.062	0,5	7.867	1,0

(1) Según dispone el artículo 100, apartado 4 de la Ley 2/2004 de 27 de diciembre de Presupuestos Generales del Estado

**TRABAJADORES AUTÓNOMOS, PROPIAMENTE DICHO, EN LA SEGURIDAD SOCIAL,
SEGUN EDAD, POR NACIONALIDAD**

31/03/2005

	<u>Total</u>	<u>Menor de 25 años</u>	<u>De 25 a 39 años</u>	<u>De 40 a 54 años</u>	<u>De 55 años o más</u>
Total	2.192.522	55.494	688.806	933.873	514.349
ESPAÑA	2.102.832	52.939	649.371	896.827	503.695
EXTRANJERO	89.690	2.555	39.435	37.046	10.654

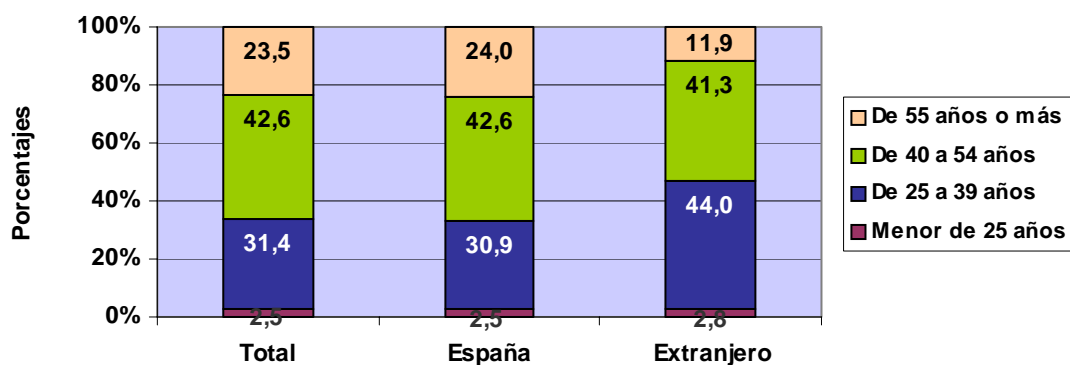

**TRABAJADORES AUTÓNOMOS, PROPIAMENTE DICHO, EXTRANJEROS , SEGUN
EDAD, POR CONTINENTE**

<u>Continente</u>	<u>Total</u>	<u>Menor de 25 años</u>	<u>De 25 a 39 años</u>	<u>De 40 a 54 años</u>	<u>De 55 años o más</u>
Total	89.690	2.555	39.435	37.046	10.654
EUROPA UE	46.213	1.078	16.486	20.705	7.944
EUROPA RESTO	4.897	156	2.829	1.585	327
AFRICA	12.125	510	6.589	4.397	629
AMERICA CENTRAL	1.103	31	599	397	76
AMERICA DEL NORTE	1.334	9	468	638	219
AMERICA DEL SUR	11.770	326	6.127	4.549	768
ASIA	11.724	435	6.211	4.503	575
OCEANIA	175	2	67	88	18
DESCONOCIDO	349	8	59	184	98

**TRABAJADORES AUTÓNOMOS, PROPIAMENTE DICHO, EN LA SEGURIDAD SOCIAL,
SEGUN EDAD, POR BASE DE COTIZACIÓN**

Base Mínima: 770,40 €

31/03/2005

	<u>Total</u>	<u>Menor de 25 años</u>	<u>De 25 a 39 años</u>	<u>De 40 a 54 años</u>	<u>De 55 años o más</u>
Total	2.192.522	55.494	688.806	933.873	514.349
REDUCIDA	302.251	18.502	83.737	103.863	96.149
BASE MÍNIMA	1.183.926	35.918	589.722	552.663	5.623
ENTRE B.MÍNIMA Y 1,5 B.MÍNIMA	548.481	986	11.015	214.699	321.781
ENTRE 1,5 B.MÍNIMA Y 2 B. MÍNIMA	130.888	68	2.935	44.461	83.424
ENTRE 2 B.MÍNIMA Y 3 B. MÍNIMA	14.810	10	813	10.453	3.534
MÁS DE 3 VECES B. MÍNIMA	12.166	10	584	7.734	3.838

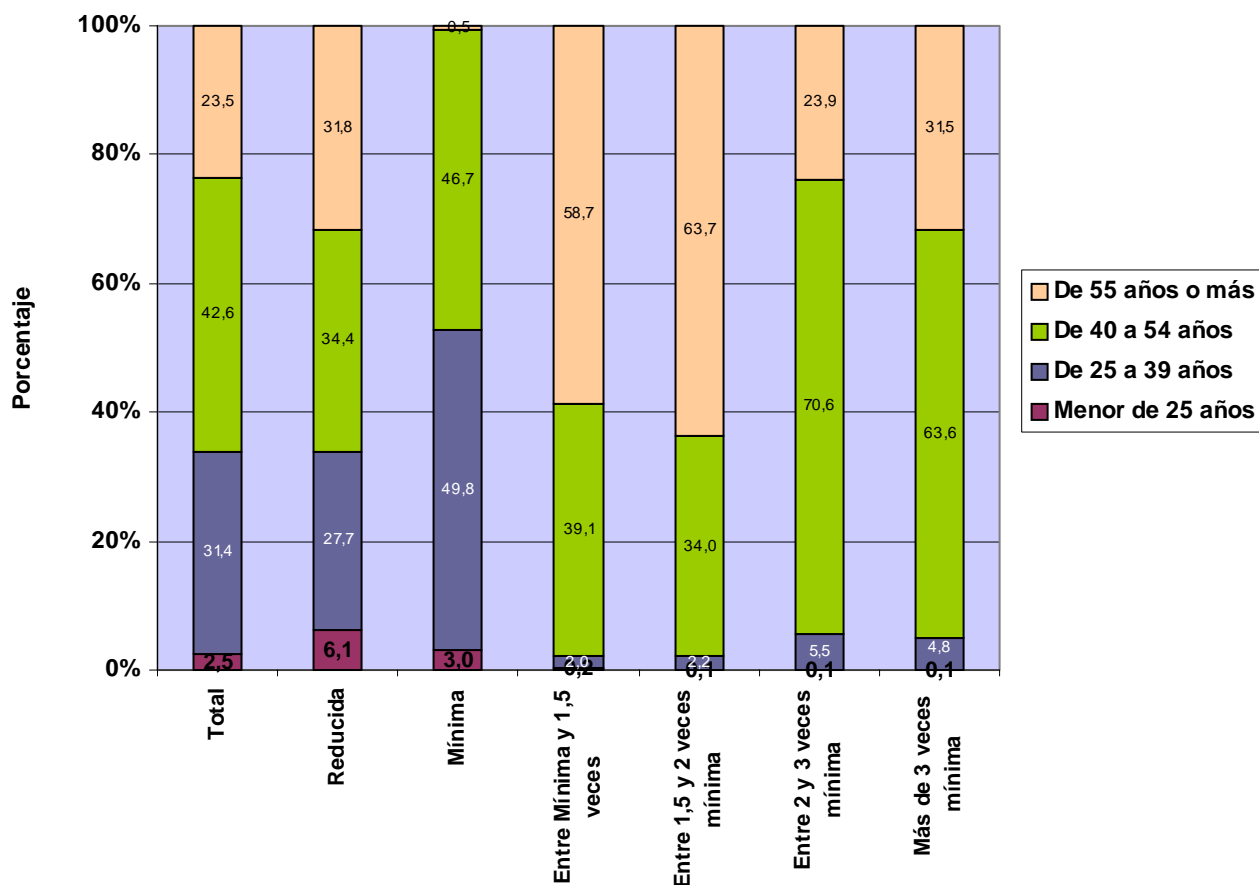

**TRABAJADORES AUTÓNOMOS, PROPIAMENTE DICHO, EN LA SEGURIDAD SOCIAL,
SEGUN EDAD, POR COMUNIDAD AUTÓNOMA Y PROVINCIA**

31/03/2005

<u>Com.Autónoma/Provincia</u>	<u>Total</u>	<u>Menor de 25 años</u>	<u>De 25 a 39 años</u>	<u>De 40 a 54 años</u>	<u>De 55 años o más</u>
Total	2.192.522	55.494	688.806	933.873	514.349
ANDALUCIA	338.073	11.434	121.826	140.252	64.561
ALMERIA	41.787	1.559	14.972	17.552	7.704
CÁDIZ	39.159	1.229	14.434	15.760	7.736
CORDOBA	34.194	1.082	11.394	14.551	7.167
GRANADA	40.643	1.403	14.794	17.392	7.054
HUELVA	18.408	765	7.026	7.111	3.506
JAÉN	29.126	968	9.964	12.718	5.476
MÁLAGA	64.769	2.040	22.546	27.471	12.712
SEVILLA	69.987	2.388	26.696	27.697	13.206
ARAGON	84.880	2.210	25.728	36.344	20.598
HUESCA	24.568	857	8.006	10.241	5.464
TERUEL	13.761	294	3.690	6.062	3.715
ZARAGOZA	46.551	1.059	14.032	20.041	11.419
ASTURIAS	60.768	1.369	17.610	26.265	15.524
ASTURIAS	60.768	1.369	17.610	26.265	15.524
BALEARES	50.781	1.021	15.227	21.598	12.935
BALEARES	50.781	1.021	15.227	21.598	12.935
CANARIAS	82.588	1.728	26.586	35.811	18.463
LAS PALMAS	44.362	956	14.814	19.492	9.100
S.C.TENERIFE	38.226	772	11.772	16.319	9.363
CANTABRIA	32.898	769	9.990	14.647	7.492
CANTABRIA	32.898	769	9.990	14.647	7.492
CASTILLA LA MANCHA	101.582	3.074	33.152	43.737	21.619
ALBACETE	17.694	541	5.958	7.531	3.664
CIUDAD REAL	26.037	754	8.642	11.523	5.118
CUENCA	16.311	403	4.858	7.297	3.753
GUADALAJARA	9.159	235	3.061	4.066	1.797
TOLEDO	32.381	1.141	10.633	13.320	7.287
CASTILLA Y LEON	162.461	2.849	43.562	72.939	43.111
ÁVILA	13.275	257	3.562	6.154	3.302
BURGOS	22.435	316	5.516	10.132	6.471
LEÓN	31.197	504	7.672	13.552	9.469
PALENCIA	11.943	225	3.151	5.713	2.854
SALAMANCA	21.702	434	6.207	9.527	5.534
SEGOVIA	11.854	194	3.408	5.384	2.868
SORIA	7.265	105	1.833	3.152	2.175
VALLADOLID	25.463	536	7.792	11.380	5.755
ZAMORA	17.327	278	4.421	7.945	4.683
CATALUÑA	366.895	8.503	111.299	155.717	91.376
BARCELONA	250.256	5.747	77.637	105.945	60.927
GERONA	47.911	1.120	14.301	20.638	11.852
LERIDA	31.011	682	8.393	13.341	8.595
TARRAGONA	37.717	954	10.968	15.793	10.002
COM. VALENCIANA	214.569	6.087	71.916	90.229	46.337
ALICANTE	79.588	2.460	27.340	33.717	16.071
CASTELLÓN	29.411	743	8.829	12.406	7.433
VALENCIA	105.570	2.884	35.747	44.106	22.833
EXTREMADURA	59.116	2.015	18.859	25.701	12.541
BADAJOS	35.419	1.287	11.570	14.963	7.599
CÁCERES	23.697	728	7.289	10.738	4.942
GALICIA	183.019	3.214	44.477	77.543	57.785
LA CORUÑA	71.421	1.241	17.610	30.470	22.100
LUGO	37.137	554	8.011	16.230	12.342
ORENSE	21.619	347	4.648	8.940	7.684
PONTEVEDRA	52.842	1.072	14.208	21.903	15.659
MADRID	228.187	5.248	75.636	94.354	52.949
MADRID	228.187	5.248	75.636	94.354	52.949
MURCIA	65.891	2.311	23.776	27.042	12.762
MURCIA	65.891	2.311	23.776	27.042	12.762
NAVARRA	34.876	761	10.555	15.387	8.173
NAVARRA	34.876	761	10.555	15.387	8.173
PAIS VASCO	102.189	2.282	31.496	45.897	22.514
ÁLAVA	14.972	326	4.375	6.871	3.400
GUIPÚZCOA	36.840	845	11.281	16.204	8.510
VIZCAYA	50.377	1.111	15.840	22.822	10.604
RIOJA (LA)	19.206	486	5.593	8.355	4.772
RIOJA (LA)	19.206	486	5.593	8.355	4.772
CEUTA	2.304	70	776	1.023	435
CEUTA	2.304	70	776	1.023	435
MELILLA	2.239	63	742	1.032	402
MELILLA	2.239	63	742	1.032	402

TRABAJADORES AUTÓNOMOS, PROPIAMENTE DICHO, EN LA SEGURIDAD SOCIAL, SEGUN EDAD, POR COMUNIDAD AUTÓNOMA

31/03/2005

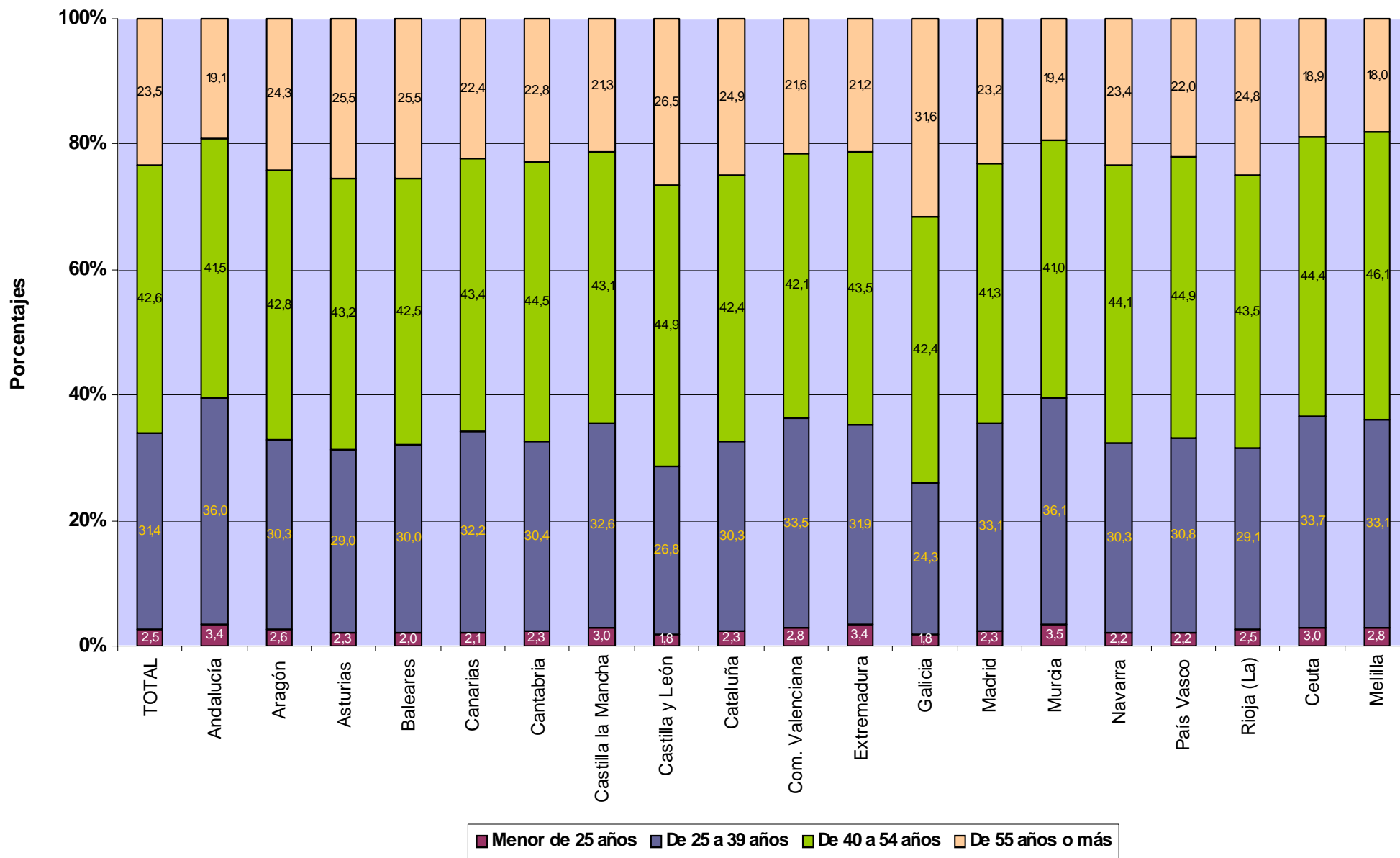

FUENTE: Ficheros de afiliados por cuenta propia en alta en la Seguridad Social

TRABAJADORES AUTÓNOMOS, PROPIAMENTE DICHO, EN LA SEGURIDAD SOCIAL, SEGUN EDAD, POR SECTOR Y RAMA DE ACTIVIDAD

31/03/2005

Actividades Económicas (CNAE93)

SECTORES		Total	Menor de 25 años	De 25 a 39 años	De 40 a 54 años	De 55 años o más
Total		2.192.522	55.494	688.806	933.873	514.349
1.-AGRICULTURA		352.635	6.043	77.482	143.073	126.037
2.-INDUSTRIA		135.543	2.119	32.433	63.281	37.710
3.-CONSTRUCCION		283.582	13.765	113.871	114.296	41.650
4.-SERVICIOS		1.420.762	33.567	465.020	613.223	308.952
RAMAS						
Total		2.192.522	55.494	688.806	933.873	514.349
A, B	AGRICULTURA GANADERIA CAZA SILVICULTURA Y PESCA	352.635	6.043	77.482	143.073	126.037
01	AGRICULTURA, GANADERÍA, CAZA, Y ACTIV. RELACIONADAS	335.395	5.574	72.473	135.715	121.633
02	SILVICULTURA, EXPL. FORESTAL Y ACTIV. RELACIONADAS	1.465	65	704	536	160
05	PESCA, ACUICULTURA Y ACTIVIDADES RELACIONADAS	15.775	404	4.305	6.822	4.244
C	INDUSTRIAS EXTRACTIVAS	1.377	22	370	636	349
10	EXTRACC. Y AGLOM. DE ANTRACITA, HULLA, LIGNITO, ETC.	289	0	59	167	63
11	EXTRACC. DE CRUDOS DE PETRÓLEO Y GAS NATURAL	31	0	11	16	4
13	EXTRACCIÓN DE MINERALES METÁLICOS	67	0	20	30	17
14	EXTRAC. MINERALES NO METÁLICOS NI ENERGÉTICOS	990	22	280	423	265
D	INDUSTRIAS MANUFACTURERAS	133.698	2.091	31.974	62.437	37.196
15	IND. PRODUCTOS ALIMENTICIOS Y BEBIDAS	18.990	212	3.832	8.809	6.137
16	INDUSTRIA DEL TABACO	42	0	11	18	13
17	INDUSTRIA TEXTIL	5.398	74	1.223	2.612	1.489
18	IND. DE LA CONFECCIÓN Y LA PELETERÍA	10.492	125	2.431	4.723	3.213
19	PREPARACIÓN, CURTIDO Y ACABADO DEL CUERO, ETC.	2.728	45	680	1.396	607
20	IND. MADERA Y CORCHO EXCEP. MBLES, CEST. Y ESPARTO	16.674	178	3.063	7.824	5.609
21	INDUSTRIA DEL PAPEL	700	15	157	329	199
22	EDICIÓN. ARTES GRÁF. Y REPRODUC. SOPORTES GRABADOS	10.192	215	3.516	4.473	1.988
23	COQUERIAS, REF.DE PETROLEO Y TRAT.COMBUST.NUCLEARES	16	0	3	7	6
24	INDUSTRIA QUÍMICA	1.571	18	313	755	485
25	FABR. PRODUCTOS CAUCHO Y MATERIAS PLÁSTICAS	1.705	28	422	809	446
26	FABRIC. OTROS PRODUCTOS MINERALES NO METÁLICOS	6.624	114	1.713	3.114	1.683
27	FABRIC. PRODUCTOS BÁSICOS DE HIERRO,ACERO Y FERROAL.	940	16	222	420	282
28	FABRIC. PROD. METÁL. EXCEPTO MAQUINARIA Y EQUIPO	22.630	513	5.874	10.471	5.772
29	IND. CONSTRUC. MAQUINARIA Y EQUIPO MECÁNICO	5.789	156	1.466	2.559	1.608
30	FABRIC. MÁQUINAS DE OFICINA Y EQUIPOS INFORMÁTICOS	416	17	204	139	56
31	FABRIC. MAQUINARIA Y MATERIAL ELÉCTRICO	6.341	39	866	3.560	1.876
32	FABRIC. MATERIAL ELECTRÓN. FABRIC. EQUIPO RADIO, TV,	389	6	113	185	85
33	FABRIC. EQUIPO E INSTRUM. MÉDICO-QUIRÚRG., ETC.	2.971	21	1.041	1.356	553
34	FABRIC. VEHÍCULOS MOTOR Y REMOLQUES, ETC.	726	9	131	323	263
35	FABRIC. OTRO MATERIAL DE TRANSPORTE	1.168	14	323	589	242
36	FABRIC. MUEBLES; OTRAS INDUSTRIAS MANUFACTURERAS	17.023	269	4.296	7.897	4.561
37	RECICLAJE	173	7	74	69	23
E	PRODUCCION Y DISTRIB. ENERGIA ELECTR., GAS Y AGUA	468	6	89	208	165
40	PROD. Y DISTRIB. DE ENERGÍA ELÉCTRICA, GAS, ETC.	228	3	38	104	83
41	CAPTACIÓN, DEPURACIÓN Y DISTRIBUCIÓN DE AGUA	240	3	51	104	82
F	CONSTRUCCION	283.582	13.765	113.871	114.296	41.650
45	CONSTRUCCIÓN	283.582	13.765	113.871	114.296	41.650
G, H	COMERCIO Y HOSTELERIA	812.538	18.526	231.093	365.898	197.021
50	VENTA, MANTENMTO. Y REPARACION VEHÍCULOS	46.952	1.023	11.742	22.532	11.655
51	COMERCIO AL POR MAYOR E INTERMEDIARIOS COMERCIO	93.218	1.700	27.572	41.406	22.540
52	COMERCIO AL POR MENOR EXCEPTO VEHÍCULOS MOTOR	465.106	9.697	129.569	206.579	119.261
55	HOSTELERÍA	207.262	6.106	62.210	95.381	43.565
I	TRANSPORTE, ALMACENAMIENTO Y COMUNICACIONES	182.698	2.836	57.541	78.799	43.522
60	TPTE. TERRESTRE, TPTE. POR TUBERÍAS	173.036	2.552	53.404	75.066	42.014
61	TPTE. MARÍTIMO DE CABOTAJE Y POR VÍAS NAVEGACIÓN	80	0	19	40	21
62	TPTE. AÉREO Y ESPACIAL	72	1	25	27	19
63	ACTIVID. ANEXAS A LOS TPTES., ACTIVIDAD AGENCIAS VIAJE	5.535	107	1.967	2.307	1.154
64	CORREOS Y TELECOMUNICACIONES	3.975	176	2.126	1.359	314
J	INTERMEDIACION FINANCIERA	31.989	684	10.590	14.249	6.466
65	INTERM. FINANC. EXCEPTO SEGUROS Y PLANES PENSIONES	556	8	244	211	93
66	SEGUROS Y PLANES PENSIONES EXCEPTO S.S. OBLIGATORIA	3.893	42	888	1.754	1.209
67	ACTIV. AUXILIARES A LA INTERMEDIACION FINANCIERA	27.540	634	9.458	12.284	5.164
K	ACTIV. INMOBILIARIAS Y DE ALQUILER,SERV. EMPRESARIALES	180.775	4.020	77.439	71.217	28.099
70	ACTIVIDADES INMOBILIARIAS	20.958	441	7.040	8.559	4.918
71	ALQUILER MAQU. Y EQUIPO SIN OPERARIO EFECTOS PERS.	9.127	412	3.693	3.590	1.432
72	ACTIVIDADES INFORMÁTICAS	11.504	466	6.899	3.438	701
73	INVESTIGACIÓN Y DESARROLLO	4.163	92	2.625	1.245	201
74	OTRAS ACTIVIDADES EMPRESARIALES	134.547	2.606	57.037	54.174	20.730
75	ADMÓN. PÚBLICA, DEFENSA Y SEG. SOCIAL	476	3	145	211	117
M,N,O	EDUCACION, ACTIV. SANITARIAS, VETERINARIAS Y SOCIALES	212.762	7.501	88.357	83.060	33.844
80	EDUCACIÓN	32.904	509	12.365	14.228	5.802
85	ACTIV. SANITARIAS Y VETERINARIAS. SERVICIOS SOCIALES.	50.380	2.130	24.066	20.292	3.892
90	ACTIVIDADES DE SANEAMIENTO PÚBLICO	1.032	25	381	479	147
91	ACTIVIDADES ASOCIATIVAS	4.772	11	884	2.469	1.408
92	ACTIV. RECREATIVAS, CULTURALES Y DEPORTIVAS	38.253	939	14.190	15.915	7.209
93	ACTIV. DIVERSAS DE SERVICIOS PERSONALES	83.757	3.868	36.195	29.030	14.664
95	SERVICIO DOMÉSTICO	278	12	135	106	25
99	OTROS SERVICIOS	1.386	7	141	541	697

TRABAJADORES AUTÓNOMOS, PROPIAMENTE DICHO, EN LA SEGURIDAD SOCIAL, SEGUN EDAD, POR SECTOR

31/03/2005

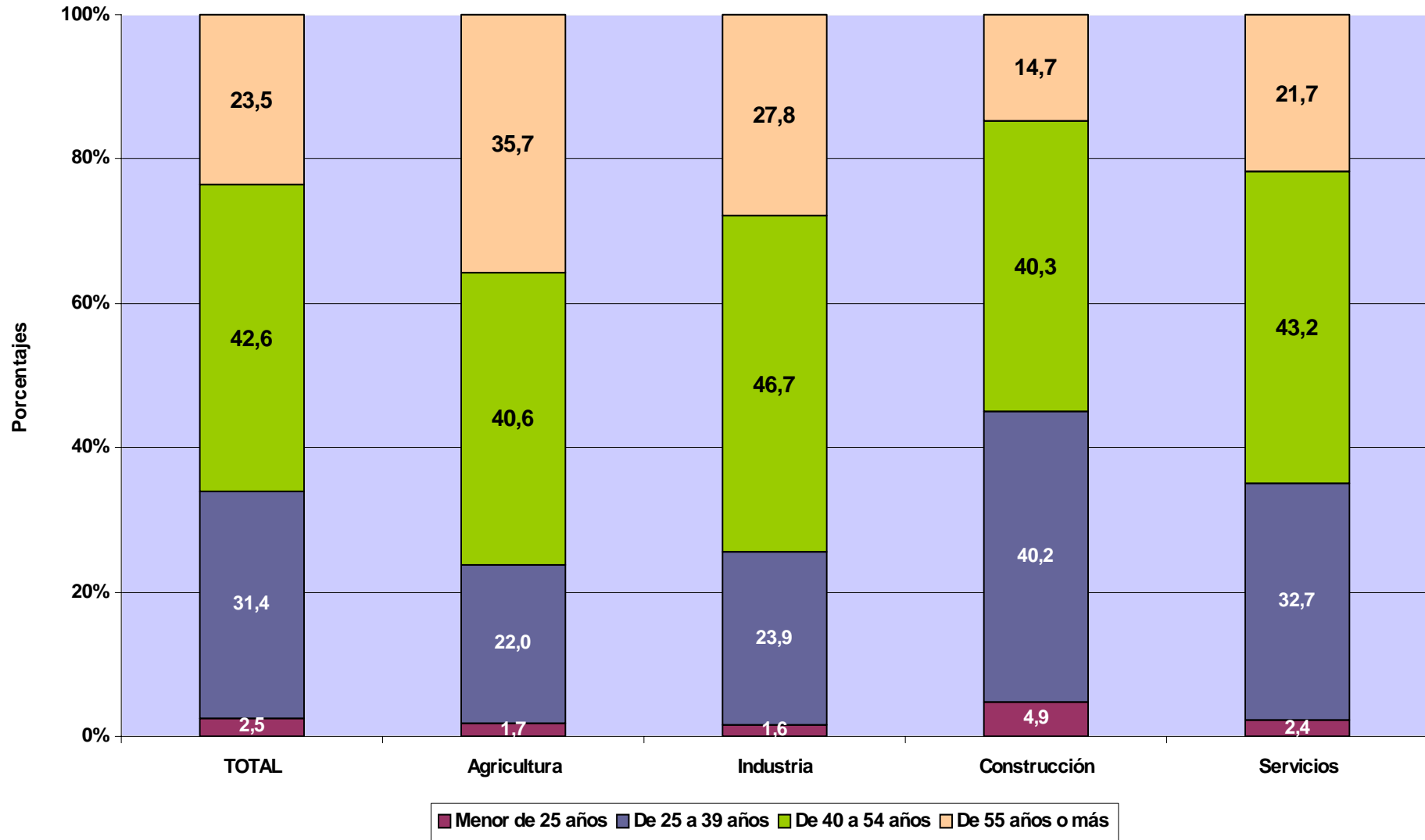

TRABAJADORES AUTÓNOMOS PROPIAMENTE DICHO

Según Nacionalidad

TRABAJADORES AUTÓNOMOS, PROPIAMENTE DICHO, EN LA SEGURIDAD SOCIAL, SEGUN NACIONALIDAD, POR EDAD

31/03/2005

	<u>Total</u>	<u>España</u>	<u>Extranjero</u>
Total	2.192.522	2.102.832	89.690
MENOR DE 25 AÑOS	55.494	52.939	2.555
DE 25 A 39 AÑOS	688.806	649.371	39.435
DE 40 A 54 AÑOS	933.873	896.827	37.046
DE 55 AÑOS O MAS	514.349	503.695	10.654

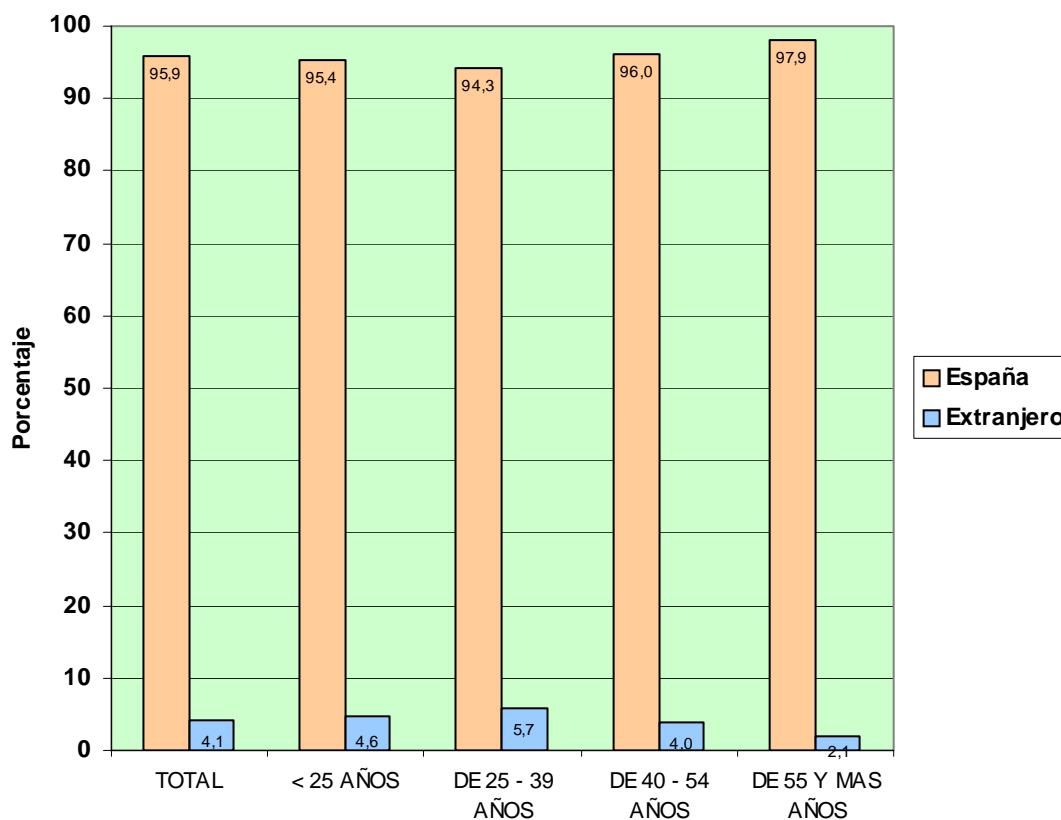

TRABAJADORES AUTÓNOMOS, PROPIAMENTE DICHO, EN LA SEGURIDAD SOCIAL, SEGÚN NACIONALIDAD, POR COMUNIDAD AUTÓNOMA Y PROVINCIA

31/03/2005

<u>Com. Autónoma / Provincia</u>	<u>Total</u>	<u>España</u>	<u>Extranjero</u>
Total	2.192.522	2.102.832	89.690
ANDALUCIA	338.073	323.355	14.718
ALMERIA	41.787	40.047	1.740
CÁDIZ	39.159	38.011	1.148
CORDOBA	34.194	33.895	299
GRANADA	40.643	39.089	1.554
HUELVA	18.408	18.046	362
JAÉN	29.126	28.871	255
MÁLAGA	64.769	56.546	8.223
SEVILLA	69.987	68.850	1.137
ARAGON	84.880	82.841	2.039
HUESCA	24.568	24.170	398
TERUEL	13.761	13.610	151
ZARAGOZA	46.551	45.061	1.490
ASTURIAS	60.768	60.071	697
ASTURIAS	60.768	60.071	697
BALEARES	50.781	44.837	5.944
BALEARES	50.781	44.837	5.944
CANARIAS	82.588	72.032	10.556
LAS PALMAS	44.362	38.705	5.657
S.C.TENERIFE	38.226	33.327	4.899
CANTABRIA	32.898	32.298	600
CANTABRIA	32.898	32.298	600
CASTILLA LA MANCHA	101.582	100.230	1.352
ALBACETE	17.694	17.481	213
CIUDAD REAL	26.037	25.782	255
CUENCA	16.311	16.207	104
GUADALAJARA	9.159	8.925	234
TOLEDO	32.381	31.835	546
CASTILLA Y LEON	162.461	160.587	1.874
ÁVILA	13.275	13.155	120
BURGOS	22.435	22.124	311
LEÓN	31.197	30.875	322
PALENCIA	11.943	11.877	66
SALAMANCA	21.702	21.429	273
SEGOVIA	11.854	11.579	275
SORIA	7.265	7.199	66
VALLADOLID	25.463	25.150	313
ZAMORA	17.327	17.199	128
CATALUÑA	366.895	351.098	15.797
BARCELONA	250.256	239.204	11.052
GERONA	47.911	45.308	2.603
LERIDA	31.011	30.436	575
TARRAGONA	37.717	36.150	1.567
COM. VALENCIANA	214.569	201.044	13.525
ALICANTE	79.588	70.617	8.971
CASTELLÓN	29.411	28.331	1.080
VALENCIA	105.570	102.096	3.474
EXTREMADURA	59.116	58.393	723
BADAJOS	35.419	34.923	496
CÁCERES	23.697	23.470	227
GALICIA	183.019	180.862	2.157
LA CORUÑA	71.421	70.711	710
LUGO	37.137	36.910	227
ORENSE	21.619	21.287	332
PONTEVEDRA	52.842	51.954	888
MADRID	228.187	214.234	13.953
MADRID	228.187	214.234	13.953
MURCIA	65.891	63.920	1.971
MURCIA	65.891	63.920	1.971
NAVARRA	34.876	33.924	952
NAVARRA	34.876	33.924	952
PAIS VASCO	102.189	100.101	2.088
ÁLAVA	14.972	14.563	409
GUIPÚZCOA	36.840	36.058	782
VIZCAYA	50.377	49.480	897
RIOJA (LA)	19.206	18.782	424
RIOJA (LA)	19.206	18.782	424
CEUTA	2.304	2.204	100
CEUTA	2.304	2.204	100
MELILLA	2.239	2.019	220
MELILLA	2.239	2.019	220

**TRABAJADORES AUTÓNOMOS, PROPIAMENTE DICHO, EN LA SEGURIDAD SOCIAL,
SEGÚN NACIONALIDAD, POR COMUNIDAD AUTÓNOMA**

31/03/2005

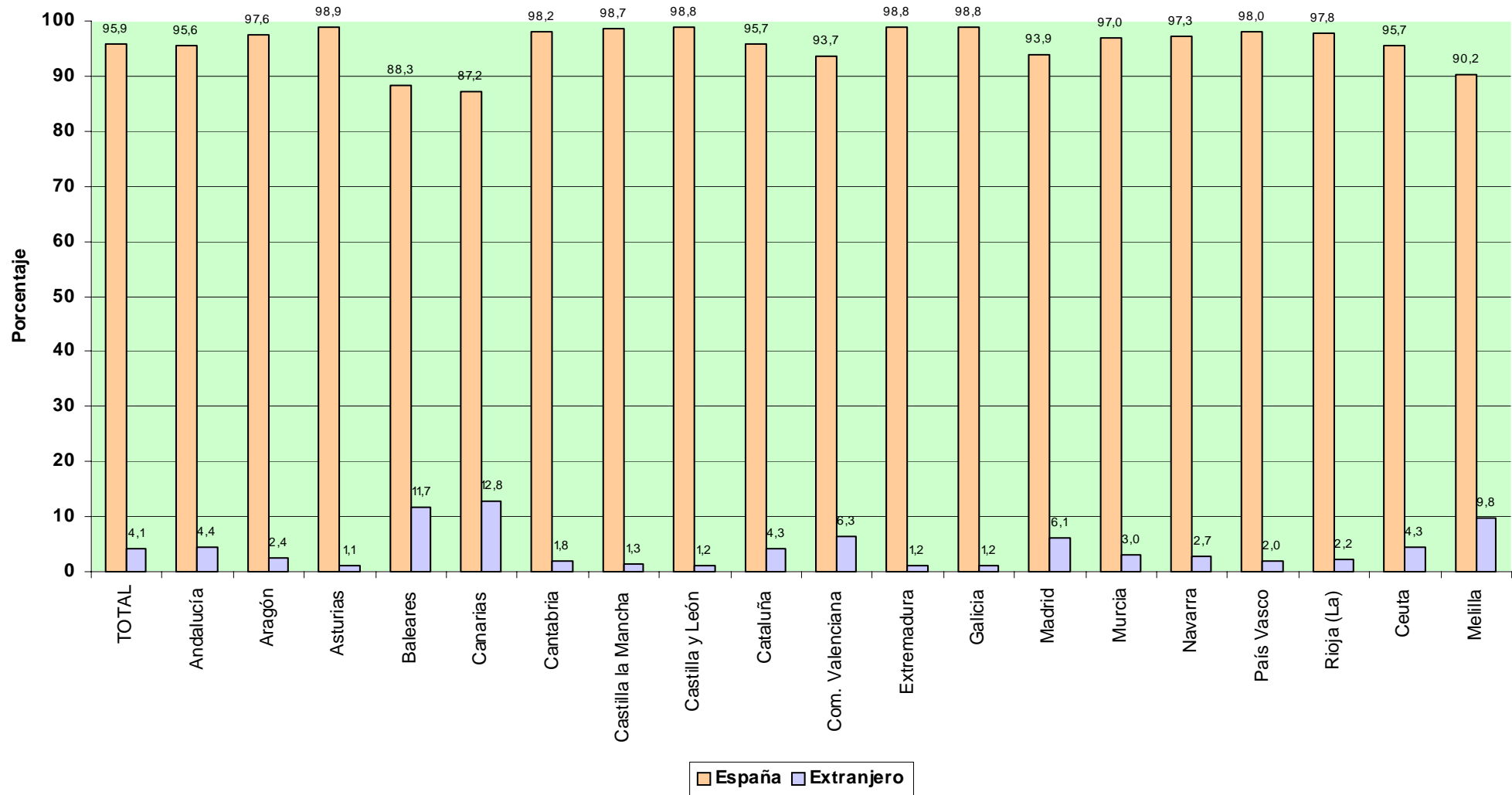

TRABAJADORES AUTÓNOMOS, PROPIAMENTE DICHO, EN LA SEGURIDAD SOCIAL, SEGUN NACIONALIDAD, POR SECTOR Y RAMA DE ACTIVIDAD

31/03/2005

Actividades Económica (CNAE93)

SECTORES		<u>Total</u>	<u>España</u>	<u>Extranjero</u>
Total		2.192.522	2.102.832	89.690
1.-AGRICULTURA		352.635	351.151	1.484
2.-INDUSTRIA		135.543	132.623	2.920
3.-CONSTRUCCION		283.582	267.491	16.091
4.-SERVICIOS		1.420.762	1.351.567	69.195
RAMAS				
Total		2.192.522	2.102.832	89.690
A, B	AGRICULTURA GANADERIA CAZA SILVICULTURA Y PESCA	352.635	351.151	1.484
01	AGRICULTURA, GANADERÍA, CAZA, Y ACTIV. RELACIONADAS	335.395	334.057	1.338
02	SILVICULTURA, EXPL. FORESTAL Y ACTIV. RELACIONADAS	1.465	1.353	112
05	PESCA, ACUICULTURA Y ACTIVIDADES RELACIONADAS	15.775	15.741	34
C	INDUSTRIAS EXTRACTIVAS	1.377	1.361	16
10	EXTRACC. Y AGLOM. DE ANTRACITA, HULLA, LIGNITO, ETC.	289	281	8
11	EXTRACC. DE CRUDOS DE PETRÓLEO Y GAS NATURAL	31	31	0
13	EXTRACCIÓN DE MINERALES METÁLICOS	67	67	0
14	EXTRAC. MINERALES NO METÁLICOS NI ENERGÉTICOS	990	982	8
D	INDUSTRIAS MANUFACTURERAS	133.698	130.801	2.897
15	IND. PRODUCTOS ALIMENTICIOS Y BEBIDAS	18.990	18.741	249
16	INDUSTRIA DEL TABACO	42	41	1
17	INDUSTRIA TEXTIL	5.398	5.292	106
18	IND. DE LA CONFECCIÓN Y LA PELETERÍA	10.492	9.663	829
19	PREPARACIÓN, CURTIDO Y ACABADO DEL CUERO, ETC.	2.728	2.701	27
20	IND. MADERA Y CORCHO EXCEP. MBLES, CEST. Y ESPARTO	16.674	16.555	119
21	INDUSTRIA DEL PAPEL	700	698	2
22	EDICIÓN. ARTES GRÁF. Y REPRODUC. SOPORTES GRABADOS	10.192	9.880	312
23	COQUERIAS, REF.DE PETROLEO Y TRAT.COMBUST.NUCLEARES	16	16	0
24	INDUSTRIA QUÍMICA	1.571	1.547	24
25	FABR. PRODUCTOS CAUCHO Y MATERIAS PLÁSTICAS	1.705	1.680	25
26	FABRIC. OTROS PRODUCTOS MINERALES NO METÁLICOS	6.624	6.546	78
27	FABRIC. PRODUCTOS BÁSICOS DE HIERRO,ACERO Y FERROAL.	940	929	11
28	FABRIC. PROD. METÁL. EXCEPTO MAQUINARIA Y EQUIPO	22.630	22.416	214
29	IND. CONSTRUC. MAQUINARIA Y EQUIPO MECÁNICO	5.789	5.694	95
30	FABRIC. MÁQUINAS DE OFICINA Y EQUIPOS INFORMÁTICOS	416	407	9
31	FABRIC. MAQUINARIA Y MATERIAL ELÉCTRICO	6.341	6.289	52
32	FABRIC. MATERIAL ELECTRÓN. FABRIC. EQUIPO RADIO, TV,	389	380	9
33	FABRIC. EQUIPO E INSTRUM. MÉDICO-QUIRÚRG., ETC.	2.971	2.886	85
34	FABRIC. VEHÍCULOS MOTOR Y REMOLQUES , ETC.	726	722	4
35	FABRIC. OTRO MATERIAL DE TRANSPORTE	1.168	811	357
36	FABRIC. MUEBLES; OTRAS INDUSTRIAS MANUFACTURERAS	17.023	16.740	283
37	RECICLAJE	173	167	6
E	PRODUCCION Y DISTRIB. ENERGIA ELECTR., GAS Y AGUA	468	461	7
40	PROD. Y DISTRIB. DE ENERGÍA ELÉCTRICA, GAS, ETC.	228	224	4
41	CAPTACIÓN, DEPURACIÓN Y DISTRIBUCIÓN DE AGUA	240	237	3
F	CONSTRUCCION	283.582	267.491	16.091
45	CONSTRUCCIÓN	283.582	267.491	16.091
G, H	COMERCIO Y HOSTELERIA	812.538	771.521	41.017
50	VENTA, MANTENMTO. Y REPARACION VEHÍCULOS	46.952	46.050	902
51	COMERCIO AL POR MAYOR E INTERMEDIARIOS COMERCIO	93.218	89.077	4.141
52	COMERCIO AL POR MENOR EXCEPTO VEHÍCULOS MOTOR	465.106	444.426	20.680
55	HOSTELERÍA	207.262	191.968	15.294
I	TRANSPORTE, ALMACENAMIENTO Y COMUNICACIONES	182.698	179.547	3.151
60	TPTE. TERRESTRE, TPTE. POR TUBERÍAS	173.036	171.502	1.534
61	TPTE. MARÍTIMO DE CABOTAJE Y POR VÍAS NAVEGACIÓN	80	67	13
62	TPTE. AÉREO Y ESPACIAL	72	71	1
63	ACTIVID. ANEXAS A LOS TPTES., ACTIVIDAD AGENCIAS VIAJE	5.535	5.013	522
64	CORREOS Y TELECOMUNICACIONES	3.975	2.894	1.081
J	INTERMEDIACION FINANCIERA	31.989	31.379	610
65	INTERM. FINANC. EXCEPTO SEGUROS Y PLANES PENSIONES	556	530	26
66	SEGUROS Y PLANES PENSIONES EXCEPTO S.S. OBLIGATORIA	3.893	3.863	30
67	ACTIV. AUXILIARES A LA INTERMEDIACION FINANCIERA	27.540	26.986	554
K	ACTIV. INMOBILIARIAS Y DE ALQUILER,SERV. EMPRESARIALES	180.775	167.858	12.917
70	ACTIVIDADES INMOBILIARIAS	20.958	18.094	2.864
71	ALQUILER MAQU.Y EQUIPO SIN OPERARIO EFECTOS PERS.	9.127	8.684	443
72	ACTIVIDADES INFORMÁTICAS	11.504	10.623	881
73	INVESTIGACIÓN Y DESARROLLO	4.163	4.066	97
74	OTRAS ACTIVIDADES EMPRESARIALES	134.547	125.921	8.626
75	ADMÓN. PÚBLICA, DEFENSA Y SEG. SOCIAL	476	470	6
M,N,O	EDUCACION, ACTIV. SANITARIAS, VETERINARIAS Y SOCIALES	212.762	201.262	11.500
80	EDUCACIÓN	32.904	29.866	3.038
85	ACTIV. SANITARIAS Y VETERINARIAS. SERVICIOS SOCIALES.	50.380	47.756	2.624
90	ACTIVIDADES DE SANEAMIENTO PÚBLICO	1.032	976	56
91	ACTIVIDADES ASOCIATIVAS	4.772	4.642	130
92	ACTIV. RECREATIVAS, CULTURALES Y DEPORTIVAS	38.253	35.809	2.444
93	ACTIV. DIVERSAS DE SERVICIOS PERSONALES	83.757	80.652	3.105
95	SERVICIO DOMÉSTICO	278	251	27
99	OTROS SERVICIOS	1.386	1.310	76

TRABAJADORES AUTÓNOMOS. PROPIAMENTE DICHO, EN LA SEGURIDAD SOCIAL, SEGÚN NACIONALIDAD, POR SECTOR

31/03/2005

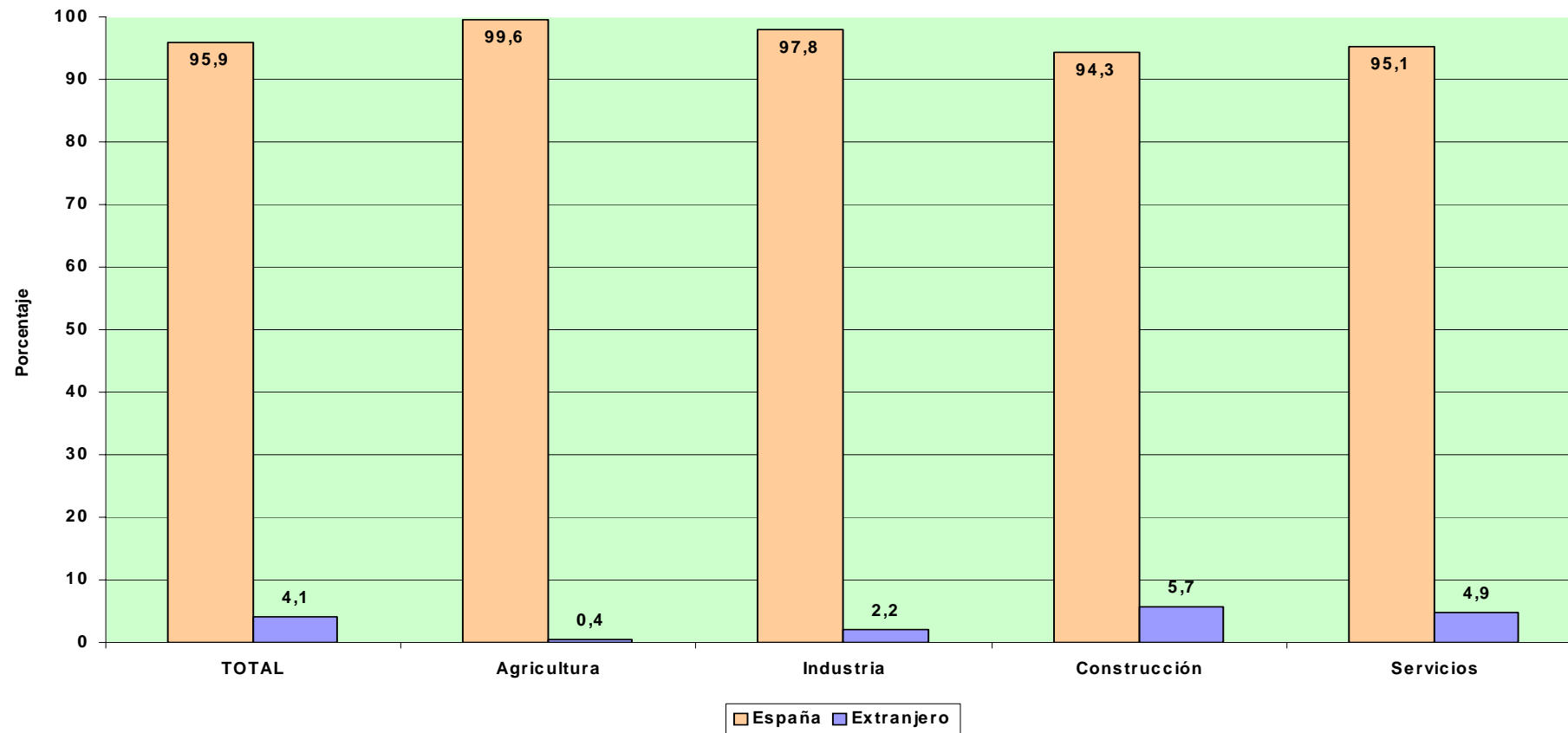

TRABAJADORES AUTÓNOMOS PROPIAMENTE DICHO

Según Base de Cotización

TRABAJADORES AUTÓNOMOS, PROPIAMENTE DICHO, EN LA SEGURIDAD SOCIAL, SEGÚN BASE DE COTIZACION, POR SEXO

Base mínima : 770,40 €
31/03/2005

	Total	Reducida	Base mínima	Entre B.mínima y 1,5 B.mínima	Entre 1,5 y 2 B.mínima	Entre 2 y 3 B.mínima	Más de 3 veces B.mínima
Total	2.192.522	302.251	1.183.926	548.481	130.888	14.810	12.166
VARONES	1.512.065	189.548	824.765	363.951	110.893	12.590	10.318
MUJERES	680.457	112.703	359.161	184.530	19.995	2.220	1.848

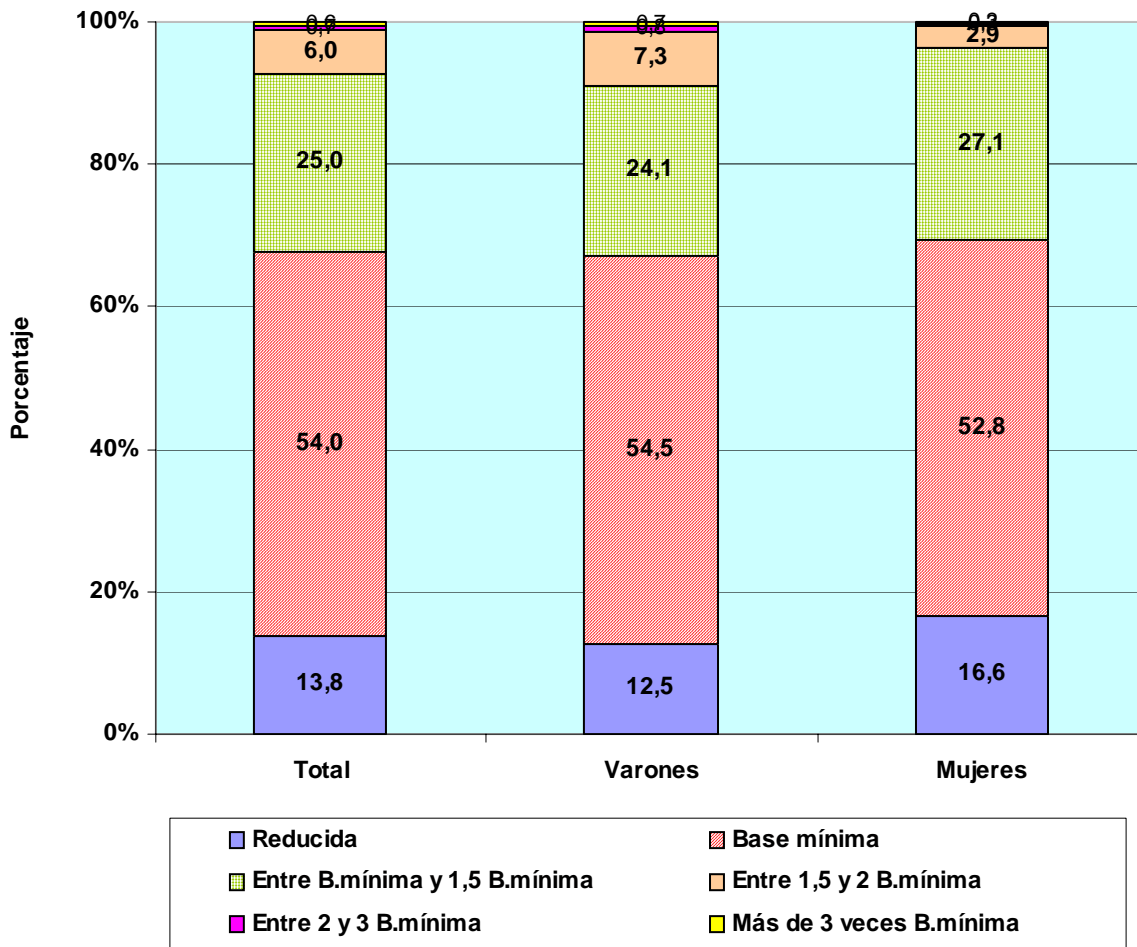

TRABAJADORES AUTÓNOMOS, PROPIAMENTE DICHO, EN LA SEGURIDAD SOCIAL, SEGÚN BASE DE COTIZACION, POR EDAD

Base mínima 770,40 €
31/03/2005

	Total	Reducida	Base mínima	Entre B.mínima y 1,5 B.mínima	Entre 1,5 y 2 B.mínima	Entre 2 y 3 B.mínima	Más de 3 veces B.mínima
Total	2.192.522	302.251	1.183.926	548.481	130.888	14.810	12.166
MENOR DE 25 AÑOS	55.494	18.502	35.918	986	68	10	10
DE 25 A 39 AÑOS	688.806	83.737	589.722	11.015	2.935	813	584
DE 40 A 54 AÑOS	933.873	103.863	552.663	214.699	44.461	10.453	7.734
DE 55 AÑOS O MAS	514.349	96.149	5.623	321.781	83.424	3.534	3.838

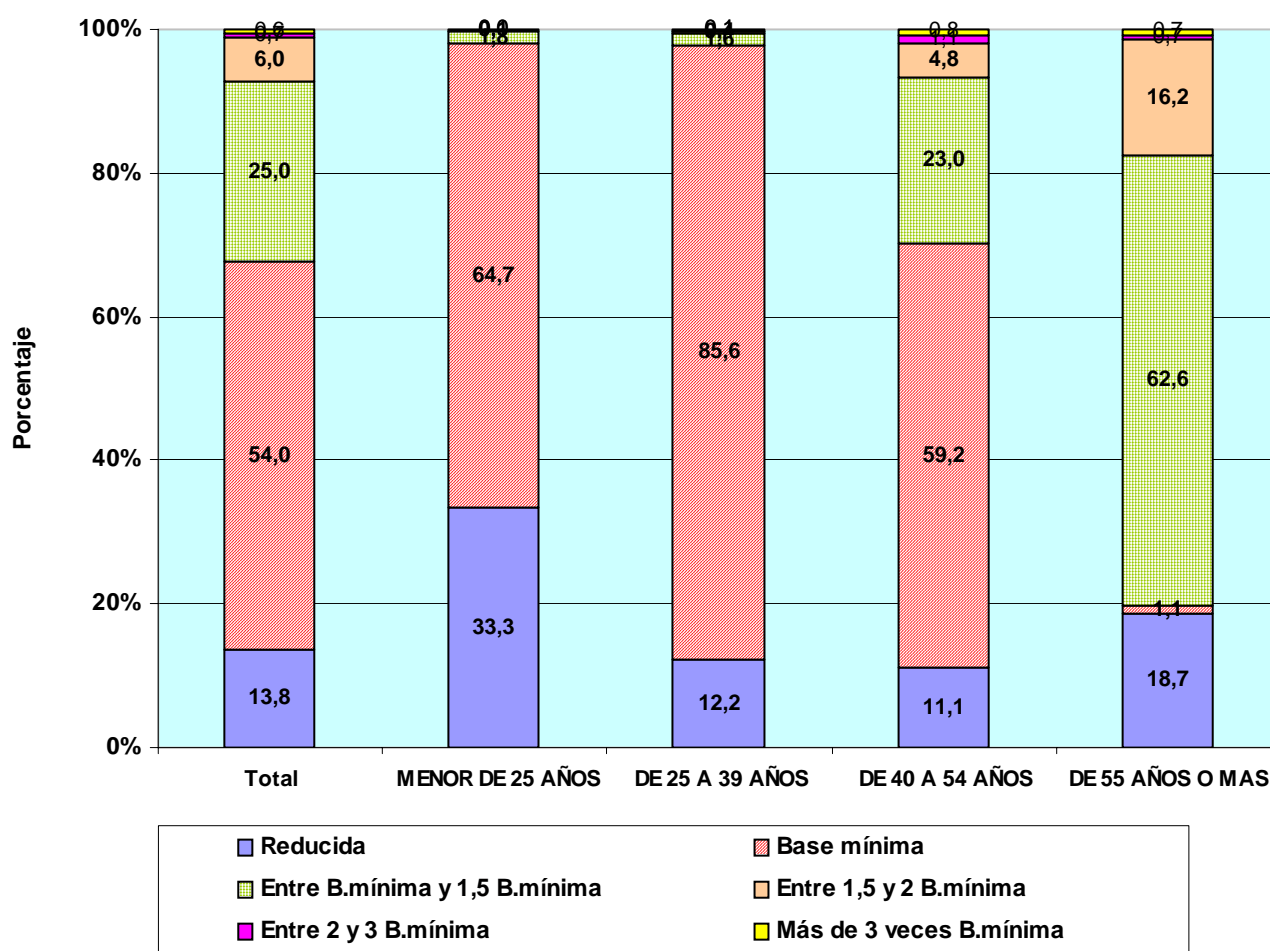

TRABAJADORES AUTÓNOMOS, PROPIAMENTE DICHO, EN LA SEGURIDAD SOCIAL, SEGÚN BASE DE COTIZACIÓN, POR NACIONALIDAD

Base mínima: 770,40 €
31/03/2005

	Total	Reducida	Base mínima	Entre B.mínima y 1,5 B.mínima	Entre 1,5 y 2 B.mínima	Entre 2 y 3 B.mínima	Más de 3 veces B.mínima
Total	2.192.522	302.251	1.183.926	548.481	130.888	14.810	12.166
ESPAÑA	2.102.832	298.102	1.117.707	530.056	130.191	14.734	12.042
EXTRANJERO	89.690	4.149	66.219	18.425	697	76	124

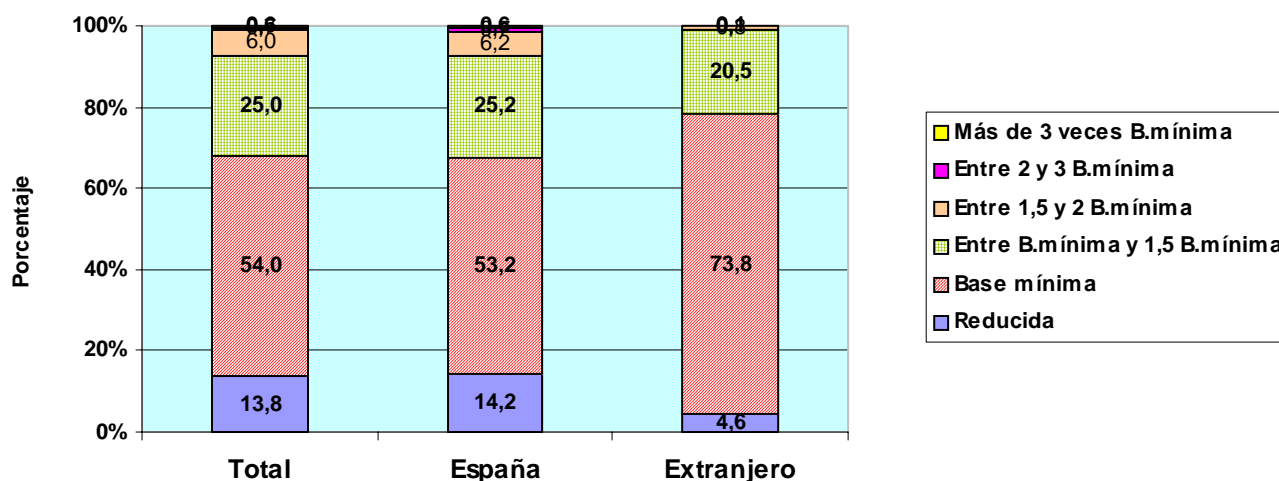

TRABAJADORES AUTÓNOMOS, PROPIAMENTE DICHO, EXTRANJEROS SEGÚN BASE DE COTIZACIÓN, POR CONTINENTE

	Total	Reducida	Base mínima	Entre B.mínima y 1,5 B.mínima	Entre 1,5 y 2 B.mínima	Entre 2 y 3 B.mínima	Más de 3 veces B.mínima
Total	89.690	4.149	66.219	18.425	697	76	124
EUROPA UE	46.213	1.783	31.101	12.642	523	61	103
EUROPA RESTO	4.897	355	3.868	640	26	3	5
AFRICA	12.125	502	10.172	1.433	16	2	0
AMERICA CENTRAL	1.103	78	882	140	3	0	0
AMERICA DEL NORTE	1.334	59	873	364	33	1	4
AMERICA DEL SUR	11.770	825	9.267	1.616	56	3	3
ASIA	11.724	520	9.752	1.414	29	4	5
OCEANIA	175	11	130	31	1	0	2
DESCONOCIDO	349	16	174	145	10	2	2

TRABAJADORES AUTÓNOMOS, PROPIAMENTE DICHO, EN LA SEGURIDAD SOCIAL, SEGÚN BASE DE COTIZACIÓN, POR ANTIGÜEDAD

Base mínima: 770,40 €
31/03/2005

	Total	Reducida	Base mínima	Entre B.mínima y 1,5 B.mínima	Entre 1,5 y 2 B.mínima	Entre 2 y 3 B.mínima	Más de 3 veces B.mínima
Total	2.192.522	302.251	1.183.926	548.481	130.888	14.810	12.166
Menos de 6 mes	115.754	7.099	93.629	12.893	1.474	260	399
De 6 a 11 meses	106.860	19.363	72.034	13.463	1.375	255	370
De 1 a 3 años	339.254	53.862	232.607	42.898	5.583	985	3.319
De 3 a 5 años	221.436	25.535	154.912	34.920	4.607	662	800
5 años y más	1.409.218	196.392	630.744	444.307	117.849	12.648	7.278

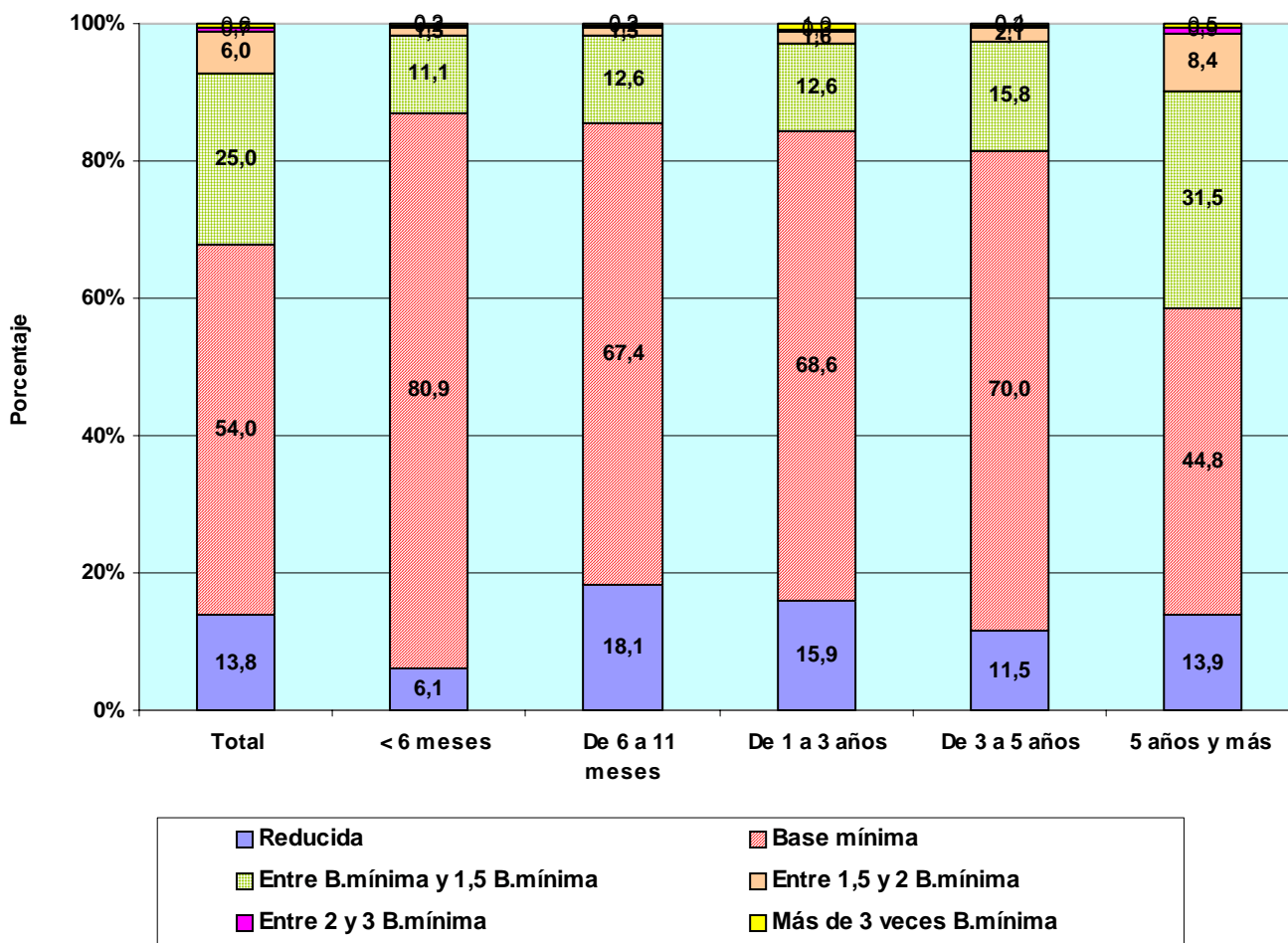

**TRABAJADORES AUTÓNOMOS, PROPIAMENTE DICHO, EN LA SEGURIDAD SOCIAL,
SEGÚN BASE DE COTIZACIÓN, POR COMUNIDAD AUTÓNOMA Y PROVINCIA**

Base mínima: 770,40 €

31/03/2005

Com. Autónoma / Provincia

	Total	Reducida	Base mínima	Entre B.mínima y 1,5 B.mínima	Entre 1,5 y 2 B.mínima	Entre 2 y 3 B.mínima	Más de 3 veces B.mínima
Total	2.192.522	302.251	1.183.926	548.481	130.888	14.810	12.166
ANDALUCIA	338.073	43.609	200.029	78.618	13.497	1.224	1.096
ALMERIA	41.787	14.749	18.770	7.112	1.008	73	75
CÁDIZ	39.159	4.291	23.404	9.927	1.306	102	129
CORDOBA	34.194	4.517	20.310	8.045	1.126	95	101
GRANADA	40.643	5.234	24.717	8.415	1.995	148	134
HUELVA	18.408	2.649	10.635	4.403	613	48	60
JAÉN	29.126	3.344	17.954	6.821	861	87	59
MÁLAGA	64.769	3.645	40.052	17.145	3.403	310	214
SEVILLA	69.987	5.180	44.187	16.750	3.185	361	324
ARAGON	84.880	12.306	45.122	19.045	7.010	862	535
HUESCA	24.568	1.962	14.597	6.237	1.411	218	143
TERUEL	13.761	4.432	6.157	2.241	821	72	38
ZARAGOZA	46.551	5.912	24.368	10.567	4.778	572	354
ASTURIAS	60.768	16.001	26.082	12.363	5.036	874	412
ASTURIAS	60.768	16.001	26.082	12.363	5.036	874	412
BALEARES	50.781	3.436	28.568	15.686	2.664	240	187
BALEARES	50.781	3.436	28.568	15.686	2.664	240	187
CANARIAS	82.588	5.627	49.171	25.431	1.911	208	240
LAS PALMAS	44.362	2.385	27.127	13.111	1.395	180	164
S.C.TENERIFE	38.226	3.242	22.044	12.320	516	28	76
CANTABRIA	32.898	7.177	16.343	6.735	2.230	252	161
CANTABRIA	32.898	7.177	16.343	6.735	2.230	252	161
CASTILLA LA MANCHA	101.582	20.994	55.489	22.115	2.593	235	156
ALBACETE	17.694	3.427	9.814	3.950	447	30	26
CIUDAD REAL	26.037	4.582	14.879	5.662	803	70	41
CUENCA	16.311	5.991	7.252	2.864	181	15	8
GUADALAJARA	9.159	1.595	5.150	1.895	450	40	29
TOLEDO	32.381	5.399	18.394	7.744	712	80	52
CASTILLA Y LEON	162.461	40.862	76.275	36.744	7.564	579	437
ÁVILA	13.275	3.222	6.448	3.167	393	20	25
BURGOS	22.435	5.545	10.132	5.188	1.426	79	65
LEÓN	31.197	10.106	12.640	6.212	1.930	198	111
PALENCIA	11.943	2.307	6.302	2.767	499	39	29
SALAMANCA	21.702	6.145	9.906	4.961	606	36	48
SEGOVIA	11.854	2.807	5.833	2.691	461	46	16
SORIA	7.265	1.664	3.300	1.722	527	27	25
VALLADOLID	25.463	3.469	14.033	6.550	1.237	89	85
ZAMORA	17.327	5.597	7.681	3.486	485	45	33
CATALUÑA	366.895	28.841	200.994	100.879	29.924	3.335	2.922
BARCELONA	250.256	10.445	141.427	70.345	23.024	2.627	2.388
GERONA	47.911	4.032	26.388	13.233	3.461	485	312
LERIDA	31.011	8.243	13.881	7.331	1.376	99	81
TARRAGONA	37.717	6.121	19.298	9.970	2.063	124	141
COM. VALENCIANA	214.569	19.588	125.922	54.819	11.885	1.305	1.050
ALICANTE	79.588	6.563	48.399	20.053	3.731	447	395
CASTELLÓN	29.411	3.653	15.940	7.500	1.934	215	169
VALENCIA	105.570	9.372	61.583	27.266	6.220	643	486
EXTREMADURA	59.116	13.859	31.177	13.103	817	93	67
BADAJOS	35.419	8.277	18.664	7.973	414	48	43
CÁCERES	23.697	5.582	12.513	5.130	403	45	24
GALICIA	183.019	55.639	67.588	50.987	7.715	651	439
LA CORUÑA	71.421	19.807	26.938	20.846	3.348	298	184
LUGO	37.137	20.330	10.288	5.488	891	83	57
ORENSE	21.619	5.756	8.835	5.846	1.089	57	36
PONTEVEDRA	52.842	9.746	21.527	18.807	2.387	213	162
MADRID	228.187	9.100	135.265	63.594	15.948	1.747	2.533
MADRID	228.187	9.100	135.265	63.594	15.948	1.747	2.533
MURCIA	65.891	8.236	38.458	14.344	4.010	522	321
MURCIA	65.891	8.236	38.458	14.344	4.010	522	321
NAVARRA	34.876	4.573	17.772	6.790	4.738	660	343
NAVARRA	34.876	4.573	17.772	6.790	4.738	660	343
PAIS VASCO	102.189	8.144	57.603	21.698	11.671	1.890	1.183
ÁLAVA	14.972	2.507	7.483	2.880	1.644	295	163
GUIPÚZCOA	36.840	2.597	20.565	7.753	4.668	777	480
VIZCAYA	50.377	3.040	29.555	11.065	5.359	818	540
RIOJA (LA)	19.206	4.132	9.048	4.361	1.509	102	54
RIOJA (LA)	19.206	4.132	9.048	4.361	1.509	102	54
CEUTA	2.304	77	1.482	600	94	27	24
CEUTA	2.304	77	1.482	600	94	27	24
MELILLA	2.239	50	1.538	569	72	4	6
MELILLA	2.239	50	1.538	569	72	4	6

TRABAJADORES AUTÓNOMOS, PROPIAMENTE DICHO, EN LA SEGURIDAD SOCIAL, SEGÚN BASE DE COTIZACIÓN, POR COMUNIDAD AUTÓNOMA

Base mínima: 770,40 €
31/03/2005

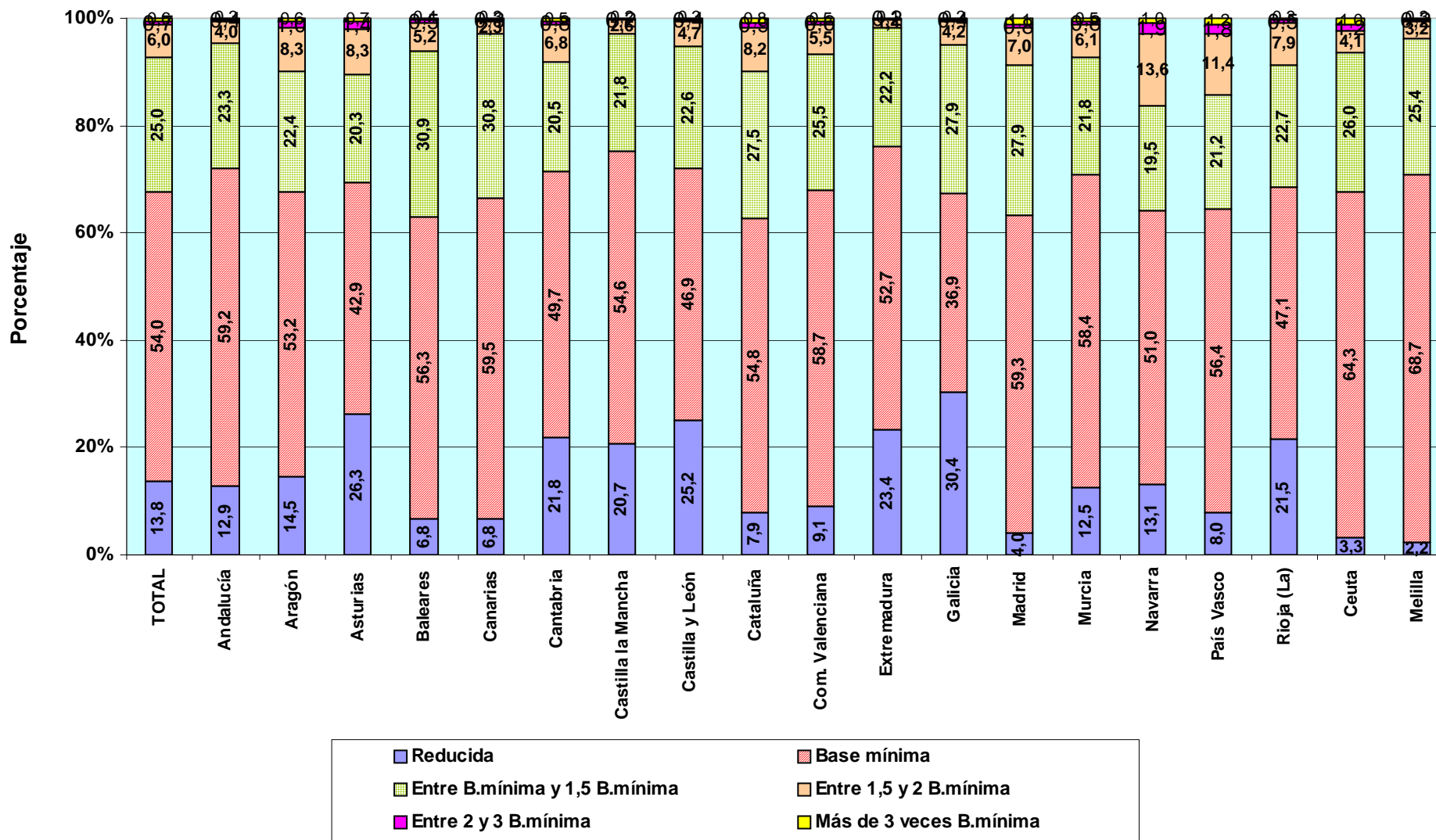

TRABAJADORES AUTÓNOMOS, PROPIAMENTE DICHO, EN LA SEGURIDAD SOCIAL, SEGÚN BASE DE COTIZACIÓN, POR SECTOR Y RAMA DE ACTIVIDAD

Base mínima: 770,40 €

31/03/2005

Actividades Económicas (CNAE93)

		Total	Reducida	Base mínima	Entre B.mínima y 1,5 B.mínima	Entre 1,5 y 2 B.mínima	Entre 2 y 3 B.mínima	Más de 3 veces B.mínima
SECTORES		(A)	(B)	(C)	(D)	(E)	(F)	
Total		2.192.522	302.251	1.183.926	548.481	130.888	14.810	12.166
1.-AGRICULTURA		352.635	247.740	57.535	39.420	7.559	223	158
2.-INDUSTRIA		135.543	1.830	70.973	45.062	14.768	1.813	1.097
3.-CONSTRUCCION		283.582	9.377	193.143	59.633	18.420	2.101	908
4.-SERVICIOS		1.420.762	43.304	862.275	404.366	90.141	10.673	10.003
RAMAS		Total	(A)	(B)	(C)	(D)	(E)	(F)
Total		2.192.522	302.251	1.183.926	548.481	130.888	14.810	12.166
A, B	AGRICULTURA GANADERIA CAZA SILVICULTURA Y PESCA	352.635	247.740	57.535	39.420	7.559	223	158
01	AGRICULTURA, GANADERÍA, CAZA, Y ACTIV. RELACIONADAS	335.395	247.690	56.397	24.595	6.343	216	154
02	SILVICULTURA, EXPL. FORESTAL Y ACTIV. RELACIONADAS	1.465	42	1.083	269	64	5	2
05	PESCA, ACUICULTURA Y ACTIVIDADES RELACIONADAS	15.775	8	55	14.556	1.152	2	2
C	INDUSTRIAS EXTRACTIVAS	1.377	6	780	411	133	25	22
10	EXTRACC. Y AGLOM. DE ANTRACITA, HULLA, LIGNITO, ETC.	289	1	173	82	23	6	4
11	EXTRACC. DE CRUDOS DE PETRÓLEO Y GAS NATURAL	31	0	19	8	2	1	1
13	EXTRACCIÓN DE MINERALES METÁLICOS	67	0	38	18	7	0	4
14	EXTRAC. MINERALES NO METÁLICOS NI ENERGÉTICOS	990	5	550	303	101	18	13
D	INDUSTRIAS MANUFACTURERAS	133.698	1.820	69.974	44.452	14.598	1.785	1.069
15	IND. PRODUCTOS ALIMENTICIOS Y BEBIDAS	18.990	144	9.388	7.534	1.664	167	93
16	INDUSTRIA DEL TABACO	42	1	24	13	4	0	0
17	INDUSTRIA TEXTIL	5.398	57	2.598	2.066	515	77	85
18	IND. DE LA CONFECCIÓN Y LA PELETERÍA	10.492	175	5.419	4.057	737	66	38
19	PREPARACIÓN, CURTIDO Y ACABADO DEL CUERO, ETC.	2.728	46	1.555	842	259	20	6
20	IND. MADERA Y CORCHO EXCEP. MBLÉS, CEST. Y ESPARTO	16.674	101	7.793	6.456	2.096	157	71
21	INDUSTRIA DEL PAPEL	700	10	362	206	90	17	15
22	EDICIÓN. ARTES GRÁF. Y REPRODUC. SOPORTES GRABADOS	10.192	313	6.318	2.503	843	127	88
23	COQUERIAS, REF.DE PETROLEO Y TRAT.COMBUST.NUCLEARES	16	0	6	8	2	0	0
24	INDUSTRIA QUÍMICA	1.571	14	758	485	203	54	57
25	FABR. PRODUCTOS CAUCHO Y MATERIAS PLÁSTICAS	1.705	21	916	467	218	36	47
26	FABRIC. OTROS PRODUCTOS MINERALES NO METÁLICOS	6.624	86	3.651	2.105	666	81	35
27	FABRIC. PRODUCTOS BÁSICOS DE HIERRO,ACERO Y FERROAL.	940	6	455	299	126	28	26
28	FABRIC. PROD. METÁL. EXCEPTO MAQUINARIA Y EQUIPO	22.630	353	12.142	6.357	3.090	451	237
29	IND. CONSTRUCC. MAQUINARIA Y EQUIPO MECÁNICO	5.789	91	2.905	1.659	876	158	100
30	FABRIC. MÁQUINAS DE OFICINA Y EQUIPOS INFORMÁTICOS	416	31	283	70	21	6	5
31	FABRIC. MAQUINARIA Y MATERIAL ELÉCTRICO	6.341	25	2.837	2.301	1.010	120	48
32	FABRIC. MATERIAL ELECTRÓN. FABRIC. EQUIPO RADIO, TV,	389	4	234	99	37	7	8
33	FABRIC. EQUIPO E INSTRUM. MÉDICO-QUIRÚRG., ETC.	2.971	57	1.923	635	288	41	27
34	FABRIC. VEHÍCULOS MOTOR Y REMOLQUES , ETC.	726	7	317	243	132	12	15
35	FABRIC. OTRO MATERIAL DE TRANSPORTE	1.168	14	734	327	80	9	4
36	FABRIC. MUEBLES; OTRAS INDUSTRIAS MANUFACTURERAS	17.023	262	9.233	5.682	1.634	149	63
37	RECICLAJE	173	2	123	38	7	2	1
E	PRODUCCION Y DISTRIB. ENERGIA ELECTR., GAS Y AGUA	468	4	219	199	37	3	6
40	PROD. Y DISTRIB. DE ENERGÍA ELÉCTRICA, GAS, ETC.	228	2	106	91	23	1	5
41	CAPTACIÓN, DEPURACIÓN Y DISTRIBUCIÓN DE AGUA	240	2	113	108	14	2	1
F	CONSTRUCCION	283.582	9.377	193.143	59.633	18.420	2.101	908
45	CONSTRUCCIÓN	283.582	9.377	193.143	59.633	18.420	2.101	908
G, H	COMERCIO Y HOSTELERIA	812.538	19.033	473.365	262.565	49.628	4.856	3.091
50	VENTA, MANTENMTO. Y REPARACION VEHÍCULOS	46.952	733	25.655	14.267	5.498	577	222
51	COMERCIO AL POR MAYOR E INTERMEDIARIOS COMERCIO	93.218	2.065	53.824	26.133	8.957	1.202	1.037
52	COMERCIO AL POR MENOR EXCEPTO VEHÍCULOS MOTOR	465.106	10.857	266.039	158.163	26.173	2.405	1.469
55	HOSTELERÍA	207.262	5.378	127.847	64.002	9.000	672	363
I	TRANSPORTE, ALMACENAMIENTO Y COMUNICACIONES	182.698	2.601	108.564	51.419	18.154	1.475	485
60	TPTE. TERRESTRE, TPTE. POR TUBERÍAS	173.036	2.171	101.969	49.466	17.634	1.387	409
61	TPTE. MARÍTIMO DE CABOTAJE Y POR VÍAS NAVEGACIÓN	80	0	42	24	14	0	0
62	TPTE. AÉREO Y ESPACIAL	72	1	40	23	8	0	0
63	ACTIVIDAD. ANEXAS A LOS TPTE.S., ACTIVIDAD AGENCIAS VIAJE	5.535	189	3.432	1.397	371	79	67
64	CORREOS Y TELECOMUNICACIONES	3.975	240	3.081	509	127	9	9
J	INTERMEDIACION FINANCIERA	31.989	1.249	19.477	8.491	2.119	333	320
65	INTERM. FINANC. EXCEPTO SEGUROS Y PLANES PENSIONES	556	23	380	111	26	2	14
66	SEGUROS Y PLANES PENSIONES EXCEPTO S.S. OBLIGATORIA	3.893	44	1.941	1.357	443	60	48
67	ACTIV. AUXILIARES A LA INTERMEDIACION FINANCIERA	27.540	1.182	17.156	7.023	1.650	271	258
K	ACTIV. INMOBILIARIAS Y DE ALQUILER,SERV. EMPRESARIALES	180.775	10.247	117.462	35.551	10.262	2.321	4.932
70	ACTIVIDADES INMOBILIARIAS	20.958	808	12.268	6.143	1.302	194	243
71	ALQUILER MAQU.Y EQUIPO SIN OPERARIO EFECTOS PERS.	9.127	405	6.115	2.070	455	63	19
72	ACTIVIDADES INFORMÁTICAS	11.504	1.045	8.858	1.088	298	70	145
73	INVESTIGACIÓN Y DESARROLLO	4.163	635	3.012	371	95	18	32
74	OTRAS ACTIVIDADES EMPRESARIALES	134.547	7.345	86.955	25.714	8.085	1.969	4.479
75	ADMÓN. PÚBLICA, DEFENSA Y SEG. SOCIAL	476	9	254	165	27	7	14
M,N,O	EDUCACION, ACTIV. SANITARIAS, VETERINARIAS Y SOCIALES	212.762	10.174	143.407	46.340	9.978	1.688	1.175
80	EDUCACIÓN	32.904	1.342	20.909	7.853	1.999	538	263
85	ACTIV. SANITARIAS Y VETERINARIAS. SERVICIOS SOCIALES.	50.380	3.597	37.388	6.636	1.822	448	489
90	ACTIVIDADES DE SANEAMIENTO PÚBLICO	1.032	13	714	245	44	11	5
91	ACTIVIDADES ASOCIATIVAS	4.772	25	2.454	1.571	551	98	73
92	ACTIV. RECREATIVAS, CULTURALES Y DEPORTIVAS	38.253	1.689	24.464	9.338	2.183	326	253
93	ACTIV. DIVERSAS DE SERVICIOS PERSONALES	83.757	3.503	56.824	20.169	2.984	199	78
95	SERVICIO DOMÉSTICO	278	5	222	46	5	0	0
99	OTROS SERVICIOS	1.386	0	432	482	390	68	14

**TRABAJADORES AUTÓNOMOS, PROPIAMENTE DICHO, EN LA SEGURIDAD SOCIAL,
SEGÚN BASE DE COTIZACIÓN, POR SECTOR**

Base mínima: 770,40 €

31/03/2005

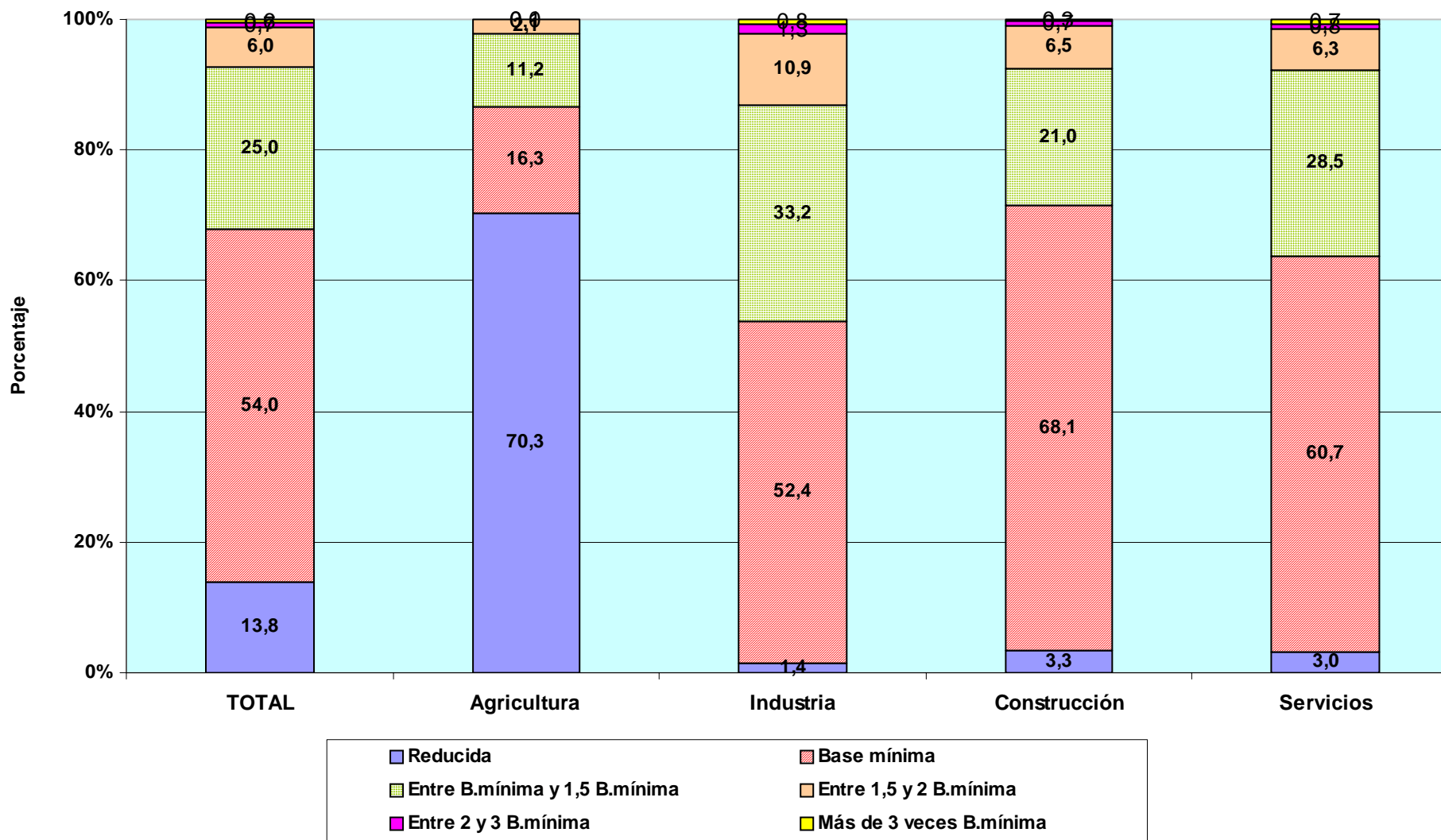

TRABAJADORES AUTÓNOMOS PROPIAMENTE DICHO

Según Antigüedad

TRABAJADORES AUTÓNOMOS, PROPIAMENTE DICHO, EN LA SEGURIDAD SOCIAL, SEGÚN ANTIGÜEDAD, POR SEXO

31/03/2005

	<u>Total</u>	<u>Menos de 6 meses</u>	<u>De 6 a 11 meses</u>	<u>De 1 a 3 años</u>	<u>De 3 a 5 años</u>	<u>5 años y más</u>
Total	2.192.522	115.754	106.860	339.254	221.436	1.409.218
VARONES	1.512.065	74.146	67.943	215.756	141.162	1.013.058
MUJERES	680.457	41.608	38.917	123.498	80.274	396.160

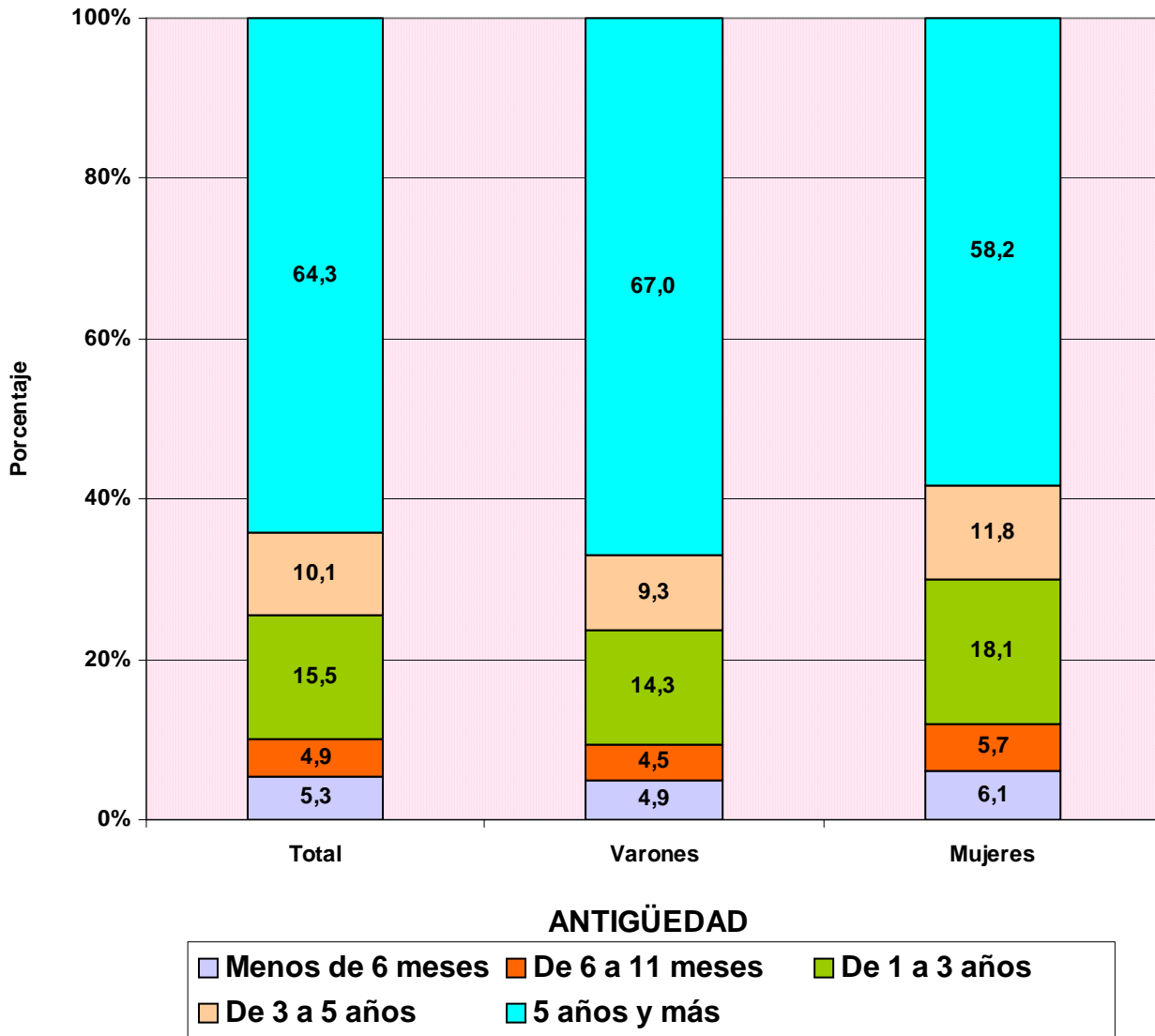

TRABAJADORES AUTÓNOMOS, PROPIAMENTE DICHO, EN LA SEGURIDAD SOCIAL, SEGÚN ANTIGÜEDAD, POR EDAD

31/03/2005

	<u>Total</u>	<u>Menos de 6 meses</u>	<u>De 6 a 11 meses</u>	<u>De 1 a 3 años</u>	<u>De 3 a 5 años</u>	<u>5 años y más</u>
Total	2.192.522	115.754	106.860	339.254	221.436	1.409.218
MENOR DE 25 AÑOS	55.494	12.906	10.290	22.944	6.921	2.433
DE 25 A 39 AÑOS	688.806	62.847	57.452	174.541	105.854	288.112
DE 40 A 54 AÑOS	933.873	32.804	31.890	109.581	80.551	679.047
DE 55 AÑOS O MAS	514.349	7.197	7.228	32.188	28.110	439.626

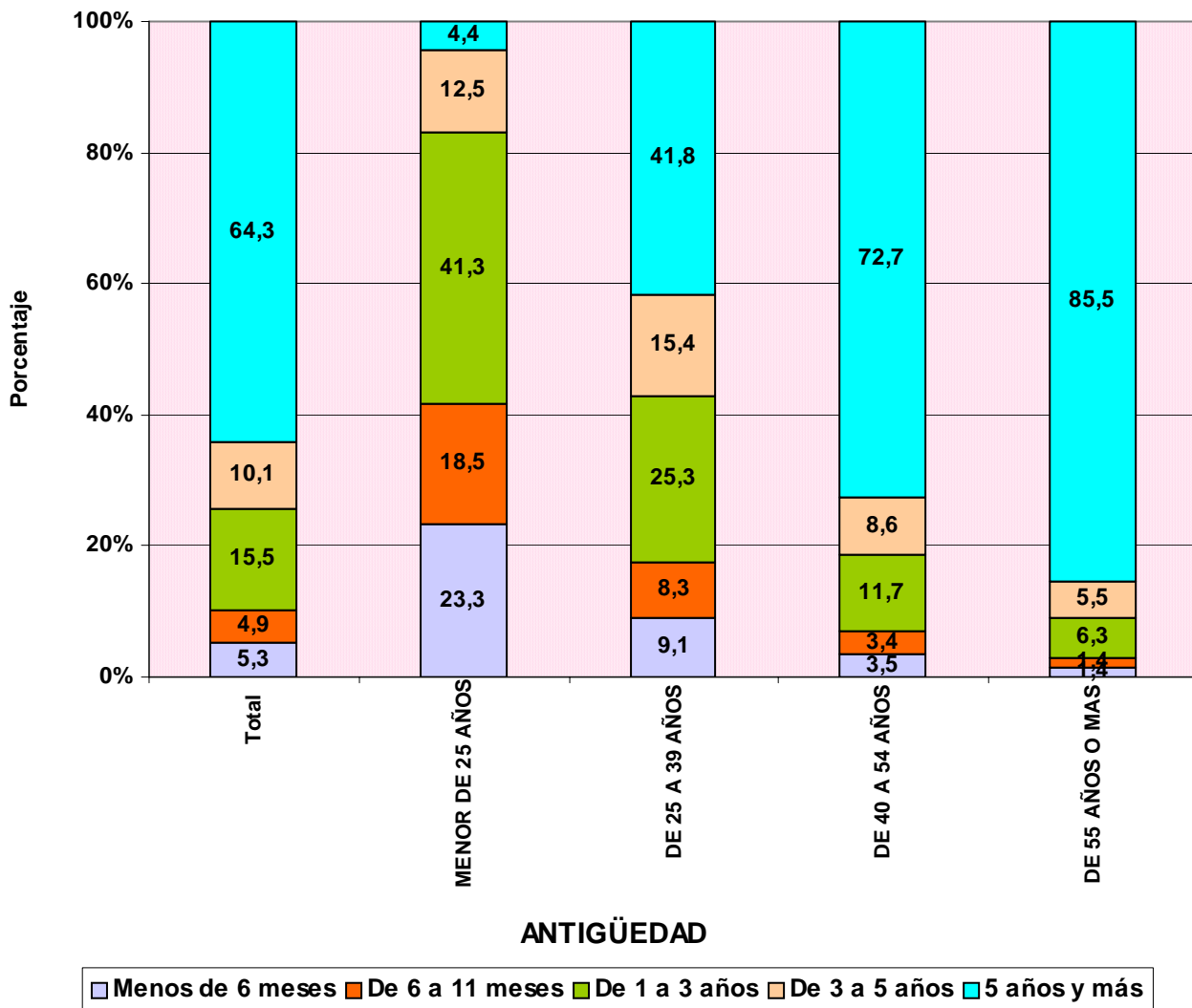

TRABAJADORES AUTÓNOMOS, PROPIAMENTE DICHO, EN LA SEGURIDAD SOCIAL, SEGÚN ANTIGÜEDAD, POR NACIONALIDAD

31/03/2005

	<u>Total</u>	<u>Menos de 6 meses</u>	<u>De 6 a 11 meses</u>	<u>De 1 a 3 años</u>	<u>De 3 a 5 años</u>	<u>5 años y más</u>
Total	2.192.522	115.754	106.860	339.254	221.436	1.409.218
ESPAÑA	2.102.832	100.845	93.527	310.659	208.642	1.389.159
EXTRANJERO	89.690	14.909	13.333	28.595	12.794	20.059

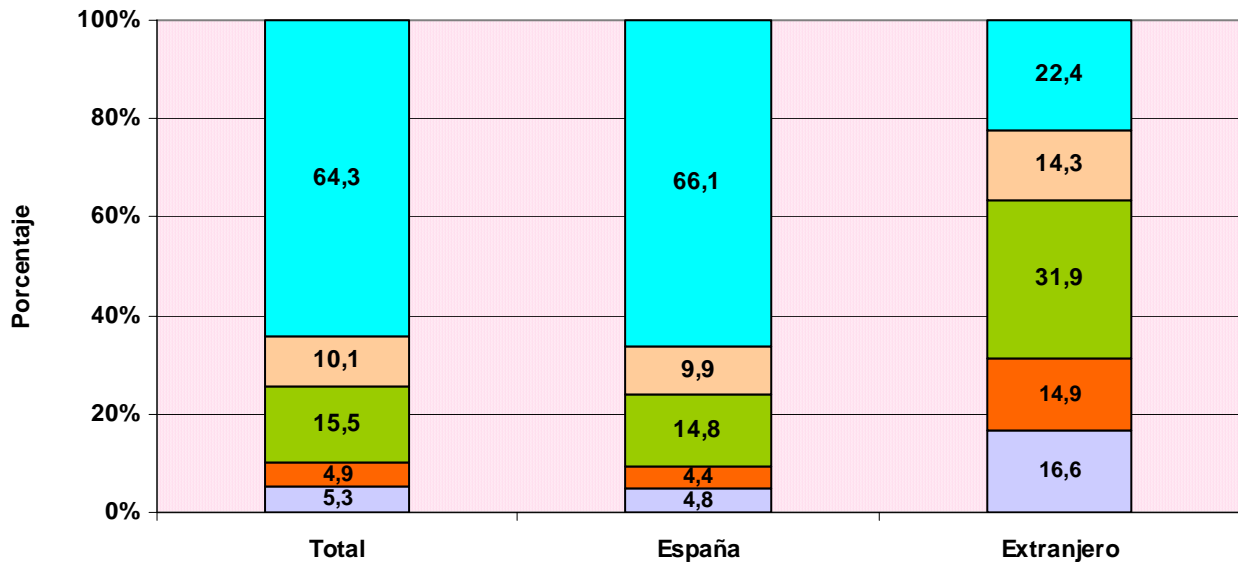

ANTIGÜEDAD

■ Menos de 6 meses
 ■ De 6 a 11 meses
 ■ De 1 a 3 años
 ■ De 3 a 5 años
 ■ 5 años y más

TRABAJADORES AUTÓNOMOS, PROPIAMENTE DICHO, EXTRANJEROS SEGÚN ANTIGÜEDAD, POR CONTINENTE

	<u>Total</u>	<u>Menos de 6 meses</u>	<u>De 6 a 11 meses</u>	<u>De 1 a 3 años</u>	<u>De 3 a 5 años</u>	<u>5 años y más</u>
Total	89.690	14.909	13.333	28.595	12.794	20.059
EUROPA UE	46.213	6.880	6.055	13.786	6.386	13.106
EUROPA RESTO	4.897	1.036	957	1.788	645	471
AFRICA	12.125	2.458	2.009	4.023	1.854	1.781
AMERICA CENTRAL	1.103	223	204	389	161	126
AMERICA DEL NORTE	1.334	156	139	340	191	508
AMERICA DEL SUR	11.770	2.561	2.293	4.271	1.489	1.156
ASIA	11.724	1.553	1.626	3.891	2.012	2.642
OCEANIA	175	25	29	49	23	49
DESCONOCIDO	349	17	21	58	33	220

**TRABAJADORES AUTÓNOMOS, PROPIAMENTE DICHO, EN LA SEGURIDAD SOCIAL,
SEGÚN ANTIGÜEDAD, POR COMUNIDAD AUTÓNOMA Y PROVINCIA**

31/03/2005

	<u>Total</u>	<u>Menos de 6 meses</u>	<u>De 6 a 11 meses</u>	<u>De 1 a 3 años</u>	<u>De 3 a 5 años</u>	<u>5 años y más</u>
Total	2.192.522	115.754	106.860	339.254	221.436	1.409.218
ANDALUCIA	338.073	21.066	18.882	63.091	36.468	198.566
ALMERIA	41.787	2.477	2.159	7.256	4.148	25.747
CÁDIZ	39.159	2.294	2.168	7.135	4.320	23.242
CORDOBA	34.194	1.658	1.652	5.657	3.502	21.725
GRANADA	40.643	2.608	2.323	7.767	4.694	23.251
HUELVA	18.408	1.203	1.132	3.529	2.036	10.508
JAÉN	29.126	1.630	1.425	4.981	2.860	18.230
MÁLAGA	64.769	4.709	4.225	13.591	7.321	34.923
SEVILLA	69.987	4.487	3.798	13.175	7.587	40.940
ARAGON	84.880	3.520	3.170	10.506	9.755	57.929
HUESCA	24.568	1.086	973	2.995	4.694	14.820
TERUEL	13.761	408	377	1.449	910	10.617
ZARAGOZA	46.551	2.026	1.820	6.062	4.151	32.492
ASTURIAS	60.768	2.564	2.534	8.533	6.721	40.416
ASTURIAS	60.768	2.564	2.534	8.533	6.721	40.416
BALEARES	50.781	3.336	2.614	7.490	4.849	32.492
BALEARES	50.781	3.336	2.614	7.490	4.849	32.492
CANARIAS	82.588	5.323	5.166	15.011	9.780	47.308
LAS PALMAS	44.362	2.993	2.915	8.298	5.330	24.826
S.C.TENERIFE	38.226	2.330	2.251	6.713	4.450	22.482
CANTABRIA	32.898	1.363	1.478	4.420	3.163	22.474
CANTABRIA	32.898	1.363	1.478	4.420	3.163	22.474
CASTILLA LA MANCHA	101.582	4.950	4.546	15.210	9.744	67.132
ALBACETE	17.694	1.005	877	2.864	1.792	11.156
CIUDAD REAL	26.037	1.243	1.064	3.872	2.381	17.477
CUENCA	16.311	582	600	2.087	1.463	11.579
GUADALAJARA	9.159	491	461	1.475	892	5.840
TOLEDO	32.381	1.629	1.544	4.912	3.216	21.080
CASTILLA Y LEON	162.461	5.227	4.853	17.673	12.424	122.284
ÁVILA	13.275	408	386	1.236	939	10.306
BURGOS	22.435	724	659	2.281	1.610	17.161
LEÓN	31.197	1.100	991	3.750	2.719	22.637
PALENCIA	11.943	358	312	1.066	893	9.314
SALAMANCA	21.702	746	634	2.448	1.575	16.299
SEGOVIA	11.854	303	322	1.270	891	9.068
SORIA	7.265	154	186	564	471	5.890
VALLADOLID	25.463	1.005	969	3.373	2.145	17.971
ZAMORA	17.327	429	394	1.685	1.181	13.638
CATALUÑA	366.895	19.455	17.545	55.535	34.593	239.767
BARCELONA	250.256	13.857	12.798	39.311	23.803	160.487
GERONA	47.911	2.348	1.935	6.891	4.500	32.237
LERIDA	31.011	1.188	984	3.517	2.484	22.838
TARRAGONA	37.717	2.062	1.828	5.816	3.806	24.205
COM. VALENCIANA	214.569	13.477	13.255	40.202	21.587	126.048
ALICANTE	79.588	5.621	5.374	15.542	8.502	44.549
CASTELLÓN	29.411	1.478	1.465	4.656	2.704	19.108
VALENCIA	105.570	6.378	6.416	20.004	10.381	62.391
EXTREMADURA	59.116	2.430	2.456	8.677	6.079	39.474
BADAJOS	35.419	1.498	1.444	5.268	3.560	23.649
CÁCERES	23.697	932	1.012	3.409	2.519	15.825
GALICIA	183.019	6.884	6.751	23.653	21.058	124.673
LA CORUÑA	71.421	2.785	2.871	9.583	8.268	47.914
LUGO	37.137	879	807	3.832	4.802	26.817
ORENSE	21.619	748	703	2.651	2.096	15.421
PONTEVEDRA	52.842	2.472	2.370	7.587	5.892	34.521
MADRID	228.187	14.890	13.310	38.019	24.005	137.963
MADRID	228.187	14.890	13.310	38.019	24.005	137.963
MURCIA	65.891	4.179	3.634	11.244	6.513	40.321
MURCIA	65.891	4.179	3.634	11.244	6.513	40.321
NAVARRA	34.876	1.305	1.360	3.970	3.059	25.182
NAVARRA	34.876	1.305	1.360	3.970	3.059	25.182
PAIS VASCO	102.189	4.804	4.384	13.230	9.678	70.093
ÁLAVA	14.972	568	583	1.844	1.251	10.726
GUIPÚZCOA	36.840	1.650	1.542	4.616	3.349	25.683
VIZCAYA	50.377	2.586	2.259	6.770	5.078	33.684
RIOJA (LA)	19.206	726	666	2.088	1.544	14.182
RIOJA (LA)	19.206	726	666	2.088	1.544	14.182
CEUTA	2.304	121	131	321	210	1.521
CEUTA	2.304	121	131	321	210	1.521
MELILLA	2.239	134	125	381	206	1.393
MELILLA	2.239	134	125	381	206	1.393

TRABAJADORES AUTÓNOMOS, PROPIAMENTE DICHO, EN LA SEGURIDAD SOCIAL, SEGUN ANTIGÜEDAD, POR COMUNIDAD AUTÓNOMA

31/03/2005

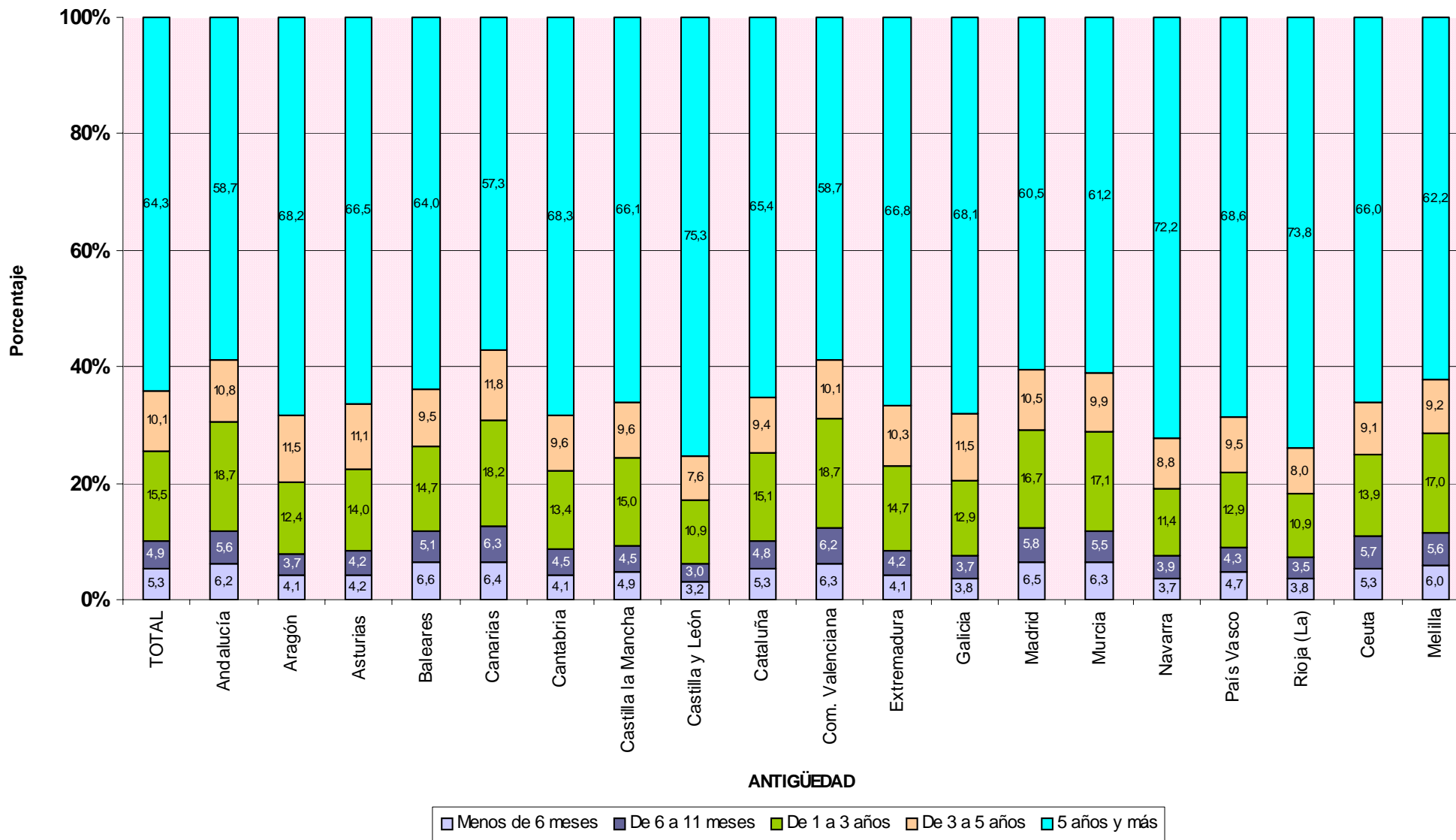

**TRABAJADORES AUTÓNOMOS, PROPIAMENTE DICHO, EN LA SEGURIDAD SOCIAL,
SEGUN ANTIGÜEDAD, POR SECTOR Y RAMA DE ACTIVIDAD**

31/03/2005

Actividades Económicas (CNAE93)

SECTORES	Total	Menos de 6 meses	De 6 a 11 meses	De 1 a 3 años	De 3 a 5 años	5 años y más	
		(A)	(B)	(C)	(D)	(E)	
Total	2.192.522	115.754	106.860	339.254	221.436	1.409.218	
1.-AGRICULTURA	352.635	8.897	7.914	42.246	38.118	255.460	
2.-INDUSTRIA	135.543	3.843	3.530	12.674	8.991	106.505	
3.-CONSTRUCCION	283.582	23.774	21.723	59.075	33.466	145.544	
4.-SERVICIOS	1.420.762	79.240	73.693	225.259	140.861	901.709	
RAMAS	Total	(A)	(B)	(C)	(D)	(E)	
Total	2.192.522	115.754	106.860	339.254	221.436	1.409.218	
A, B	AGRICULTURA GANADERIA CAZA SILVICULTURA Y PESCA	352.635	8.897	7.914	42.246	38.118	255.460
01	AGRICULTURA, GANADERÍA, CAZA, Y ACTIV. RELACIONADAS	335.395	7.646	6.702	39.344	35.465	246.238
02	SILVICULTURA, EXPL. FORESTAL Y ACTIV. RELACIONADAS	1.465	143	96	325	220	681
05	PESCA, ACUICULTURA Y ACTIVIDADES RELACIONADAS	15.775	1.108	1.116	2.577	2.433	8.541
C	INDUSTRIAS EXTRACTIVAS	1.377	28	27	99	64	1.159
10	EXTRACC. Y AGLOM. DE ANTRACITA, HULLA, LIGNITO, ETC.	289	1	1	2	3	282
11	EXTRACC. DE CRUDOS DE PETRÓLEO Y GAS NATURAL	31	3	3	4	0	21
13	EXTRACCIÓN DE MINERALES METÁLICOS	67	0	0	3	4	60
14	EXTRAC. MINERALES NO METÁLICOS NI ENERGÉTICOS	990	24	23	90	57	796
D	INDUSTRIAS MANUFACTURERAS	133.698	3.805	3.491	12.542	8.902	104.958
15	IND. PRODUCTOS ALIMENTICIOS Y BEBIDAS	18.990	362	298	1.255	1.001	16.074
16	INDUSTRIA DEL TABACO	42	0	1	4	5	32
17	INDUSTRIA TEXTIL	5.398	209	153	599	395	4.042
18	IND. DE LA CONFECCIÓN Y LA PELETERÍA	10.492	466	456	1.515	1.176	6.879
19	PREPARACIÓN, CURTIDO Y ACABADO DEL CUERO, ETC.	2.728	91	81	331	265	1.960
20	IND. MADERA Y CORCHO EXCEP. MBLES, CEST. Y ESPARTO	16.674	164	192	735	639	14.944
21	INDUSTRIA DEL PAPEL	700	19	17	72	46	546
22	EDICIÓN. ARTES GRÁF. Y REPRODUC. SOPORTES GRABADOS	10.192	510	443	1.655	1.144	6.440
23	COQUERIAS, REF.DE PETROLEO Y TRAT.COMBUST.NUCLEARES	16	0	0	1	1	14
24	INDUSTRIA QUÍMICA	1.571	18	22	104	83	1.344
25	FABR. PRODUCTOS CAUCHO Y MATERIAS PLÁSTICAS	1.705	39	42	176	110	1.338
26	FABRIC. OTROS PRODUCTOS MINERALES NO METÁLICOS	6.624	132	143	612	437	5.300
27	FABRIC. PRODUCTOS BÁSICOS DE HIERRO,ACERO Y FERROAL.	940	10	18	68	74	770
28	FABRIC. PROD. METÁL. EXCEPTO MAQUINARIA Y EQUIPO	22.630	713	671	2.087	1.237	17.922
29	IND. CONSTRUC. MAQUINARIA Y EQUIPO MECÁNICO	5.789	242	221	691	358	4.277
30	FABRIC. MÁQUINAS DE OFICINA Y EQUIPOS INFORMÁTICOS	416	47	35	81	33	220
31	FABRIC. MAQUINARIA Y MATERIAL ELÉCTRICO	6.341	43	45	193	152	5.908
32	FABRIC. MATERIAL ELECTRÓN. FABRIC. EQUIPO RADIO, TV,	389	9	14	62	38	266
33	FABRIC. EQUIPO E INSTRUM. MÉDICO-QUIRÚRG., ETC.	2.971	100	103	254	155	2.359
34	FABRIC. VEHÍCULOS MOTOR Y REMOLQUES , ETC.	726	15	16	52	32	611
35	FABRIC. OTRO MATERIAL DE TRANSPORTE	1.168	82	68	215	127	676
36	FABRIC. MUEBLES; OTRAS INDUSTRIAS MANUFACTURERAS	17.023	532	446	1.739	1.365	12.941
37	RECICLAJE	173	2	6	41	29	95
E	PRODUCCION Y DISTRIB. ENERGIA ELECTR., GAS Y AGUA	468	10	12	33	25	388
40	PROD. Y DISTRIB. DE ENERGÍA ELÉCTRICA, GAS, ETC.	228	7	8	14	13	186
41	CAPTACIÓN, DEPURACIÓN Y DISTRIBUCIÓN DE AGUA	240	3	4	19	12	202
F	CONSTRUCCION	283.582	23.774	21.723	59.075	33.466	145.544
45	CONSTRUCCIÓN	283.582	23.774	21.723	59.075	33.466	145.544
G, H	COMERCIO Y HOSTELERIA	812.538	38.359	36.268	115.635	74.602	547.674
50	VENTA, MANTENMTO. Y REPARACION VEHÍCULOS	46.952	1.269	1.291	4.248	3.048	37.096
51	COMERCIO AL POR MAYOR E INTERMEDIARIOS COMERCIO	93.218	4.758	4.123	14.263	9.134	60.940
52	COMERCIO AL POR MENOR EXCEPTO VEHÍCULOS MOTOR	465.106	18.902	17.805	61.063	40.467	326.869
55	HOSTELERÍA	207.262	13.430	13.049	36.061	21.953	122.769
I	TRANSPORTE, ALMACENAMIENTO Y COMUNICACIONES	182.698	6.792	6.824	22.076	15.164	131.842
60	TPTE. TERRESTRE, TPTE. POR TUBERÍAS	173.036	5.780	6.003	19.693	13.864	127.696
61	TPTE. MARÍTIMO DE CABOTAJE Y POR VÍAS NAVEGACIÓN	80	4	2	11	10	53
62	TPTE. AÉREO Y ESPACIAL	72	1	3	12	6	50
63	ACTIVIDAD. ANEXAS A LOS TPTES., ACTIVIDAD AGENCIAS VIAJE	5.535	490	352	1.054	642	2.997
64	CORREOS Y TELECOMUNICACIONES	3.975	517	464	1.306	642	1.046
J	INTERMEDIACION FINANCIERA	31.989	2.090	1.629	5.644	3.856	18.770
65	INTERM. FINANC. EXCEPTO SEGUROS Y PLANES PENSIONES	556	25	17	153	103	258
66	SEGUROS Y PLANES PENSIONES EXCEPTO S.S. OBLIGATORIA	3.893	57	58	325	289	3.164
67	ACTIV. AUXILIARES A LA INTERMEDIACION FINANCIERA	27.540	2.008	1.554	5.166	3.464	15.348
K	ACTIV. INMOBILIARIAS Y DE ALQUILER,SERV. EMPRESARIALES	180.775	18.039	15.260	45.009	22.741	79.726
70	ACTIVIDADES INMOBILIARIAS	20.958	1.868	1.762	5.516	2.740	9.072
71	ALQUILER MAQU.Y EQUIPO SIN OPERARIO EFECTOS PERS.	9.127	568	560	1.741	947	5.311
72	ACTIVIDADES INFORMÁTICAS	11.504	1.371	1.232	3.597	1.819	3.485
73	INVESTIGACIÓN Y DESARROLLO	4.163	1.053	818	1.285	400	607
74	OTRAS ACTIVIDADES EMPRESARIALES	134.547	13.170	10.872	32.807	16.774	60.924
75	ADMÓN. PÚBLICA, DEFENSA Y SEG. SOCIAL	476	9	16	63	61	327
M,N,O	EDUCACION, ACTIV. SANITARIAS, VETERINARIAS Y SOCIALES	212.762	13.960	13.712	36.895	24.498	123.697
80	EDUCACIÓN	32.904	3.387	3.597	5.440	3.117	17.363
85	ACTIV. SANITARIAS Y VETERINARIAS. SERVICIOS SOCIALES.	50.380	3.606	3.515	10.760	7.380	25.119
90	ACTIVIDADES DE SANEAMIENTO PÚBLICO	1.032	15	22	242	148	605
91	ACTIVIDADES ASOCIATIVAS	4.772	24	26	260	207	4.255
92	ACTIV. RECREATIVAS, CULTURALES Y DEPORTIVAS	38.253	3.429	2.915	6.845	3.914	21.150
93	ACTIV. DIVERSAS DE SERVICIOS PERSONALES	83.757	3.485	3.624	13.264	9.662	53.722
95	SERVICIO DOMÉSTICO	278	14	13	81	67	103
99	OTROS SERVICIOS	1.386	0	0	3	3	1.380

**TRABAJADORES AUTÓNOMOS, PROPIAMENTE DICHO, EN LA SEGURIDAD SOCIAL,
SEGÚN ANTIGÜEDAD, POR SECTOR**

31/03/2005

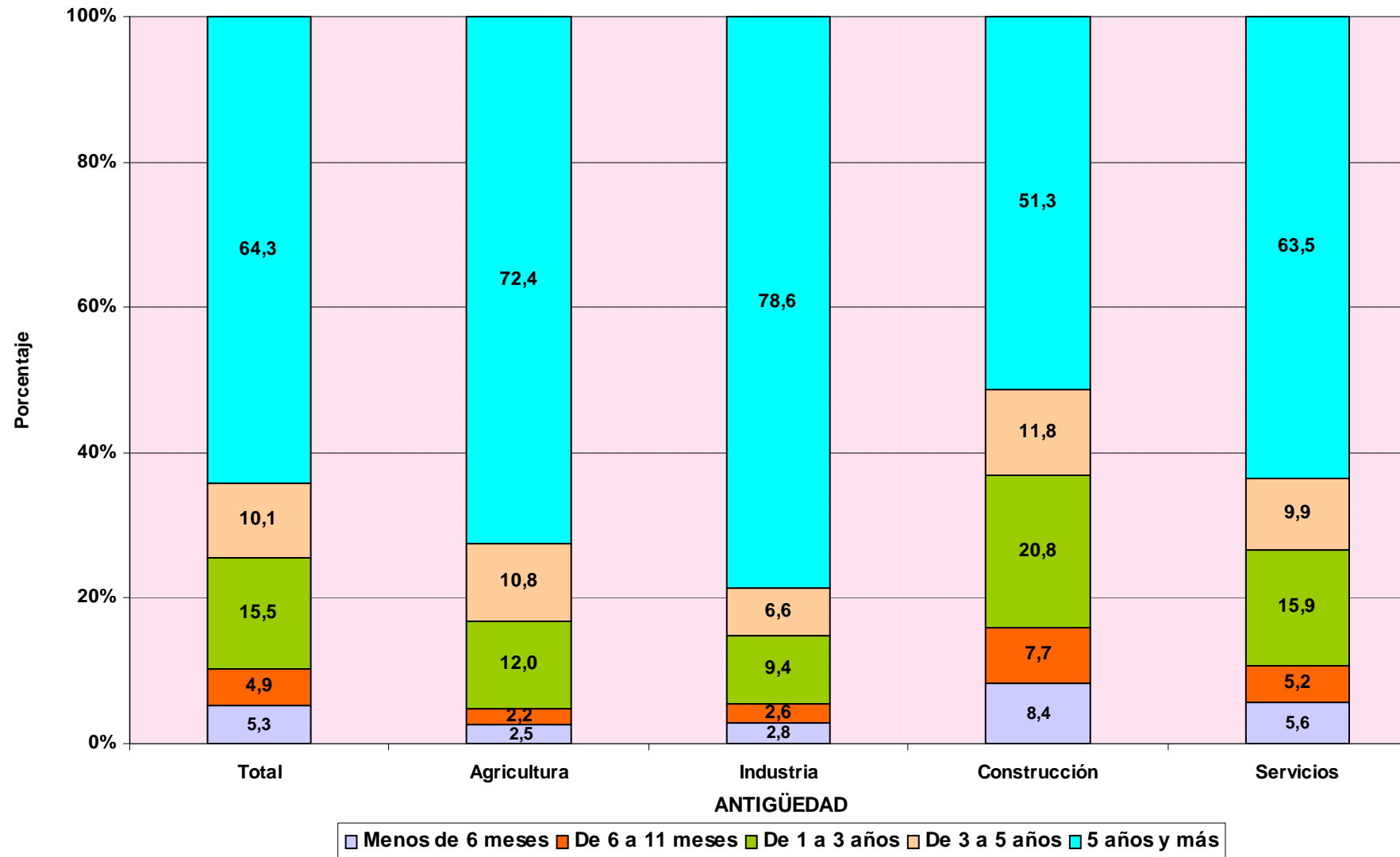

TRABAJADORES AUTÓNOMOS PROPIAMENTE DICHO

Según Sector

TRABAJADORES AUTÓNOMOS, PROPIAMENTE DICHO, EN LA SEGURIDAD SOCIAL, SEGUN SECTOR, POR EDAD

31/03/2005

	<u>Total</u>	<u>Agricultura</u>	<u>Industria</u>	<u>Construcción</u>	<u>Servicios</u>
Total	2.192.522	352.635	135.543	283.582	1.420.762
MENOR DE 25 AÑOS	55.494	6.043	2.119	13.765	33.567
DE 25 A 39 AÑOS	688.806	77.482	32.433	113.871	465.020
DE 40 A 54 AÑOS	933.873	143.073	63.281	114.296	613.223
DE 55 AÑOS O MAS	514.349	126.037	37.710	41.650	308.952

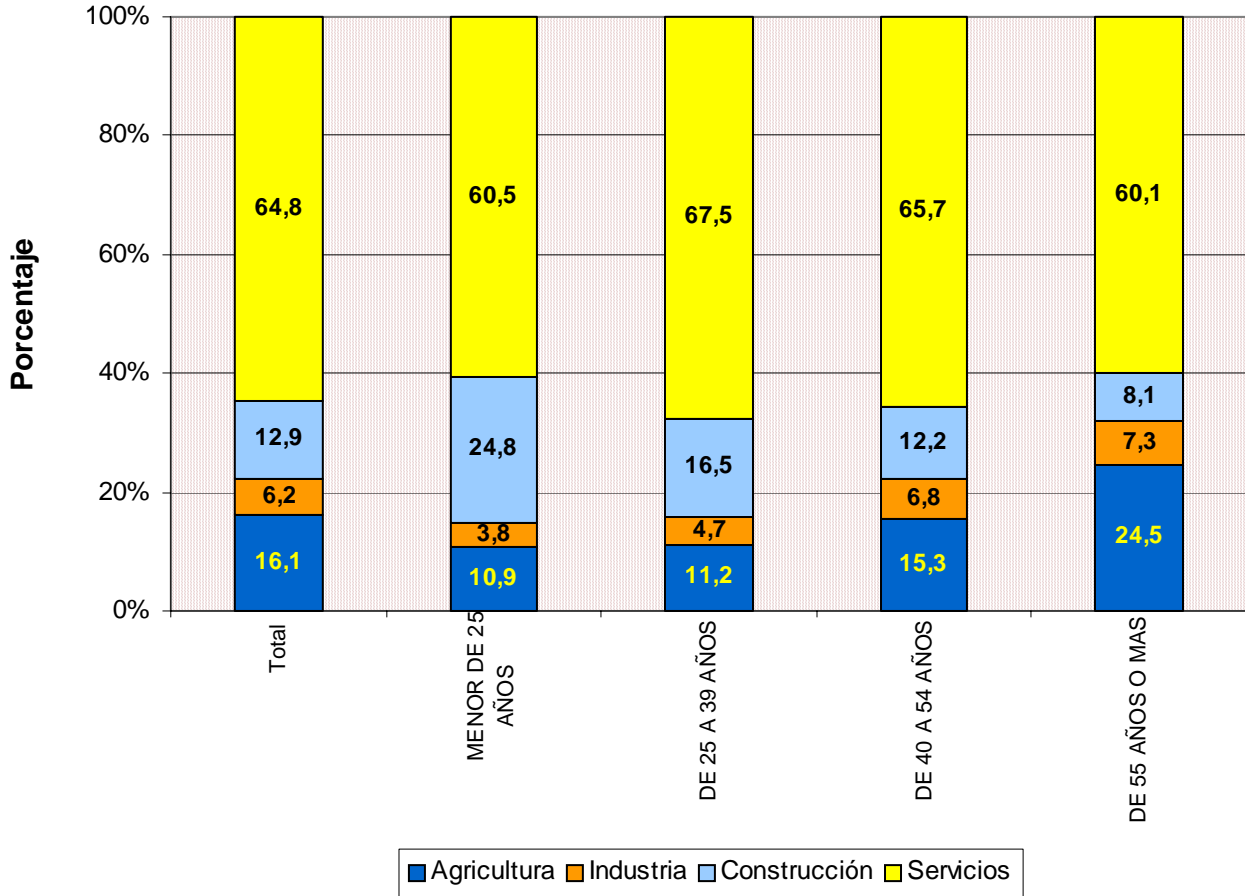

TRABAJADORES AUTÓNOMOS, PROPIAMENTE DICHO, EN LA SEGURIDAD SOCIAL, SEGÚN SECTOR, NACIONALIDAD

31/03/2005

	<u>Total</u>	<u>Agricultura</u>	<u>Industria</u>	<u>Construcción</u>	<u>Servicios</u>
Total	2.192.522	352.635	135.543	283.582	1.420.762
ESPAÑA	2.102.832	351.151	132.623	267.491	1.351.567
EXTRANJERO	89.690	1.484	2.920	16.091	69.195

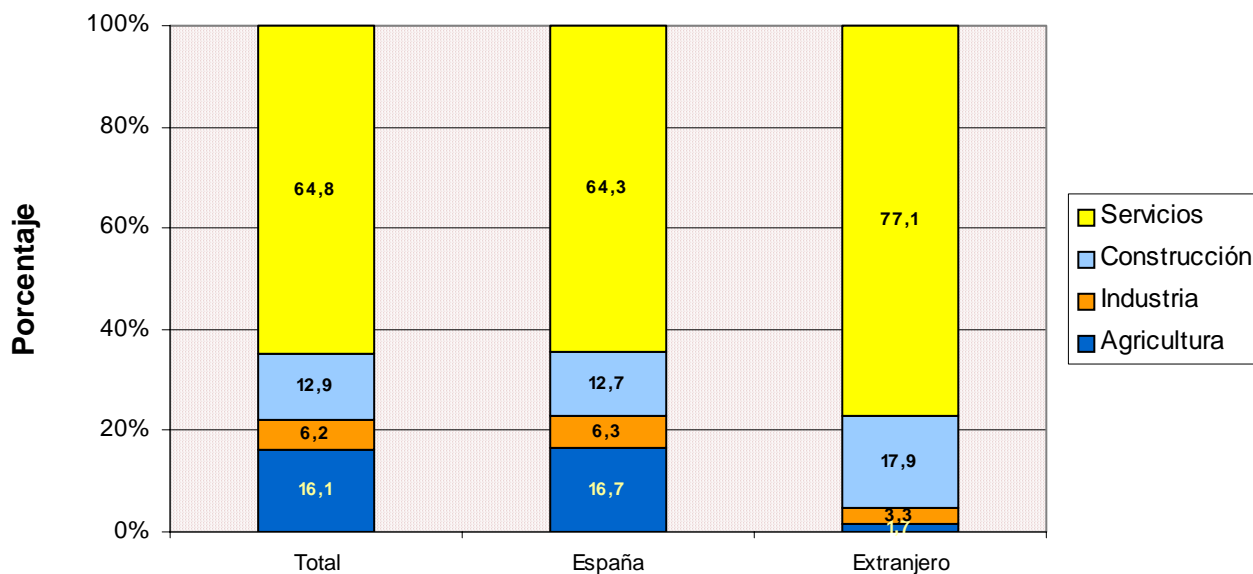

TRABAJADORES AUTÓNOMOS, PROPIAMENTE DICHO, EXTRANJEROS SEGÚN SECTOR, POR CONTINENTE

31/03/2005

	<u>Total</u>	<u>Agricultura</u>	<u>Industria</u>	<u>Construcción</u>	<u>Servicios</u>
Total	89.690	1.484	2.920	16.091	69.195
EUROPA UE	46.213	951	1.522	8.266	35.474
EUROPA RESTO	4.897	94	135	2.277	2.391
AFRICA	12.125	219	171	2.481	9.254
AMERICA CENTRAL	1.103	17	26	170	890
AMERICA DEL NORTE	1.334	25	40	49	1.220
AMERICA DEL SUR	11.770	135	367	2.498	8.770
ASIA	11.724	30	632	294	10.768
OCEANIA	175	5	4	19	147
DESCONOCIDO	349	8	23	37	281

TRABAJADORES AUTÓNOMOS, PROPIAMENTE DICHO, EN LA SEGURIDAD SOCIAL, SEGUN SECTOR, POR ANTIGÜEDAD

31/03/2005

	<u>Total</u>	<u>Agricultura</u>	<u>Industria</u>	<u>Construcción</u>	<u>Servicios</u>
Total	2.192.522	352.635	135.543	283.582	1.420.762
< de 6 meses	115.754	8.897	3.843	23.774	79.240
De 6 a 11 meses	106.860	7.914	3.530	21.723	73.693
De 1 a 3 años	339.254	42.246	12.674	59.075	225.259
De 3 a 5 años	221.436	38.118	8.991	33.466	140.861
5 años y más	1.409.218	255.460	106.505	145.544	901.709

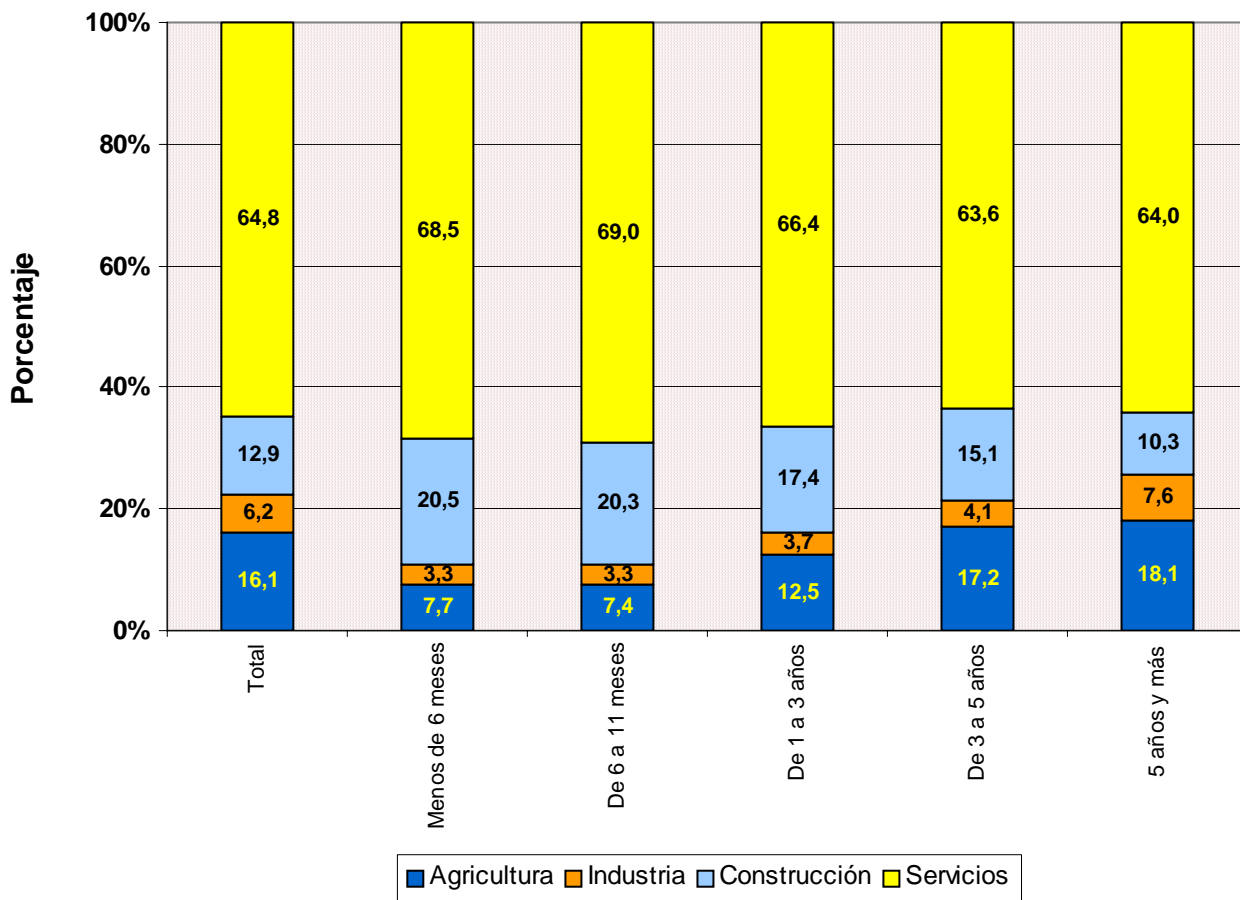

TRABAJADORES AUTÓNOMOS, PROPIAMENTE DICHO, EN LA SEGURIDAD SOCIAL, SEGUN SECTOR, POR COMUNIDAD AUTÓNOMA Y PROVINCIA

31/03/2005

<u>Com. Autónoma / Provincia</u>	<u>Total</u>	<u>AGRICULTURA</u>	<u>INDUSTRIA</u>	<u>CONSTRUCCION</u>	<u>SERVICIOS</u>
Total	2.192.522	352.635	135.543	283.582	1.420.762
ANDALUCIA	338.073	47.425	19.161	32.803	238.684
ALMERIA	41.787	16.969	1.436	3.546	19.836
CÁDIZ	39.159	3.791	1.771	3.253	30.344
CORDOBA	34.194	6.061	2.650	3.029	22.454
GRANADA	40.643	5.231	2.537	4.491	28.384
HUELVA	18.408	3.016	760	1.700	12.932
JAÉN	29.126	4.130	2.628	3.182	19.186
MÁLAGA	64.769	3.098	3.209	7.648	50.814
SEVILLA	69.987	5.129	4.170	5.954	54.734
ARAGON	84.880	22.815	5.977	11.614	44.474
HUESCA	24.568	8.083	1.799	3.497	11.189
TERUEL	13.761	6.009	909	1.922	4.921
ZARAGOZA	46.551	8.723	3.269	6.195	28.364
ASTURIAS	60.768	16.712	2.550	6.646	34.860
ASTURIAS	60.768	16.712	2.550	6.646	34.860
BALEARES	50.781	4.048	3.611	8.974	34.148
BALEARES	50.781	4.048	3.611	8.974	34.148
CANARIAS	82.588	5.392	3.593	10.453	63.150
LAS PALMAS	44.362	2.136	1.983	6.168	34.075
S.C.TENERIFE	38.226	3.256	1.610	4.285	29.075
CANTABRIA	32.898	7.732	1.594	4.099	19.473
CANTABRIA	32.898	7.732	1.594	4.099	19.473
CASTILLA LA MANCHA	101.582	26.202	7.282	14.818	53.280
ALBACETE	17.694	4.152	1.110	2.216	10.216
CIUDAD REAL	26.037	6.351	1.680	3.473	14.533
CUENCA	16.311	6.983	908	2.103	6.317
GUADALAJARA	9.159	2.203	403	1.750	4.803
TOLEDO	32.381	6.513	3.181	5.276	17.411
CASTILLA Y LEON	162.461	53.002	8.562	19.553	81.344
ÁVILA	13.275	4.163	864	1.995	6.253
BURGOS	22.435	7.114	1.139	2.558	11.624
LEÓN	31.197	11.215	1.312	3.559	15.111
PALENCIA	11.943	4.444	504	1.372	5.623
SALAMANCA	21.702	6.930	1.358	2.195	11.219
SEGOVIA	11.854	3.691	646	1.940	5.577
SORIA	7.265	2.730	536	888	3.111
VALLADOLID	25.463	5.608	1.315	3.061	15.479
ZAMORA	17.327	7.107	888	1.985	7.347
CATALUÑA	366.895	31.414	29.569	55.676	250.236
BARCELONA	250.256	6.596	22.144	35.846	185.670
GERONA	47.911	4.946	3.825	9.817	29.323
LERIDA	31.011	11.995	1.550	3.957	13.509
TARRAGONA	37.717	7.877	2.050	6.056	21.734
COM. VALENCIANA	214.569	18.942	15.840	29.362	150.425
ALICANTE	79.588	5.271	6.483	12.564	55.270
CASTELLÓN	29.411	4.635	1.963	4.476	18.337
VALENCIA	105.570	9.036	7.394	12.322	76.818
EXTREMADURA	59.116	17.457	3.167	5.794	32.698
BADAJOS	35.419	10.469	1.901	3.053	19.996
CÁCERES	23.697	6.988	1.266	2.741	12.702
GALICIA	183.019	69.139	8.474	17.734	87.672
LA CORUÑA	71.421	25.299	3.299	6.774	36.049
LUGO	37.137	21.630	1.169	2.747	11.591
ORENSE	21.619	6.364	1.408	3.130	10.717
PONTEVEDRA	52.842	15.846	2.598	5.083	29.315
MADRID	228.187	2.749	11.470	31.587	182.381
MADRID	228.187	2.749	11.470	31.587	182.381
MURCIA	65.891	9.418	4.473	9.135	42.865
MURCIA	65.891	9.418	4.473	9.135	42.865
NAVARRA	34.876	7.152	2.161	5.424	20.139
NAVARRA	34.876	7.152	2.161	5.424	20.139
PAIS VASCO	102.189	7.744	6.586	17.144	70.715
ÁLAVA	14.972	3.018	908	2.028	9.018
GUIPÚZCOA	36.840	2.291	2.808	7.134	24.607
VIZCAYA	50.377	2.435	2.870	7.982	37.090
RIOJA (LA)	19.206	5.282	1.368	2.478	10.078
RIOJA (LA)	19.206	5.282	1.368	2.478	10.078
CEUTA	2.304	9	49	132	2.114
CEUTA	2.304	9	49	132	2.114
MELILLA	2.239	1	56	156	2.026
MELILLA	2.239	1	56	156	2.026

FUENTE: Ficheros de afiliados por cuenta propia en alta en la Seguridad Social

Ref.: S-7

**TRABAJADORES AUTÓNOMOS, PROPIAMENTE DICHO, EN LA SEGURIDAD SOCIAL,
SEGUN SECTOR POR COMUNIDAD AUTÓNOMA**

31/03/2005

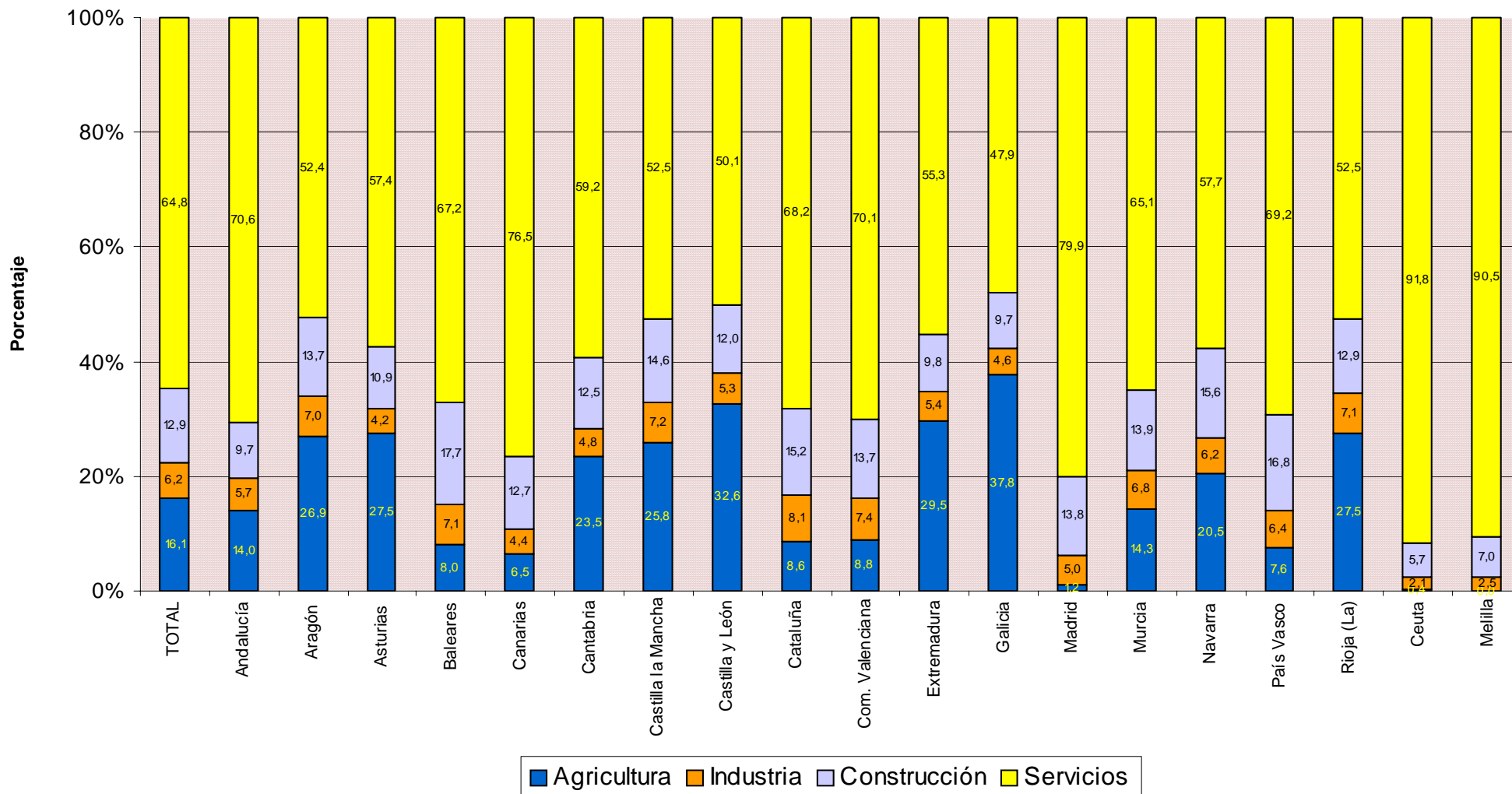

TRABAJADORES AUTÓNOMOS PROPIAMENTE DICHO

Según Situación Profesional

TRABAJADORES AUTÓNOMOS, PROPIAMENTE DICHO, EN LA SEGURIDAD SOCIAL, SEGÚN SITUACIÓN PROFESIONAL, POR SEXO

31/03/2005

	Total	Sin asalariados	Con asalariados	Sin pluriactividad	Con pluriactividad
Total	2.192.522	1.780.572	411.950	2.103.808	88.714
VARONES	1.512.065	1.230.856	281.209	1.448.869	63.196
MUJERES	680.457	549.716	130.741	654.939	25.518

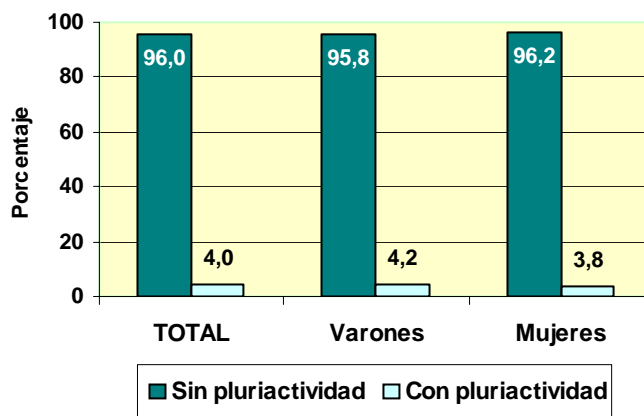
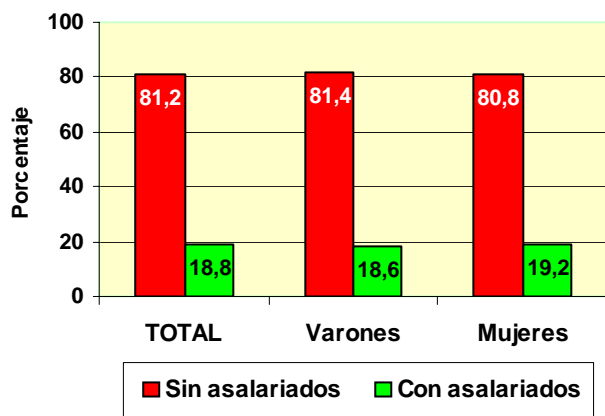

TRABAJADORES AUTÓNOMOS, PROPIAMENTE DICHO, EN LA SEGURIDAD SOCIAL, SEGÚN SITUACIÓN PROFESIONAL, POR EDAD

31/03/2005

	Total	Sin asalarados	Con asalarados	Sin pluriactividad	Con pluriactividad
Total	2.192.522	1.780.572	411.950	2.103.808	88.714
MENOR DE 25 AÑOS	55.494	46.553	8.941	51.069	4.425
DE 25 A 39 AÑOS	688.806	546.577	142.229	646.599	42.207
DE 40 A 54 AÑOS	933.873	756.449	177.424	901.219	32.654
DE 55 AÑOS O MAS	514.349	430.993	83.356	504.921	9.428

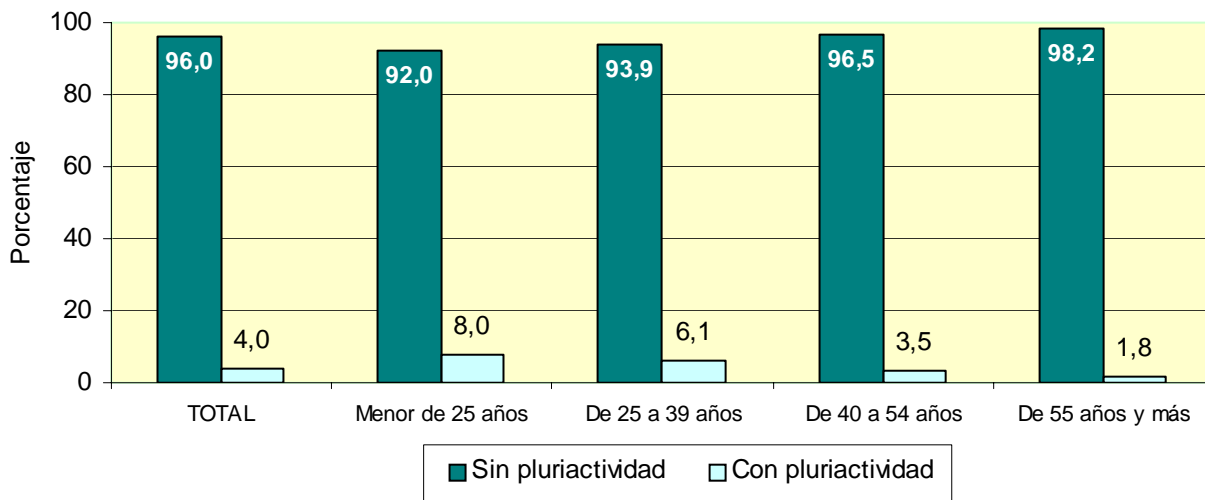
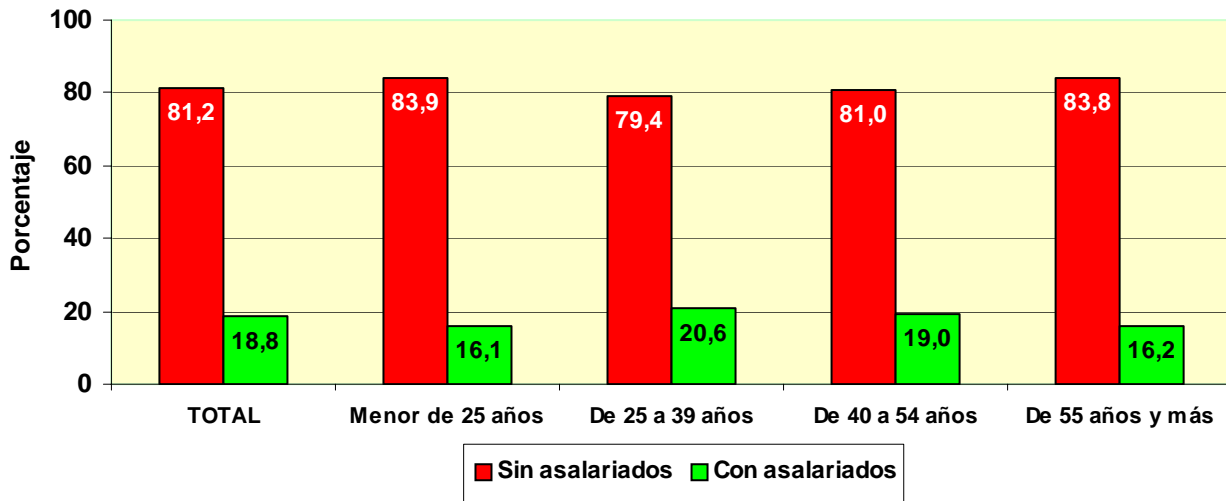

TRABAJADORES AUTÓNOMOS, PROPIAMENTE DICHO, EN LA SEGURIDAD SOCIAL, SEGÚN SITUACIÓN PROFESIONAL, POR NACIONALIDAD

31/03/2005

	Total	Sin asalariados	Con asalariados	Sin pluriactividad	Con pluriactividad
Total	2.192.522	1.780.572	411.950	2.103.808	88.714
ESPAÑA	2.102.832	1.709.867	392.965	2.018.712	84.120
EXTRANJERO	89.690	70.705	18.985	85.096	4.594

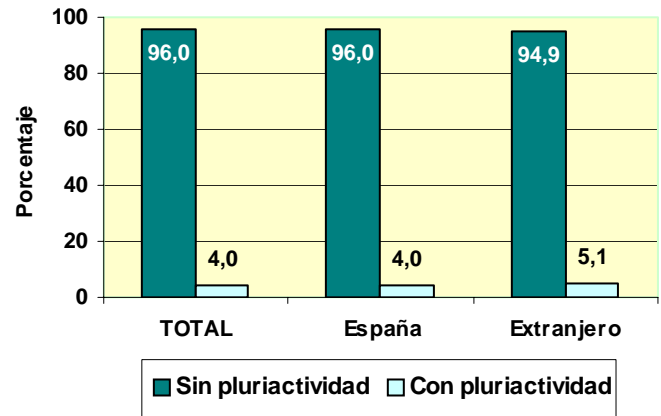
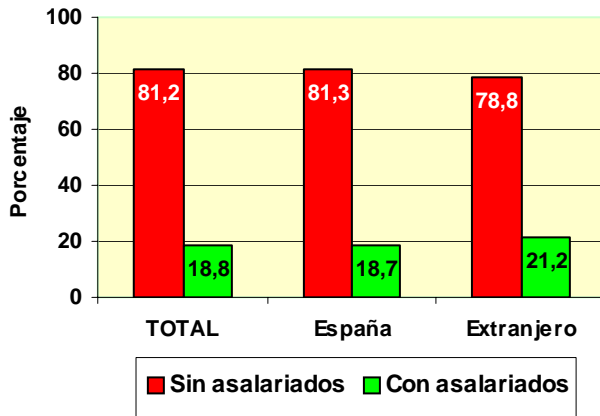

TRABAJADORES AUTÓNOMOS, PROPIAMENTE DICHO, EXTRANJEROS SEGÚN SITUACIÓN PROFESIONAL, POR CONTINENTE

	Total	Sin asalariados	Con asalariados	Sin pluriactividad	Con pluriactividad
Total	89.690	70.705	18.985	85.096	4.594
EUROPA UE	46.213	38.952	7.261	44.455	1.758
EUROPA RESTO	4.897	3.823	1.074	4.574	323
AFRICA	12.125	9.607	2.518	11.132	993
AMERICA CENTRAL	1.103	935	168	1.004	99
AMERICA DEL NORTE	1.334	1.174	160	1.265	69
AMERICA DEL SUR	11.770	9.421	2.349	10.924	846
ASIA	11.724	6.365	5.359	11.240	484
OCEANIA	175	140	35	169	6
DESCONOCIDO	349	288	61	333	16

**TRABAJADORES AUTÓNOMOS, PROPIAMENTE DICHO, EN LA SEGURIDAD SOCIAL,
SEGÚN SITUACIÓN PROFESIONAL, POR BASE DE COTIZACIÓN**

Base mínima: 770,40 €
31/03/2005

	Total	Sin asalariados	Con asalariados	Sin pluriactividad	Con pluriactividad
Total	2.192.522	1.780.572	411.950	2.103.808	88.714
BASE MÍNIMA	1.183.926	931.279	252.647	1.124.469	59.457
REDUCIDA	302.251	282.230	20.021	287.597	14.654
ENTRE B.MÍNIMA Y 1,5 B.MÍNIMA	548.481	445.624	102.857	535.799	12.682
ENTRE 1,5 B.MÍNIMA Y 2 B. MÍNIMA	130.888	101.107	29.781	129.424	1.464
ENTRE 2 B.MÍNIMA Y 3 B. MÍNIMA	14.810	11.577	3.233	14.571	239
MÁS DE 3 VECES B. MÍNIMA	12.166	8.755	3.411	11.948	218

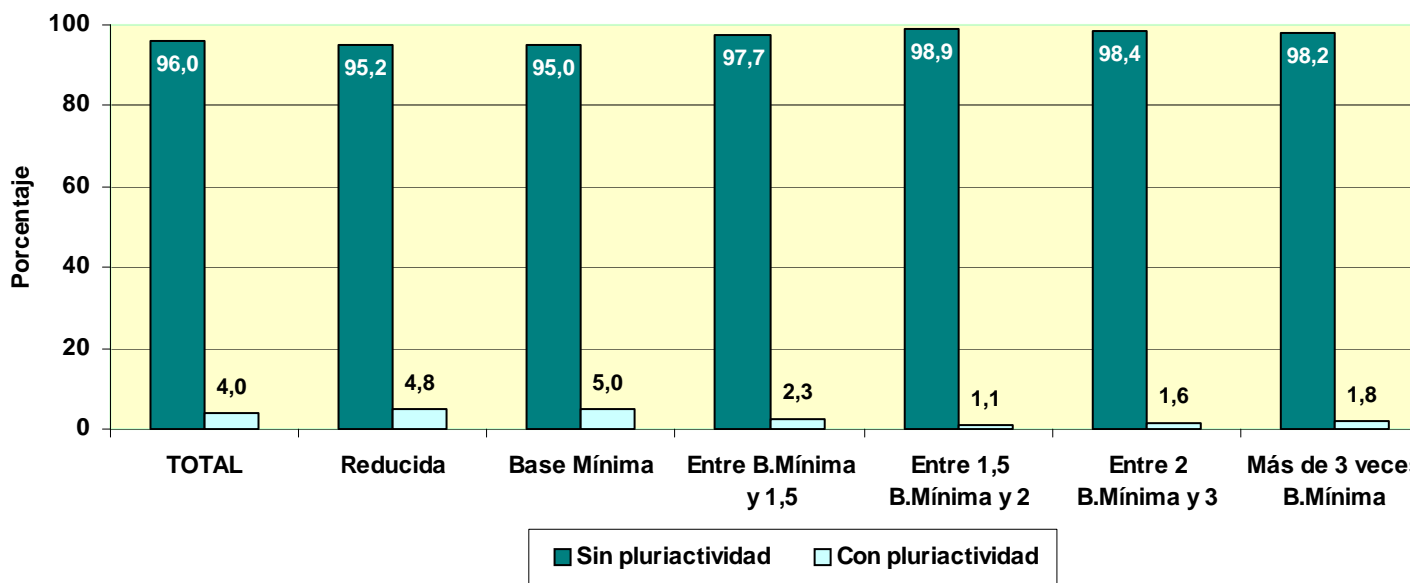
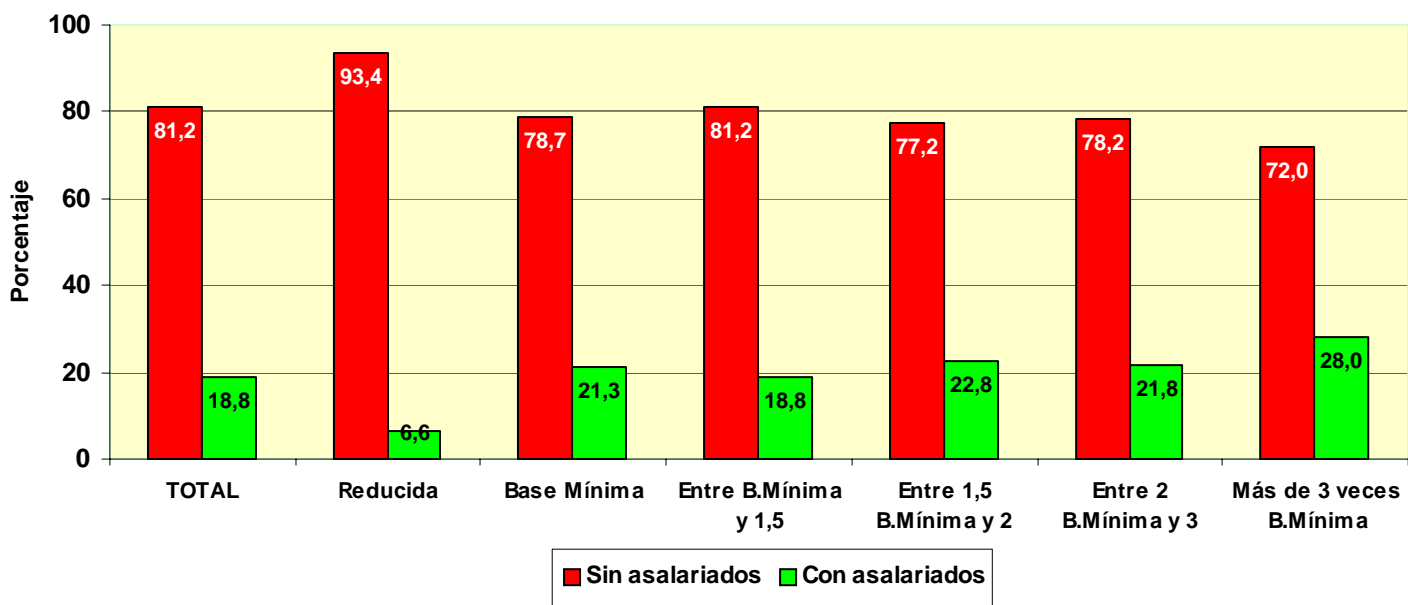

TRABAJADORES AUTÓNOMOS, PROPIAMENTE DICHO, EN LA SEGURIDAD SOCIAL, SEGÚN SITUACIÓN PROFESIONAL, POR ANTIGÜEDAD

31/03/2005

	Total	Sin asalariados	Con asalariados	Sin pluriactividad	Con pluriactividad
Total	2.192.522	1.780.572	411.950	2.103.808	88.714
Menos de 6 meses	115.754	99.927	15.827	102.381	13.373
De 6 a 11 meses	106.860	89.159	17.701	98.711	8.149
De 1 a 3 años	339.254	276.407	62.847	318.630	20.624
De 3 a 5 años	221.436	177.629	43.807	210.514	10.922
5 años y más	1.409.218	1.137.450	271.768	1.373.572	35.646

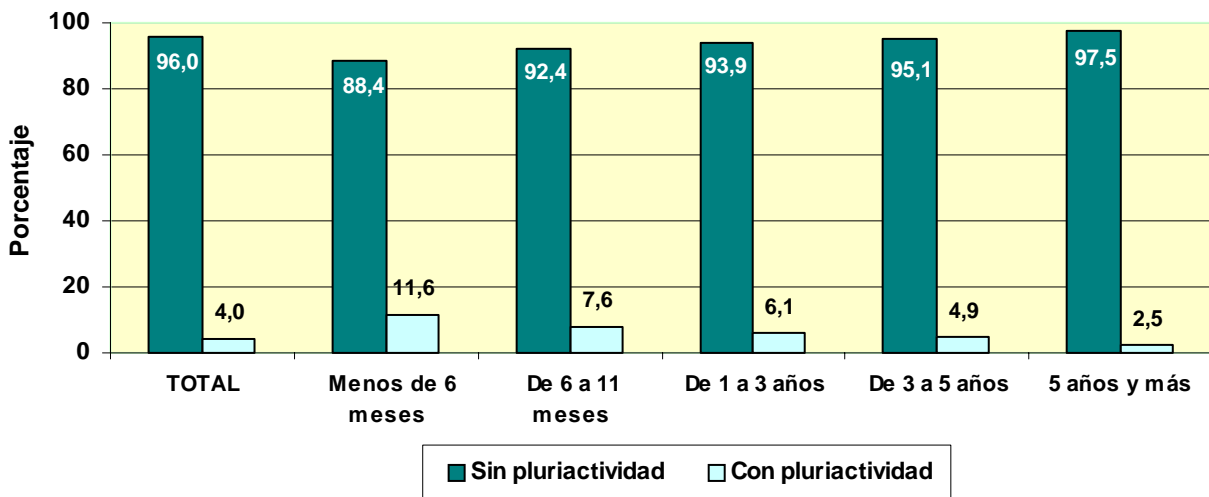
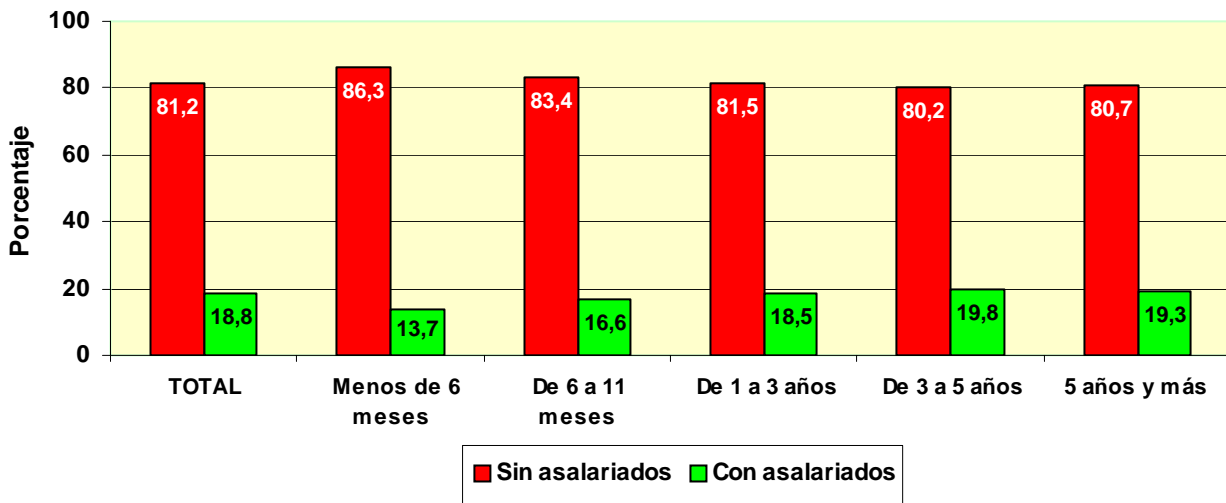

**TRABAJADORES AUTÓNOMOS, PROPIAMENTE DICHO, EN LA SEGURIDAD SOCIAL,
SEGUN SITUACIÓN PROFESIONAL, POR COMUNIDAD AUTÓNOMA Y PROVINCIA**

31/03/2005

Com. Autónoma/Provincia

	Total	Sin asalariados	Con asalariados	Sin pluriactividad	Con pluriactividad
Total	2.192.522	1.780.572	411.950	2.103.808	88.714
ANDALUCIA	338.073	253.807	84.266	325.911	12.162
ALMERIA	41.787	32.041	9.746	40.478	1.309
CÁDIZ	39.159	27.752	11.407	37.734	1.425
CORDOBA	34.194	26.332	7.862	33.015	1.179
GRANADA	40.643	30.863	9.780	39.404	1.239
HUELVA	18.408	13.813	4.595	17.680	728
JAÉN	29.126	20.532	8.594	27.261	1.865
MÁLAGA	64.769	48.577	16.192	62.700	2.069
SEVILLA	69.987	53.897	16.090	67.639	2.348
ARAGON	84.880	73.393	11.487	80.551	4.329
HUESCA	24.568	22.199	2.369	23.154	1.414
TERUEL	13.761	12.358	1.403	13.059	702
ZARAGOZA	46.551	38.836	7.715	44.338	2.213
ASTURIAS	60.768	50.386	10.382	58.969	1.799
ASTURIAS	60.768	50.386	10.382	58.969	1.799
BALEARES	50.781	40.146	10.635	48.571	2.210
BALEARES	50.781	40.146	10.635	48.571	2.210
CANARIAS	82.588	61.930	20.658	78.420	4.168
LAS PALMAS	44.362	33.905	10.457	42.128	2.234
S.C.TENERIFE	38.226	28.025	10.201	36.292	1.934
CANTABRIA	32.898	26.889	6.009	31.858	1.040
CANTABRIA	32.898	26.889	6.009	31.858	1.040
CASTILLA LA MANCHA	101.582	84.683	16.899	97.549	4.033
ALBACETE	17.694	14.419	3.275	17.015	679
CIUDAD REAL	26.037	21.426	4.611	25.143	894
CUENCA	16.311	14.113	2.198	15.511	800
GUADALAJARA	9.159	7.547	1.612	8.666	493
TOLEDO	32.381	27.178	5.203	31.214	1.167
CASTILLA Y LEON	162.461	138.717	23.744	156.435	6.026
ÁVILA	13.275	11.468	1.807	12.788	487
BURGOS	22.435	19.067	3.368	21.533	902
LEÓN	31.197	26.971	4.226	30.193	1.004
PALENCIA	11.943	10.342	1.601	11.546	397
SALAMANCA	21.702	18.434	3.268	20.912	790
SEGOVIA	11.854	9.980	1.874	11.261	593
SORIA	7.265	6.288	977	6.892	373
VALLADOLID	25.463	20.884	4.579	24.496	967
ZAMORA	17.327	15.283	2.044	16.814	513
CATALUÑA	366.895	301.473	65.422	351.006	15.889
BARCELONA	250.256	205.677	44.579	239.676	10.580
GERONA	47.911	39.647	8.264	46.057	1.854
LERIDA	31.011	26.306	4.705	29.223	1.788
TARRAGONA	37.717	29.843	7.874	36.050	1.667
COM. VALENCIANA	214.569	172.227	42.342	205.554	9.015
ALICANTE	79.588	62.000	17.588	76.943	2.645
CASTELLÓN	29.411	24.374	5.037	28.040	1.371
VALENCIA	105.570	85.853	19.717	100.571	4.999
EXTREMADURA	59.116	47.505	11.611	56.953	2.163
BADAJOS	35.419	28.282	7.137	34.010	1.409
CÁCERES	23.697	19.223	4.474	22.943	754
GALICIA	183.019	153.616	29.403	178.531	4.488
LA CORUÑA	71.421	59.865	11.556	69.710	1.711
LUGO	37.137	32.801	4.336	36.240	897
ORENSE	21.619	18.112	3.507	21.129	490
PONTEVEDRA	52.842	42.838	10.004	51.452	1.390
MADRID	228.187	188.926	39.261	215.198	12.989
MADRID	228.187	188.926	39.261	215.198	12.989
MURCIA	65.891	51.108	14.783	63.027	2.864
MURCIA	65.891	51.108	14.783	63.027	2.864
NAVARRA	34.876	30.581	4.295	33.516	1.360
NAVARRA	34.876	30.581	4.295	33.516	1.360
PAIS VASCO	102.189	85.717	16.472	99.090	3.099
ÁLAVA	14.972	12.685	2.287	14.440	532
GUIPÚZCOA	36.840	31.154	5.686	35.724	1.116
VIZCAYA	50.377	41.878	8.499	48.926	1.451
RIOJA (LA)	19.206	16.117	3.089	18.417	789
RIOJA (LA)	19.206	16.117	3.089	18.417	789
CEUTA	2.304	1.771	533	2.158	146
CEUTA	2.304	1.771	533	2.158	146
MELILLA	2.239	1.580	659	2.094	145
MELILLA	2.239	1.580	659	2.094	145

**TRABAJADORES AUTÓNOMOS, PROPIAMENTE DICHO, EN LA SEGURIDAD SOCIAL,
SEGÚN SITUACIÓN PROFESIONAL, POR COMUNIDAD AUTÓNOMA**

31/03/2005

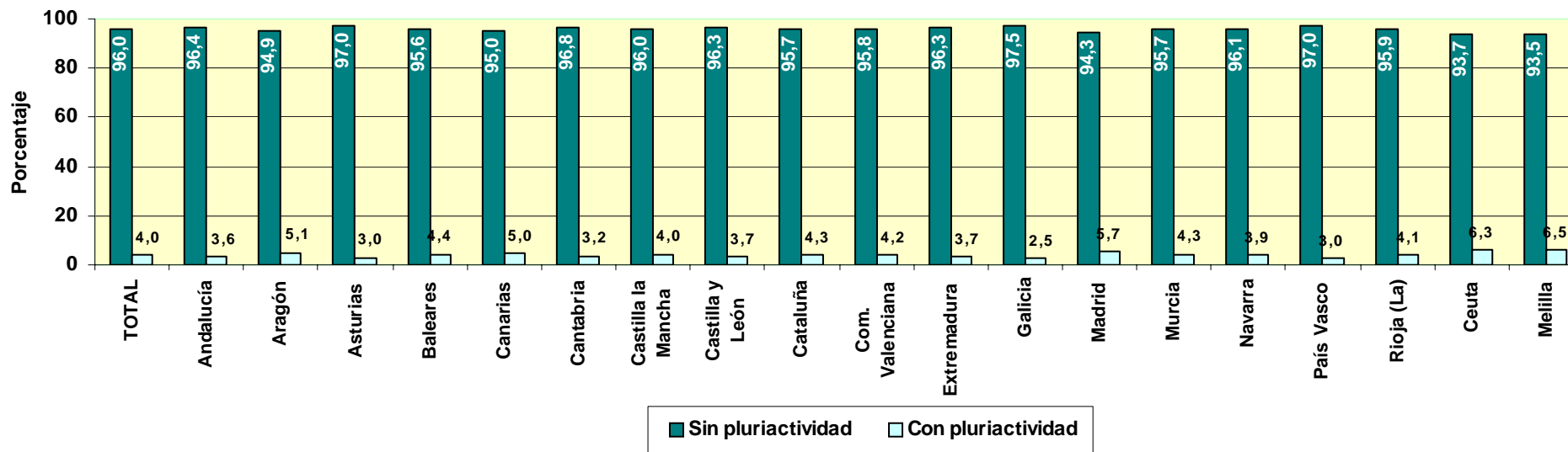
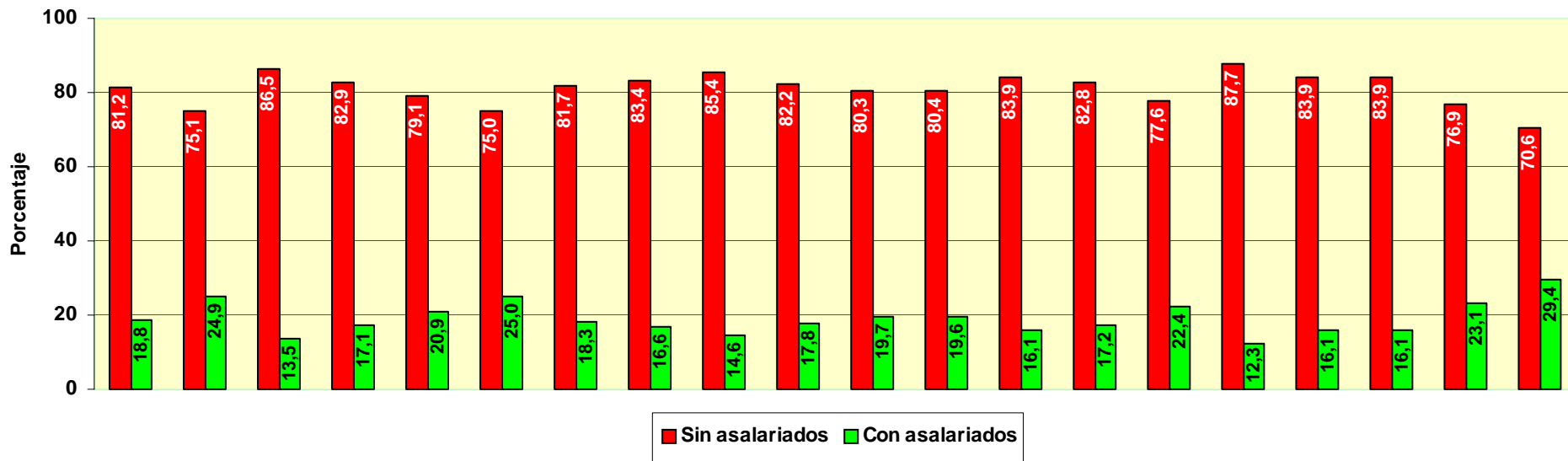

TRABAJADORES AUTÓNOMOS, PROPIAMENTE DICHO, EN LA SEGURIDAD SOCIAL, SEGÚN SITUACIÓN PROFESIONAL, POR SECTOR Y RAMA DE ACTIVIDAD

31/03/2005

Actividades económicas (CNAE93)

SECTORES		Total	Sin asalariados A	Con asalariados B	Sin pluriactividad C	Con pluriactividad D
Total		2.192.522	1.780.572	411.950	2.103.808	88.714
1.-AGRICULTURA		352.635	325.592	27.043	337.788	14.847
2.-INDUSTRIA		135.543	108.572	26.971	132.506	3.037
3.-CONSTRUCCION		283.582	224.723	58.859	273.815	9.767
4.-SERVICIOS		1.420.762	1.121.685	299.077	1.359.699	61.063
RAMAS		Total	A	B	C	D
Total		2.192.522	1.780.572	411.950	2.103.808	88.714
A, B	AGRICULTURA GANADERIA CAZA SILVICULTURA Y PESCA	352.635	325.592	27.043	337.788	14.847
01	AGRICULTURA, GANADERÍA, CAZA, Y ACTIV. RELACIONADAS	335.395	310.332	25.063	321.006	14.389
02	SILVICULTURA, EXPL. FORESTAL Y ACTIV. RELACIONADAS	1.465	1.110	355	1.356	109
05	PESCA, ACUICULTURA Y ACTIVIDADES RELACIONADAS	15.775	14.150	1.625	15.426	349
C	INDUSTRIAS EXTRACTIVAS	1.377	1.125	252	1.341	36
10	EXTRACC. Y AGLOM. DE ANTRACITA, HULLA, LIGNITO, ETC.	289	260	29	283	6
11	EXTRACC. DE CRUDOS DE PETRÓLEO Y GAS NATURAL	31	25	6	30	1
13	EXTRACCIÓN DE MINERALES METÁLICOS	67	57	10	66	1
14	EXTRAC. MINERALES NO METÁLICOS NI ENERGÉTICOS	990	783	207	962	28
D	INDUSTRIAS MANUFACTURERAS	133.698	107.070	26.628	130.723	2.975
15	IND. PRODUCTOS ALIMENTICIOS Y BEBIDAS	18.990	14.222	4.768	18.678	312
16	INDUSTRIA DEL TABACO	42	27	15	42	0
17	INDUSTRIA TEXTIL	5.398	4.403	995	5.285	113
18	IND. DE LA CONFECCIÓN Y LA PELETERÍA	10.492	8.105	2.387	10.271	221
19	PREPARACIÓN, CURTIDO Y ACABADO DEL CUERO, ETC.	2.728	2.171	557	2.682	46
20	IND. MADERA Y CORCHO EXCEP. MBLES, CEST. Y ESPARTO	16.674	13.544	3.130	16.468	206
21	INDUSTRIA DEL PAPEL	700	603	97	676	24
22	EDICIÓN. ARTES GRÁF. Y REPRODUC. SOPORTES GRABADOS	10.192	8.786	1.406	9.730	462
23	COQUERIAS, REF.DE PETROLEO Y TRAT.COMBUST.NUCLEARES	16	12	4	16	0
24	INDUSTRIA QUÍMICA	1.571	1.309	262	1.520	51
25	FABR. PRODUCTOS CAUCHO Y MATERIAS PLÁSTICAS	1.705	1.430	275	1.659	46
26	FABRIC. OTROS PRODUCTOS MINERALES NO METÁLICOS	6.624	5.189	1.435	6.471	153
27	FABRIC. PRODUCTOS BÁSICOS DE HIERRO,ACERO Y FERROAL.	940	772	168	911	29
28	FABRIC. PROD. METÁL. EXCEPTO MAQUINARIA Y EQUIPO	22.630	17.840	4.790	22.181	449
29	IND. CONSTRUC. MAQUINARIA Y EQUIPO MECÁNICO	5.789	4.956	833	5.632	157
30	FABRIC. MÁQUINAS DE OFICINA Y EQUIPOS INFORMÁTICOS	416	380	36	373	43
31	FABRIC. MAQUINARIA Y MATERIAL ELÉCTRICO	6.341	5.250	1.091	6.146	195
32	FABRIC. MATERIAL ELECTRÓN. FABRIC. EQUIPO RADIO, TV,	389	337	52	363	26
33	FABRIC. EQUIPO E INSTRUM. MÉDICO-QUIRÚRG., ETC.	2.971	2.227	744	2.885	86
34	FABRIC. VEHÍCULOS MOTOR Y REMOLQUES , ETC.	726	592	134	704	22
35	FABRIC. OTRO MATERIAL DE TRANSPORTE	1.168	976	192	1.121	47
36	FABRIC. MUEBLES; OTRAS INDUSTRIAS MANUFACTURERAS	17.023	13.799	3.224	16.742	281
37	RECICLAJE	173	140	33	167	6
E	PRODUCCION Y DISTRIB. ENERGIA ELECTR., GAS Y AGUA	468	377	91	442	26
40	PROD. Y DISTRIB. DE ENERGÍA ELÉCTRICA, GAS, ETC.	228	184	44	210	18
41	CAPTACIÓN, DEPURACIÓN Y DISTRIBUCIÓN DE AGUA	240	193	47	232	8
F	CONSTRUCCION	283.582	224.723	58.859	273.815	9.767
45	CONSTRUCCIÓN	283.582	224.723	58.859	273.815	9.767
G, H	COMERCIO Y HOSTELERIA	812.538	625.636	186.902	788.668	23.870
50	VENTA, MANTENMTO. Y REPARACION VEHÍCULOS	46.952	37.056	9.896	45.975	977
51	COMERCIO AL POR MAYOR E INTERMEDIARIOS COMERCIO	93.218	83.452	9.766	89.759	3.459
52	COMERCIO AL POR MENOR EXCEPTO VEHÍCULOS MOTOR	465.106	360.390	104.716	453.386	11.720
55	HOSTELERÍA	207.262	144.738	62.524	199.548	7.714
I	TRANSPORTE, ALMACENAMIENTO Y COMUNICACIONES	182.698	148.143	34.555	176.122	6.576
60	TPTE. TERRESTRE, TPTE. POR TUBERÍAS	173.036	140.058	32.978	167.231	5.805
61	TPTE. MARÍTIMO DE CABOTAJE Y POR VÍAS NAVEGACIÓN	80	66	14	71	9
62	TPTE. AÉREO Y ESPACIAL	72	66	6	69	3
63	ACTIVID. ANEXAS A LOS TPTES., ACTIVIDAD AGENCIAS VIAJE	5.535	4.679	856	5.200	335
64	CORREOS Y TELECOMUNICACIONES	3.975	3.274	701	3.551	424
J	INTERMEDIACION FINANCIERA	31.989	28.254	3.735	29.934	2.055
65	INTERM. FINANC. EXCEPTO SEGUROS Y PLANES PENSIONES	556	499	57	514	42
66	SEGUROS Y PLANES PENSIONES EXCEPTO S.S. OBLIGATORIA	3.893	3.211	682	3.689	204
67	ACTIV. AUXILIARES A LA INTERMEDIACION FINANCIERA	27.540	24.544	2.996	25.731	1.809
K	ACTIV. INMOBILIARIAS Y DE ALQUILER,SERV. EMPRESARIALES	180.775	158.338	22.437	167.043	13.732
70	ACTIVIDADES INMOBILIARIAS	20.958	17.104	3.854	19.841	1.117
71	ALQUILER MAQU.Y EQUIPO SIN OPERARIO EFECTOS PERS.	9.127	7.529	1.598	8.609	518
72	ACTIVIDADES INFORMÁTICAS	11.504	11.008	496	10.423	1.081
73	INVESTIGACIÓN Y DESARROLLO	4.163	4.045	118	3.515	648
74	OTRAS ACTIVIDADES EMPRESARIALES	134.547	118.308	16.239	124.202	10.345
75	ADMÓN. PÚBLICA, DEFENSA Y SEG. SOCIAL	476	344	132	453	23
M,N,O	EDUCACION, ACTIV. SANITARIAS, VETERINARIAS Y SOCIALES	212.762	161.314	51.448	197.932	14.830
80	EDUCACIÓN	32.904	25.948	6.956	29.757	3.147
85	ACTIV. SANITARIAS Y VETERINARIAS. SERVICIOS SOCIALES.	50.380	37.628	12.752	43.655	6.725
90	ACTIVIDADES DE SANEAMIENTO PÚBLICO	1.032	785	247	961	71
91	ACTIVIDADES ASOCIATIVAS	4.772	3.896	876	4.575	197
92	ACTIV. RECREATIVAS, CULTURALES Y DEPORTIVAS	38.253	33.234	5.019	35.364	2.889
93	ACTIV. DIVERSAS DE SERVICIOS PERSONALES	83.757	58.295	25.462	82.003	1.754
95	SERVICIO DOMÉSTICO	278	214	64	262	16
99	OTROS SERVICIOS	1.386	1.314	72	1.355	31

TRABAJADORES AUTÓNOMOS, PROPIAMENTE DICHO, EN LA SEGURIDAD SOCIAL, SEGÚN SITUACIÓN PROFESIONAL, POR SECTOR

31/03/2005

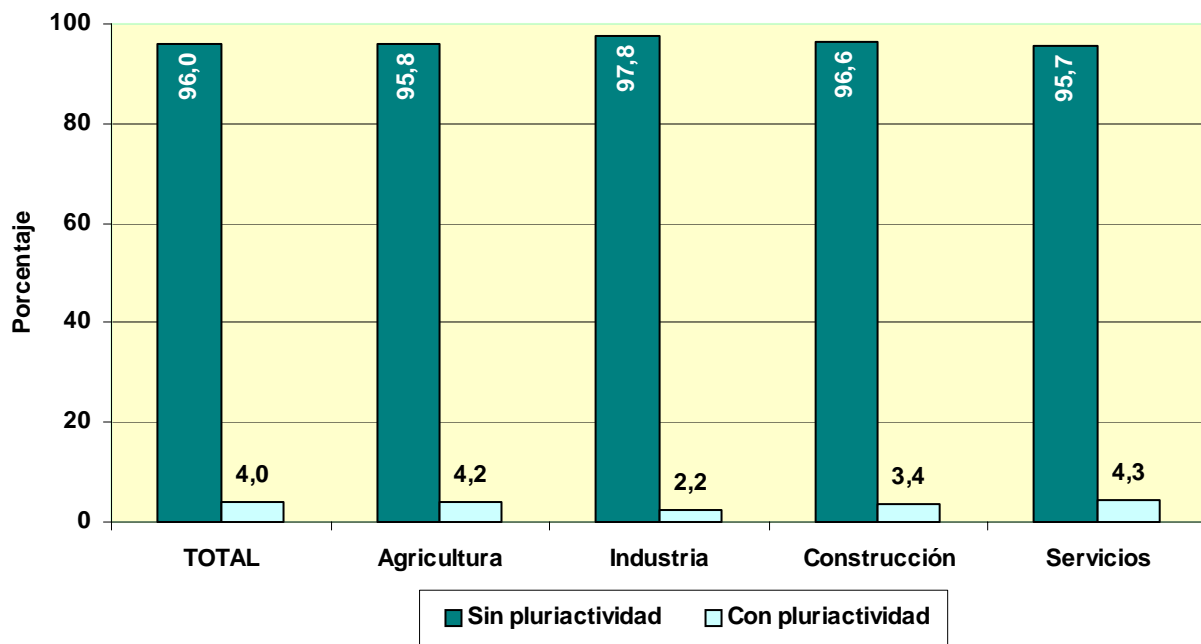
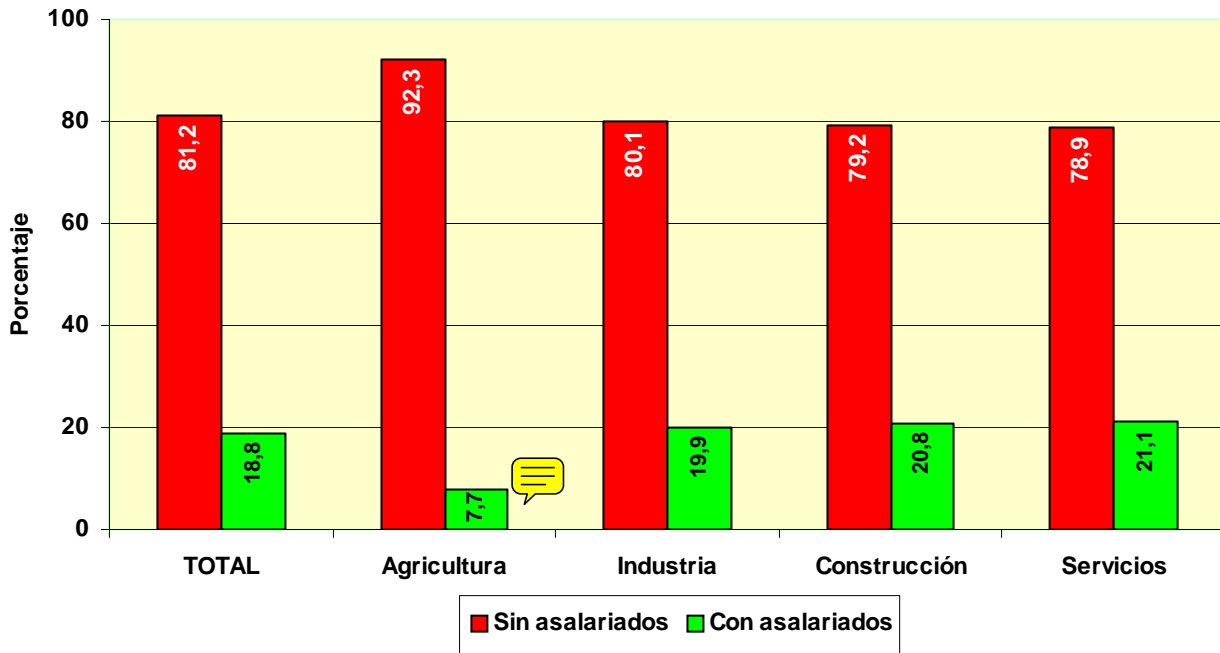

FUENTES Y METODOLOGÍA

FUENTES

La información suministrada procede de los ficheros de afiliados a los distintos regímenes por cuenta propia de la Seguridad Social: Régimen Especial de Trabajadores Autónomos (RETA), Agrario y Mar, seleccionando aquellos afiliados que se encuentran en situación de alta en el último día del mes de la explotación.

A partir de la información contenida en los citados ficheros, la Dirección General de Economía Social, del Trabajo Autónomo y del Fondo Social Europeo, del Ministerio de Trabajo y Asuntos Sociales, realiza un proceso de cruce de las variables disponibles, elaborando los cuadros y gráficos que aquí se presentan.

METODOLOGÍA

En los mencionados ficheros por cuenta propia de la Seguridad Social aparecen trabajadores en alta de los cuales no se puede decir que sean autónomos propiamente dicho, pero que por disposiciones legales deben o pueden estar afiliados a dichos regímenes. Del tamaño de estos colectivos se informa en el primer cuadro.

En un segundo cuadro se proporciona información del total de afiliados al RETA según unos tramos de edad especiales, y por las variables sexo y base de cotización.

La información básica corresponde al colectivo definido como Autónomos propiamente dicho, que son aquellos trabajadores afiliados a alguno de los regímenes por cuenta propia de la Seguridad Social y que no están integrados en sociedades mercantiles, cooperativas ni en otras entidades societarias. También se excluyen los que figuran como colaboradores familiares y los que están registrados formando parte de algún colectivo especial de trabajadores.

Variables de explotación:

- **Régimen:** Por cuenta propia al que está afiliado el trabajador: RETA, Agrario o Mar
- **Sexo:** Varón o mujer.
- **Edad:** Agrupado en cuatro tramos: Menores de 25 años, de 25 a 39, de 40 a 54 y de 55 años o más. Algunos cuadros incluyen tramos especiales, como los colectivos de jóvenes, que permiten un análisis vinculado a medidas de fomento del empleo autónomo, o los mayores de 50 años que es la edad en la que generalmente se inicia el período de cálculo de la pensión de jubilación.
- **Nacionalidad:** Hay una primera distribución entre trabajadores españoles (que incluye los de doble nacionalidad) y los extranjeros. Estos últimos se subdividen a su vez continentes, diferenciando, en el caso de los europeos, entre los pertenecientes a países de la Unión Europea y del resto, y, en el caso de América, sus tres diferentes zonas geográficas.
- **Base de Cotización:** Se han establecido seis tramos:
 - Reducida, es decir inferior a la mínima, a la que podían acogerse, antes de 2004, los afiliados al régimen especial agrario por cuenta propia, o durante ese año los afiliados al RETA menores de 30 años y mujeres mayores de 45 años.
 - Mínima (varía cada año)
 - Otros cuatro tramos que representan diversas elevaciones sobre la base mínima de cada año.
- **Antigüedad del trabajador:** En el régimen por cuenta propia en el que está dado de alta. Los tramos empleados son:
 - Menos de 6 meses.
 - De 6 meses cumplidos y menos de 1 año.
 - Un año cumplido y menos de 3 años.
 - 3 años cumplidos y menos de 5 años.
 - 5 años cumplidos o más.
- **Comunidad Autónoma y Provincia:** En la que se ha registrado el trabajador Autónomo
- **Sector y Rama de Actividad:** Usando, según los casos, la clasificación de cuatro sectores, 10 divisiones de actividad (por las letras de la CNAE93) o la más extensa de la Rama, en función de los dos primeros dígitos de la mencionada CNAE93.
- **Situación Profesional:** Distinguiendo si el autónomo tiene asalariados a su cargo o no, o si tiene pluriactividad (estar de alta, además de en el régimen correspondiente por cuenta propia, en algún otro régimen por cuenta ajena de la Seguridad Social) o no.