



SECRETARÍA GENERAL DE EMPLEO

D.G. DE LA ECONOMÍA SOCIAL,
DEL TRABAJO AUTÓNOMO Y DE
LA RESPONSABILIDAD SOCIAL
DE LAS EMPRESAS

**TRABAJADORES AUTÓNOMOS, PROPIAMENTE DICHO,
EN ALTA EN LA SEGURIDAD SOCIAL
30 - SEPTIEMBRE - 2008**

ELABORA: Subdirección General de la Economía Social, del Trabajo Autónomo y de la Responsabilidad Social de las Empresas

CORREO ELECTRÓNICO
Eye.econ.soc@mtin.es

PÁGINA WEB
www.mtin.es

C/ Pío Baroja, 6
28071 MADRID
TEL.: 91 363 18 10
FAX: 91 363 20 34

INDICE

- Resumen de Resultados

- Relación de Cuadros y Gráficos

Trabajadores afiliados en Regímenes por cuenta propia en la Seguridad Social

Según Régimen por Colectivo
Según edad por Sexo y Base de cotización (sólo RETA)

Trabajadores Autónomos propiamente dicho, según Regímenes

Por Situación Profesional
Por Diversas Variables

Trabajadores Autónomos propiamente dicho, según Sexo

Por Edad
Por Nacionalidad
Por Base de Cotización
Por Comunidad Autónoma y Provincia
Por Sector y Rama de Actividad

Trabajadores Autónomos propiamente dicho, según Edad

Tramos especiales, por Sexo y Base de cotización
Por Nacionalidad y Continente
Por Base de cotización
Por Comunidad Autónoma y Provincia
Por Sector y Rama de Actividad

Trabajadores Autónomos propiamente dicho, según Nacionalidad

Por Edad
Por Comunidad Autónoma y Provincia
Por Sector y Rama de Actividad

Trabajadores Autónomos propiamente dicho, según Base de Cotización

Por Sexo
Por Edad
Por Nacionalidad
Por Antigüedad
Por Comunidad Autónoma y Provincia
Por Sector y Rama de Actividad

Trabajadores Autónomos propiamente dicho, según Antigüedad

Por Sexo
Por Edad
Por Nacionalidad
Por Comunidad Autónoma y Provincia
Por Sector y Rama de Actividad

Trabajadores Autónomos propiamente dicho, según Sector

Por Edad
Por Nacionalidad
Por Antigüedad
Por Comunidad Autónoma y Provincia

Trabajadores Autónomos propiamente dicho, según Situación Profesional

Por Sexo
Por Edad
Por Nacionalidad
Por Base de cotización
Por Antigüedad
Por Comunidad Autónoma y Provincia
Por Sector y Rama de Actividad

Colaboradores Familiares en alta en la Seguridad Social, según Sexo

Por edad, Nacionalidad y Base de cotización
Por Comunidad Autónoma y Provincia
Por Sector y Rama de Actividad

- Fuentes y Notas Explicativas

TRABAJADORES AUTÓNOMOS, PROPIAMENTE DICHO, EN ALTA EN LA SEGURIDAD SOCIAL, RESUMEN DE RESULTADOS A 30 DE SEPTIEMBRE DE 2008

A 30 de septiembre de 2008 había 2.185.367 trabajadores autónomos propiamente dicho,⁽¹⁾ inscritos en los diferentes regímenes por cuenta propia de la Seguridad Social, siendo el RETA el más numeroso de ellos.

Los varones representan el 68,6% y las mujeres el 31,4% del total. Estos porcentajes cambian cuando se tienen en cuenta otras variables:

- En los tramos de base de cotización más elevados, el porcentaje de varones supera el 82%
- En Asturias y Galicia las mujeres son más del 40%, mientras que en la Industria y Construcción no llegan al 20%

Más del 66% de los autónomos supera los 40 años de edad, aunque este porcentaje desciende al 44% entre los procedentes de otros países. En Andalucía, Madrid, Murcia y en la construcción es mayor el peso de los jóvenes, situándose en el extremo contrario Castilla y León, Galicia, y los sectores agrícola e industrial.

Los autónomos de nacionalidad diferente a la española representan el 7,6%, superándose este porcentaje entre los más jóvenes, en las comunidades insulares, Melilla, Comunidad Valenciana y Madrid, y en la construcción.

El 85% de los autónomos no supera la base mínima de cotización.

- Este porcentaje supera el 91% cuando la edad es inferior a los 50 años, en los extranjeros (95%), los que llevan menos tiempo inscritos (96,5%) y en la agricultura (90,5%).
- A partir de los 50 años de edad, el 29% cotiza por una base superior a la mínima, hecho este relacionado con la proximidad a la edad de jubilación.

El 54,0% de los autónomos lleva más de 5 años de alta en la Seguridad Social; este porcentaje es sensiblemente superior entre los varones, los de más edad, los nacionales, el País Vasco y Ceuta, y en la industria

La distribución de los autónomos por sector de actividad presenta las siguientes características:

- El 13,9% trabaja en la agricultura, el 5,5% en la industria, el 14,9% en la construcción y el 65,7% en el sector servicios.
- Un tercio de los jóvenes y de los extranjeros trabaja en la construcción.
- En Aragón, Asturias, Castilla y León, Extremadura, Galicia y la Rioja, entorno a la cuarta parte de los autónomos trabaja en la agricultura. Por el contrario, en Canarias, Madrid, Ceuta y Melilla trabajan en el sector servicios más del 75%.

El 19,9% de los autónomos tiene asalariados a su cargo, superándose este porcentaje entre los que tienen bases de cotización más elevadas, y en Andalucía, Canarias, Ceuta y Melilla superan el 25%. En agricultura desciende al 10,6% los que tienen asalariados.

El 4,7% de los autónomos simultanea su actividad con otra por cuenta ajena (pluriactividad), lo que es más frecuente entre los jóvenes, los de menor antigüedad y los que tienen base de cotización mínima. La industria es el sector en el que menos se da esta situación.

El número de colaboradores familiares en alta en la Seguridad Social asciende a 204.726, de los cuales 99.970 (48,8%) son varones y 104.756 (51,2%) mujeres. La gran mayoría (75,9%) trabaja en el sector servicios, particularmente en el comercio y hostelería (117.707 personas)

⁽¹⁾ que son aquellos trabajadores afiliados a alguno de los regímenes por cuenta propia de la Seguridad Social y que no están integrados en sociedades mercantiles, cooperativas ni en otras entidades societarias. También se excluyen los que figuran como colaboradores familiares y los que están registrados formando parte de algún colectivo especial de trabajadores.

**TRABAJADORES AFILIADOS
EN REGÍMENES
POR CUENTA PROPIA
DE LA SEGURIDAD SOCIAL**

**AFILIADOS EN LOS RÉGIMENES POR CUENTA PROPIA DE LA SEGURIDAD SOCIAL,
SEGUN RÉGIMEN, POR COLECTIVO**

30/09/2008

| | <u>TOTAL</u> | <u>RETA</u> | <u>MAR</u> |
|---------------------------------|------------------|------------------|---------------|
| TOTAL | 3.393.607 | 3.378.715 | 14.892 |
| AUTONOMOS PROPIAMENTE DICHO (*) | 2.185.367 | 2.172.276 | 13.091 |
| FAMILIAR COLABORADOR | 204.726 | 204.055 | 671 |
| SOCIO DE SOCIEDAD | 822.959 | 822.075 | 884 |
| MIEMBRO ÓRGANO ADMON SOCIEDAD | 138.031 | 137.996 | 35 |
| FAMILIAR DE SOCIO | 16.343 | 16.132 | 211 |
| RELIGIOSO | 16.573 | 16.573 | 0 |
| COLEGIO PROFESIONAL | 9.608 | 9.608 | 0 |

(*) Incluye los 1.442 Autónomos económicamente dependientes

**NÚMERO TOTAL DE TRABAJADORES EN EL RETA DE LA SEGURIDAD SOCIAL,
SEGUN EDAD, POR SEXO**

30/09/2008

| | <u>Total</u> | <u>%</u> | <u>De 16 a 30 años</u> | <u>%</u> | <u>De 31 a 35 años</u> | <u>%</u> | <u>De 36 a 49 años</u> | <u>%</u> | <u>De 50 años o más</u> | <u>%</u> |
|----------------|------------------|--------------|------------------------|--------------|------------------------|--------------|------------------------|--------------|-------------------------|--------------|
| Tota | 3.378.715 | 100,0 | 412.875 | 100,0 | 436.113 | 100,0 | 1.395.943 | 100,0 | 1.133.784 | 100,0 |
| N/C | 84 | 0.0 | 0 | 0.0 | 0 | 0.0 | 10 | 0.0 | 74 | 0.0 |
| VARONES | 2.276.286 | 67.4 | 281.149 | 68.1 | 297.619 | 68.2 | 948.179 | 67.9 | 749.339 | 66.1 |
| MUJERES | 1.102.345 | 32.6 | 131.726 | 31.9 | 138.494 | 31.8 | 447.754 | 32.1 | 384.371 | 33.9 |

**NÚMERO TOTAL DE TRABAJADORES EN EL RETA DE LA SEGURIDAD SOCIAL,
SEGÚN EDAD, POR BASE DE COTIZACIÓN**

30/09/2008

Base minima: 817,20 €
Base minima >50 años: 859,50 €

| <u>Base de cotización</u> | <u>Total</u> | <u>%</u> | <u>De 16 a 30 años</u> | <u>%</u> | <u>De 31 a 35 años</u> | <u>%</u> | <u>De 36 a 49 años</u> | <u>%</u> | <u>De 50 años o más</u> | <u>%</u> |
|----------------------------------|------------------|--------------|------------------------|--------------|------------------------|--------------|------------------------|--------------|-------------------------|--------------|
| Total | 3.378.715 | 100,0 | 412.875 | 100,0 | 436.113 | 100,0 | 1.395.943 | 100,0 | 1.133.784 | 100,0 |
| BASE MÍNIMA | 2.827.575 | 83,7 | 392.986 | 95,2 | 412.421 | 94,6 | 1.261.812 | 90,4 | 760.356 | 67,1 |
| ENTRE B.MÍNIMA Y 1,5 B.MÍNIMA | 180.297 | 5,3 | 17.844 | 4,3 | 18.366 | 4,2 | 68.471 | 4,9 | 75.616 | 6,7 |
| ENTRE 1,5 B.MÍNIMA Y 2 B. MÍNIMA | 276.512 | 8,2 | 1.406 | 0,3 | 3.350 | 0,8 | 36.081 | 2,6 | 235.675 | 20,8 |
| ENTRE 2 B.MÍNIMA Y 3 B. MÍNIMA | 53.901 | 1,6 | 485 | 0,1 | 1.380 | 0,3 | 18.601 | 1,3 | 33.435 | 2,9 |
| MÁS DE 3 VECES B. MÍNIMA | 40.430 | 1,2 | 154 | 0,0 | 596 | 0,1 | 10.978 | 0,8 | 28.702 | 2,5 |

TRABAJADORES AUTÓNOMOS PROPIAMENTE DICHO

Según Regímenes

**TRABAJADORES AUTÓNOMOS, PROPIAMENTE DICHO, EN LA SEGURIDAD SOCIAL,
SEGÚN RÉGIMEN, POR SITUACIÓN PROFESIONAL**

30/09/2008

| | <u>TOTAL</u> | <u>RETA</u> | <u>MAR</u> |
|--|------------------|------------------|---------------|
| Aut. propiamente dicho o Personas Físicas | 2.185.367 | 2.172.276 | 13.091 |
| Nº Autónomos sin asalariados | 1.749.799 | 1.738.600 | 11.199 |
| Nº Autónomos con asalariados | 435.568 | 433.676 | 1.892 |
| Nº Autónomos con 1 trabajador | 225.706 | 224.395 | 1.311 |
| Nº Autónomos con 2 trabajadores | 97.336 | 96.924 | 412 |
| Nº Autónomos con 3 trabajadores | 47.194 | 47.074 | 120 |
| Nº Autónomos con 4 trabajadores | 25.019 | 24.985 | 34 |
| Nº Autónomos con 5 y más trabajadores | 40.313 | 40.298 | 15 |
| Nº Autónomos sin pluriactividad | 2.083.388 | 2.070.710 | 12.678 |
| Nº Autónomos con pluriactividad | 101.979 | 101.566 | 413 |
| Colaboración Familiar | 204.726 | 204.055 | 671 |

**TRABAJADORES AUTÓNOMOS, PROPIAMENTE DICHO, EN LA SEGURIDAD SOCIAL,
SEGÚN RÉGIMEN POR DIVERSAS VARIABLES**

30/09/2008

| | <u>TOTAL</u> | <u>RETA</u> | <u>MAR</u> |
|--|------------------|------------------|---------------|
| TOTAL SEXO | 2.185.367 | 2.172.276 | 13.091 |
| VARONES | 1.499.134 | 1.491.560 | 7.574 |
| MUJERES | 686.233 | 680.716 | 5.517 |
| TOTAL EDAD | 2.185.367 | 2.172.276 | 13.091 |
| MENOR DE 25 AÑOS | 50.023 | 49.801 | 222 |
| DE 25 A 39 AÑOS | 675.366 | 672.325 | 3.041 |
| DE 40 A 54 AÑOS | 946.684 | 940.552 | 6.132 |
| DE 55 AÑOS O MAS | 513.294 | 509.598 | 3.696 |
| TOTAL CONTINENTE | 2.185.367 | 2.172.276 | 13.091 |
| ESPAÑA | 2.019.834 | 2.006.794 | 13.040 |
| EUROPA UE | 57.273 | 57.246 | 27 |
| EUROPA RESTO | 48.636 | 48.619 | 17 |
| AFRICA | 15.398 | 15.394 | 4 |
| AMERICA CENTRAL | 1.321 | 1.321 | 0 |
| AMERICA DEL NORTE | 1.563 | 1.562 | 1 |
| AMERICA DEL SUR | 20.925 | 20.924 | 1 |
| ASIA | 19.680 | 19.680 | 0 |
| OCEANIA | 230 | 230 | 0 |
| DESCONOCIDO | 507 | 506 | 1 |
| TOTAL NACIONALIDAD | 2.185.367 | 2.172.276 | 13.091 |
| ESPAÑOLA | 2.019.834 | 2.006.794 | 13.040 |
| EXTRANJERA | 165.533 | 165.482 | 51 |
| TOTAL DIVISION ACTIVIDAD | 2.185.367 | 2.172.276 | 13.091 |
| 0.-AGRIC., GANAD, CAZA, SILV. Y PESCA | 303.564 | 291.242 | 12.322 |
| 1.-INDUSTRIAS EXTRACTIVAS | 1.080 | 1.080 | 0 |
| 2.-INDUSTRIAS MANUFACTURERAS | 118.984 | 118.215 | 769 |
| 3.-PROD. Y DISTRIB. ENERGIA ELECT. GAS Y AGUA | 548 | 548 | 0 |
| 4.-CONSTRUCCION | 324.862 | 324.862 | 0 |
| 5.-COMERCIO Y HOSTELERIA | 769.871 | 769.871 | 0 |
| 6.-TRANSP. ALMACENAMIENTO Y COMUNICACIONES | 182.902 | 182.902 | 0 |
| 7.-INTERMEDIACION FINANCIERA | 37.100 | 37.100 | 0 |
| 8.-ACTIV. INMOB. Y DE ALQUILER, SEV. EMPRESARIALES | 217.416 | 217.416 | 0 |
| 9.-EDUC. ACTIV. SANITARIA, VETERINARIA Y SOCIALES | 229.040 | 229.040 | 0 |
| TOTAL ANTIGÜEDAD | 2.185.367 | 2.172.276 | 13.091 |
| < de 6 meses | 104.880 | 104.044 | 836 |
| De 6 a 11 meses | 351.833 | 351.222 | 611 |
| De 1 a 3 años | 328.136 | 326.365 | 1.771 |
| De 3 a 5 años | 220.749 | 219.170 | 1.579 |
| 5 años y más | 1.179.769 | 1.171.475 | 8.294 |
| TOTAL BASE DE COTIZACION | 2.185.367 | 2.172.276 | 13.091 |
| 1.-BASE MÍNIMA | 1.859.997 | 1.859.997 | 0 |
| 2.-ENTRE B.MÍNIMA Y 1,5 B.MÍNIMA | 118.211 | 106.025 | 12.186 |
| 3.-ENTRE 1,5 B.MÍNIMA Y 2 B. MÍNIMA | 166.772 | 165.867 | 905 |
| 4.-ENTRE 2 B.MÍNIMA Y 3 B. MÍNIMA | 24.481 | 24.481 | 0 |
| 5.-MÁS DE 3 VECES B. MÍNIMA | 15.906 | 15.906 | 0 |

TRABAJADORES AUTÓNOMOS PROPIAMENTE DICHO

Según Sexo

| | <u>Total</u> | <u>Varones</u> | <u>Mujeres</u> |
|-------------------------|------------------|------------------|----------------|
| Total | 2.185.367 | 1.499.134 | 686.233 |
| MENOR DE 25 AÑOS | 50.023 | 33.660 | 16.363 |
| DE 25 A 39 AÑOS | 675.366 | 463.064 | 212.302 |
| DE 40 A 54 AÑOS | 946.684 | 658.588 | 288.096 |
| DE 55 AÑOS O MAS | 513.294 | 343.822 | 169.472 |

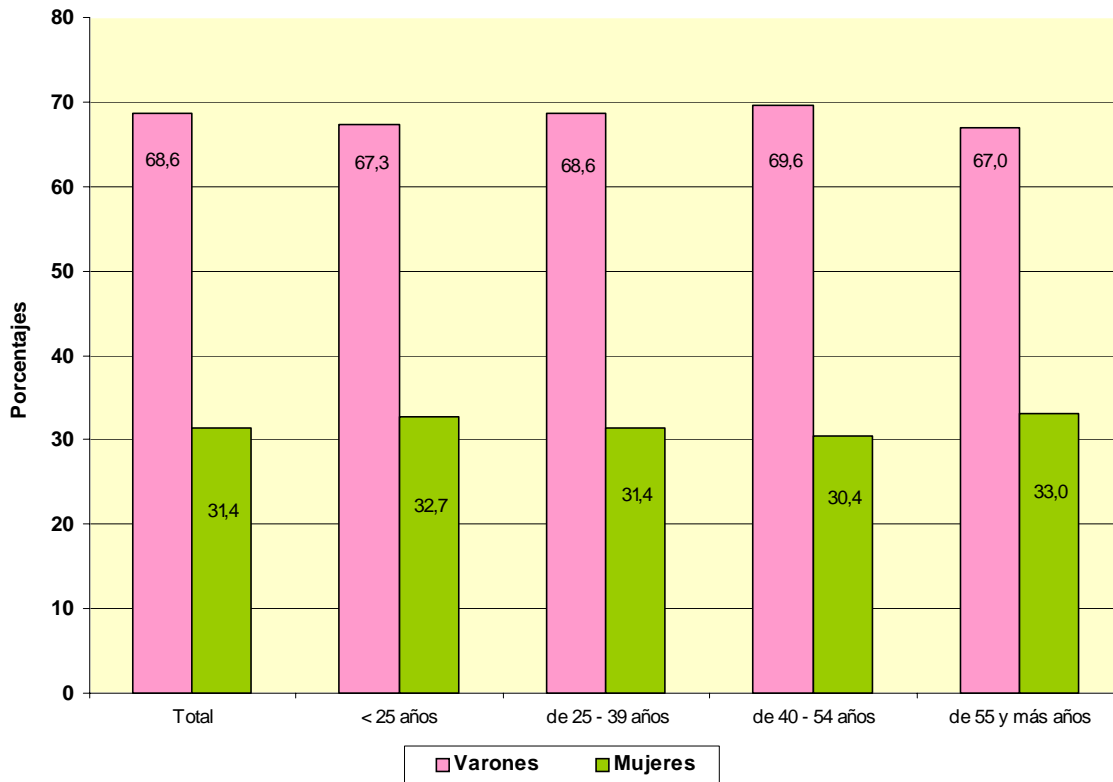

**TRABAJADORES AUTÓNOMOS, PROPIAMENTE DICHO, EN LA SEGURIDAD SOCIAL,
SEGÚN SEXO POR NACIONALIDAD**

30/09/2008

| | <u>Total</u> | <u>varones</u> | <u>Mujeres</u> |
|--------------|------------------|------------------|----------------|
| Total | 2.185.367 | 1.499.134 | 686.233 |
| ESPAÑA | 2.019.834 | 1.378.024 | 641.810 |
| EXTRANJERO | 165.533 | 121.110 | 44.423 |

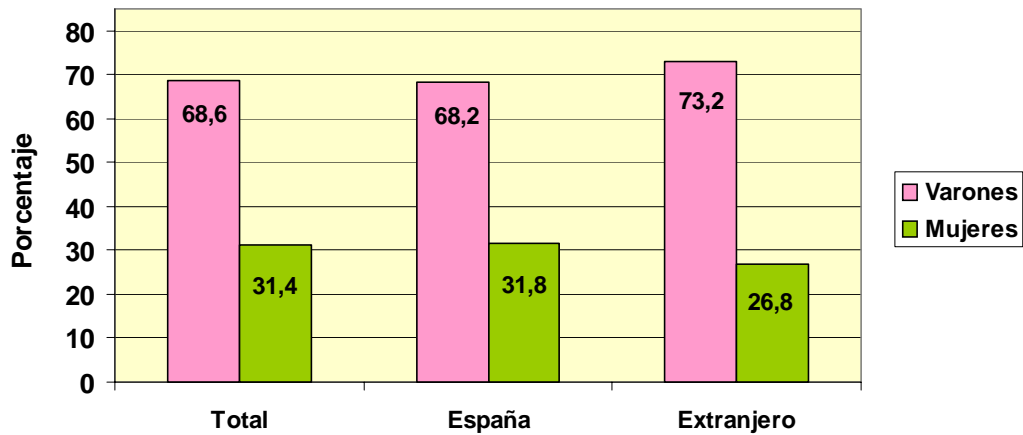

**TRABAJADORES AUTÓNOMOS, PROPIAMENTE DICHO, EXTRANJEROS
SEGÚN SEXO, POR CONTINENTE**

| <u>Continente</u> | <u>Total</u> | <u>Varones</u> | <u>Mujeres</u> |
|-------------------|----------------|----------------|----------------|
| Total | 165.533 | 121.110 | 44.423 |
| EUROPA UE | 57.273 | 40.012 | 17.261 |
| EUROPA RESTO | 48.636 | 40.115 | 8.521 |
| AFRICA | 15.398 | 12.891 | 2.507 |
| AMERICA CENTRAL | 1.321 | 765 | 556 |
| AMERICA DEL NORTE | 1.563 | 901 | 662 |
| AMERICA DEL SUR | 20.925 | 12.638 | 8.287 |
| ASIA | 19.680 | 13.281 | 6.399 |
| OCEANIA | 230 | 137 | 93 |
| DESCONOCIDO | 507 | 370 | 137 |

TRABAJADORES AUTÓNOMOS, PROPIAMENTE DICHO, EN LA SEGURIDAD SOCIAL, SEGÚN SEXO, POR BASE DE COTIZACION

30/09/2008

Base Mínima: 817,20 €

| Base de cotización | <u>Total</u> | <u>Varones</u> | <u>Mujeres</u> |
|----------------------------------|------------------|------------------|----------------|
| Total | 2.185.367 | 1.499.134 | 686.233 |
| BASE MÍNIMA | 1.859.997 | 1.243.577 | 616.420 |
| ENTRE B.MÍNIMA Y 1,5 B.MÍNIMA | 118.211 | 84.506 | 33.705 |
| ENTRE 1,5 B.MÍNIMA Y 2 B. MÍNIMA | 166.772 | 137.485 | 29.287 |
| ENTRE 2 B.MÍNIMA Y 3 B. MÍNIMA | 24.481 | 20.478 | 4.003 |
| MÁS DE 3 VECES B. MÍNIMA | 15.906 | 13.088 | 2.818 |

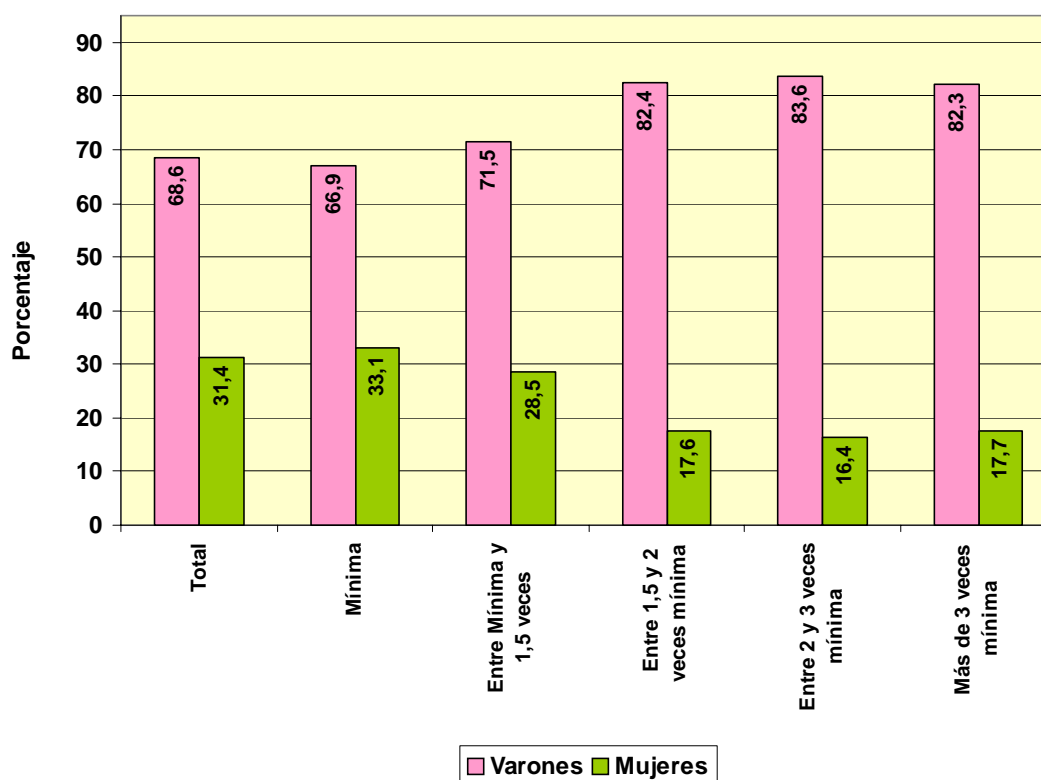

Com. Autónoma / Provincia

| | <u>Total</u> | <u>Varones</u> | <u>Mujeres</u> |
|---------------------------|------------------|------------------|----------------|
| Total | 2.185.367 | 1.499.134 | 686.233 |
| ANDALUCIA | 349.560 | 237.861 | 111.699 |
| ALMERIA | 43.013 | 29.071 | 13.942 |
| CÁDIZ | 40.055 | 27.260 | 12.795 |
| CORDOBA | 34.614 | 23.633 | 10.981 |
| GRANADA | 42.135 | 28.403 | 13.732 |
| HUELVA | 19.521 | 13.076 | 6.445 |
| JAÉN | 29.862 | 20.636 | 9.226 |
| MÁLAGA | 67.287 | 45.716 | 21.571 |
| SEVILLA | 73.073 | 50.066 | 23.007 |
| ARAGON | 81.756 | 58.638 | 23.118 |
| HUESCA | 22.329 | 16.107 | 6.222 |
| TERUEL | 12.810 | 8.801 | 4.009 |
| ZARAGOZA | 46.617 | 33.730 | 12.887 |
| ASTURIAS | 57.472 | 34.461 | 23.011 |
| ASTURIAS | 57.472 | 34.461 | 23.011 |
| BALEARES | 55.190 | 38.075 | 17.115 |
| BALEARES | 55.190 | 38.075 | 17.115 |
| CANARIAS | 81.862 | 57.693 | 24.169 |
| LAS PALMAS | 44.776 | 32.539 | 12.237 |
| S.C.TENERIFE | 37.086 | 25.154 | 11.932 |
| CANTABRIA | 32.011 | 20.906 | 11.105 |
| CANTABRIA | 32.011 | 20.906 | 11.105 |
| CASTILLA LA MANCHA | 105.995 | 78.906 | 27.089 |
| ALBACETE | 18.321 | 13.414 | 4.907 |
| CIUDAD REAL | 26.946 | 20.124 | 6.822 |
| CUENCA | 16.150 | 12.254 | 3.896 |
| GUADALAJARA | 10.221 | 7.772 | 2.449 |
| TOLEDO | 34.357 | 25.342 | 9.015 |
| CASTILLA Y LEON | 154.593 | 112.778 | 41.815 |
| ÁVILA | 12.905 | 9.910 | 2.995 |
| BURGOS | 21.749 | 15.427 | 6.322 |
| LEÓN | 28.800 | 18.731 | 10.069 |
| PALENCIA | 11.118 | 8.501 | 2.617 |
| SALAMANCA | 20.712 | 15.597 | 5.115 |
| SEGOVIA | 11.690 | 9.066 | 2.624 |
| SORIA | 6.682 | 5.223 | 1.459 |
| VALLADOLID | 25.169 | 18.485 | 6.684 |
| ZAMORA | 15.768 | 11.838 | 3.930 |
| CATALUÑA | 360.887 | 248.973 | 111.914 |
| BARCELONA | 246.917 | 170.415 | 76.502 |
| GERONA | 46.042 | 31.705 | 14.337 |
| LERIDA | 29.915 | 21.220 | 8.695 |
| TARRAGONA | 38.013 | 25.633 | 12.380 |
| COM. VALENCIANA | 216.302 | 148.170 | 68.132 |
| ALICANTE | 78.954 | 54.148 | 24.806 |
| CASTELLÓN | 29.775 | 19.469 | 10.306 |
| VALENCIA | 107.573 | 74.553 | 33.020 |
| EXTREMADURA | 59.308 | 42.102 | 17.206 |
| BADAJOS | 36.214 | 26.122 | 10.092 |
| CÁCERES | 23.094 | 15.980 | 7.114 |
| GALICIA | 166.862 | 93.349 | 73.513 |
| LA CORUÑA | 65.807 | 36.511 | 29.296 |
| LUGO | 31.934 | 17.495 | 14.439 |
| ORENSE | 19.515 | 11.607 | 7.908 |
| PONTEVEDRA | 49.606 | 27.736 | 21.870 |
| MADRID | 242.195 | 174.730 | 67.465 |
| MADRID | 242.195 | 174.730 | 67.465 |
| MURCIA | 68.112 | 47.108 | 21.004 |
| MURCIA | 68.112 | 47.108 | 21.004 |
| NAVARRA | 32.740 | 23.000 | 9.740 |
| NAVARRA | 32.740 | 23.000 | 9.740 |
| PAIS VASCO | 97.087 | 65.542 | 31.545 |
| ÁLAVA | 14.102 | 9.534 | 4.568 |
| GUIPÚZCOA | 34.033 | 22.878 | 11.155 |
| VIZCAYA | 48.952 | 33.130 | 15.822 |
| RIOJA (LA) | 18.767 | 13.517 | 5.250 |
| RIOJA (LA) | 18.767 | 13.517 | 5.250 |
| CEUTA | 2.349 | 1.600 | 749 |
| CEUTA | 2.349 | 1.600 | 749 |
| MELILLA | 2.319 | 1.725 | 594 |
| MELILLA | 2.319 | 1.725 | 594 |

**TRABAJADORES AUTÓNOMOS, PROPIAMENTE DICHO, EN LA SEGURIDAD SOCIAL,
SEGUN SEXO, POR COMUNIDAD AUTÓNOMA**

30/09/2008

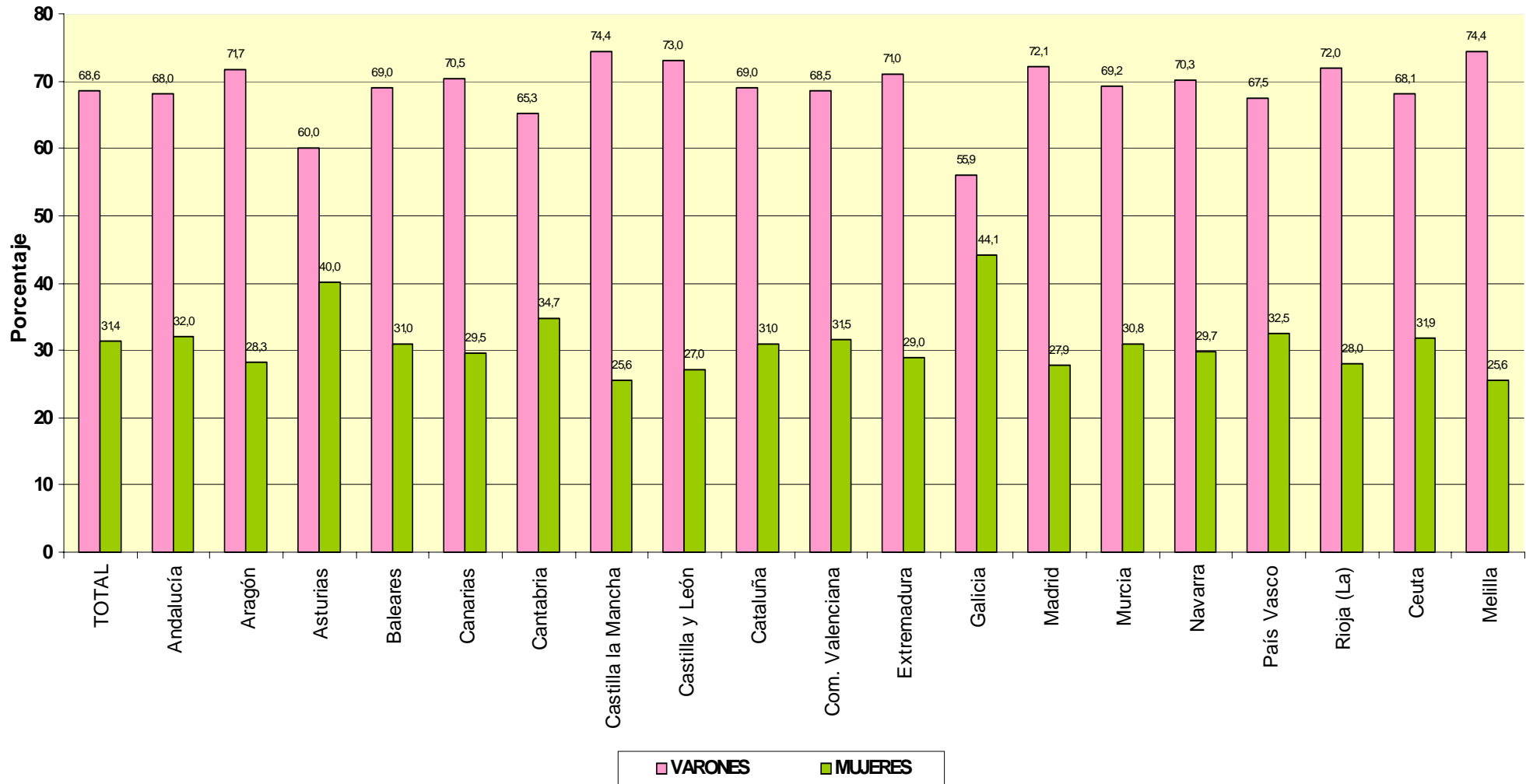

**TRABAJADORES AUTÓNOMOS, PROPIAMENTE DICHO, EN LA SEGURIDAD SOCIAL,
SEGÚN SEXO, POR SECTOR Y RAMA DE ACTIVIDAD**

30/09/2008

Actividades Económicas (CNAE93)

| SECTORES | | Total | Varones | Mujeres |
|--------------|---|------------------|------------------|----------------|
| TOTAL | | 2.185.367 | 1.499.134 | 686.233 |
| | 1.-AGRICULTURA | 303.564 | 205.343 | 98.221 |
| | 2.-INDUSTRIA | 120.612 | 97.789 | 22.823 |
| | 3.-CONSTRUCCION | 324.862 | 313.071 | 11.791 |
| | 4.-SERVICIOS | 1.436.329 | 882.931 | 553.398 |
| RAMAS | | | | |
| TOTAL | | 2.185.367 | 1.499.134 | 686.233 |
| A, B | AGRICULTURA GANADERIA CAZA SILVICULTURA Y PESCA | 303.564 | 205.343 | 98.221 |
| 01 | AGRICULTURA, GANADERÍA, CAZA, Y ACTIV. RELACIONADAS | 288.651 | 195.657 | 92.994 |
| 02 | SILVICULTURA, EXPL. FORESTAL Y ACTIV. RELACIONADAS | 2.464 | 2.119 | 345 |
| 05 | PESCA, ACUICULTURA Y ACTIVIDADES RELACIONADAS | 12.449 | 7.567 | 4.882 |
| C | INDUSTRIAS EXTRACTIVAS | 1.080 | 972 | 108 |
| 10 | EXTRACC. Y AGLOM. DE ANTRACITA, HULLA, LIGNITO, ETC. | 217 | 184 | 33 |
| 11 | EXTRACC. DE CRUDOS DE PETRÓLEO Y GAS NATURAL | 30 | 20 | 10 |
| 13 | EXTRACCIÓN DE MINERALES METÁLICOS | 47 | 44 | 3 |
| 14 | EXTRAC. MINERALES NO METÁLICOS NI ENERGÉTICOS | 786 | 724 | 62 |
| D | INDUSTRIAS MANUFACTURERAS | 118.984 | 96.425 | 22.559 |
| 15 | IND. PRODUCTOS ALIMENTICIOS Y BEBIDAS | 16.250 | 11.820 | 4.430 |
| 16 | INDUSTRIA DEL TABACO | 35 | 26 | 9 |
| 17 | INDUSTRIA TEXTIL | 4.894 | 2.608 | 2.286 |
| 18 | IND. DE LA CONFECCIÓN Y LA PELETERÍA | 8.101 | 3.051 | 5.050 |
| 19 | PREPARACIÓN, CURTIDO Y ACABADO DEL CUERO, ETC. | 2.127 | 1.617 | 510 |
| 20 | IND. MADERA Y CORCHO EXCEP. MBLES, CEST. Y ESPARTO | 13.383 | 12.650 | 733 |
| 21 | INDUSTRIA DEL PAPEL | 583 | 381 | 202 |
| 22 | EDICIÓN. ARTES GRÁF. Y REPRODUC. SOPORTES GRABADOS | 10.183 | 7.571 | 2.612 |
| 23 | COQUERIAS, REF.DE PETROLEO Y TRAT.COMBUST.NUCLEARES | 16 | 12 | 4 |
| 24 | INDUSTRIA QUÍMICA | 1.294 | 1.023 | 271 |
| 25 | FABR. PRODUCTOS CAUCHO Y MATERIAS PLÁSTICAS | 1.402 | 1.082 | 320 |
| 26 | FABRIC. OTROS PRODUCTOS MINERALES NO METÁLICOS | 5.540 | 4.767 | 773 |
| 27 | METALURGIA | 738 | 653 | 85 |
| 28 | FABRIC. PROD. METÁL. EXCEPTO MAQUINARIA Y EQUIPO | 22.273 | 20.629 | 1.644 |
| 29 | IND. CONSTRUC. MAQUINARIA Y EQUIPO MECÁNICO | 6.250 | 5.768 | 482 |
| 30 | FABRIC. MÁQUINAS DE OFICINA Y EQUIPOS INFORMÁTICOS | 481 | 421 | 60 |
| 31 | FABRIC. MAQUINARIA Y MATERIAL ELÉCTRICO | 4.762 | 4.323 | 439 |
| 32 | FABRIC. MATERIAL ELECTRÓN. FABRIC. EQUIPO RADIO, TV, | 335 | 228 | 107 |
| 33 | FABRIC. EQUIPO E INSTRUM. MÉDICO-QUIRÚRG., ETC. | 3.021 | 2.422 | 599 |
| 34 | FABRIC. VEHÍCULOS MOTOR Y REMOLQUES , ETC. | 585 | 482 | 103 |
| 35 | FABRIC. OTRO MATERIAL DE TRANSPORTE | 1.376 | 1.273 | 103 |
| 36 | FABRIC. MUEBLES; OTRAS INDUSTRIAS MANUFACTURERAS | 15.210 | 13.500 | 1.710 |
| 37 | RECICLAJE | 145 | 118 | 27 |
| E | PRODUCCION Y DISTRIB. ENERGIA ELECTR., GAS Y AGUA | 548 | 392 | 156 |
| 40 | PROD. Y DISTRIB. DE ENERGÍA ELÉCTRICA, GAS, ETC. | 336 | 221 | 115 |
| 41 | CAPTACIÓN, DEPURACIÓN Y DISTRIBUCIÓN DE AGUA | 212 | 171 | 41 |
| F | CONSTRUCCION | 324.862 | 313.071 | 11.791 |
| 45 | CONSTRUCCIÓN | 324.862 | 313.071 | 11.791 |
| G, H | COMERCIO Y HOSTELERIA | 769.871 | 453.755 | 316.116 |
| 50 | VENTA, MANTENMTO. Y REPARACION VEHÍCULOS | 45.470 | 42.172 | 3.298 |
| 51 | COMERCIO AL POR MAYOR E INTERMEDIARIOS COMERCIO | 88.765 | 69.294 | 19.471 |
| 52 | COMERCIO AL POR MENOR EXCEPTO VEHÍCULOS MOTOR | 432.719 | 217.752 | 214.967 |
| 55 | HOSTELERÍA | 202.917 | 124.537 | 78.380 |
| I | TRANSPORTE, ALMACENAMIENTO Y COMUNICACIONES | 182.902 | 168.674 | 14.228 |
| 60 | TPTE. TERRESTRE, TPTE. POR TUBERÍAS | 170.949 | 161.226 | 9.723 |
| 61 | TPTE. MARÍTIMO DE CABOTAJE Y POR VÍAS NAVEGACIÓN | 87 | 72 | 15 |
| 62 | TPTE. AÉREO Y ESPACIAL | 70 | 58 | 12 |
| 63 | ACTIVID. ANEXAS A LOS TPTES., ACTIVIDAD AGENCIAS VIAJE | 6.640 | 3.621 | 3.019 |
| 64 | CORREOS Y TELECOMUNICACIONES | 5.156 | 3.697 | 1.459 |
| J | INTERMEDIACION FINANCIERA | 37.100 | 21.647 | 15.453 |
| 65 | INTERM. FINANC. EXCEPTO SEGUROS Y PLANES PENSIONES | 528 | 315 | 213 |
| 66 | SEGUROS Y PLANES PENSIONES EXCEPTO S.S. OBLIGATORIA | 3.162 | 2.039 | 1.123 |
| 67 | ACTIV. AUXILIARES A LA INTERMEDIACION FINANCIERA | 33.410 | 19.293 | 14.117 |
| K | ACTIV. INMOBILIARIAS Y DE ALQUILER,SERV. EMPRESARIALES | 217.416 | 140.580 | 76.836 |
| 70 | ACTIVIDADES INMOBILIARIAS | 21.655 | 13.327 | 8.328 |
| 71 | ALQUILER MAQU.Y EQUIPO SIN OPERARIO EFECTOS PERS. | 8.269 | 6.450 | 1.819 |
| 72 | ACTIVIDADES INFORMÁTICAS | 13.982 | 11.821 | 2.161 |
| 73 | INVESTIGACIÓN Y DESARROLLO | 6.982 | 2.280 | 4.702 |
| 74 | OTRAS ACTIVIDADES EMPRESARIALES | 166.156 | 106.489 | 59.667 |
| 75 | ADMÓN. PÚBLICA, DEFENSA Y SEG. SOCIAL | 372 | 213 | 159 |
| M,N,O | EDUCACION, ACTIV. SANITARIAS, VETERINARIAS Y SOCIALES | 229.040 | 98.275 | 130.765 |
| 80 | EDUCACIÓN | 33.817 | 15.764 | 18.053 |
| 85 | ACTIV. SANITARIAS Y VETERINARIAS. SERVICIOS SOCIALES. | 56.437 | 26.864 | 29.573 |
| 90 | ACTIVIDADES DE SANEAMIENTO PÚBLICO | 878 | 676 | 202 |
| 91 | ACTIVIDADES ASOCIATIVAS | 3.689 | 2.392 | 1.297 |
| 92 | ACTIV. RECREATIVAS, CULTURALES Y DEPORTIVAS | 43.926 | 29.571 | 14.355 |
| 93 | ACTIV. DIVERSAS DE SERVICIOS PERSONALES | 89.923 | 22.713 | 67.210 |
| 95 | SERVICIO DOMÉSTICO | 306 | 240 | 66 |
| 99 | OTROS SERVICIOS | 64 | 55 | 9 |

**TRABAJADORES AUTÓNOMOS, PROPIAMENTE DICHO, EN LA SEGURIDAD SOCIAL,
SEGUN SEXO, POR SECTOR**

30/09/2008

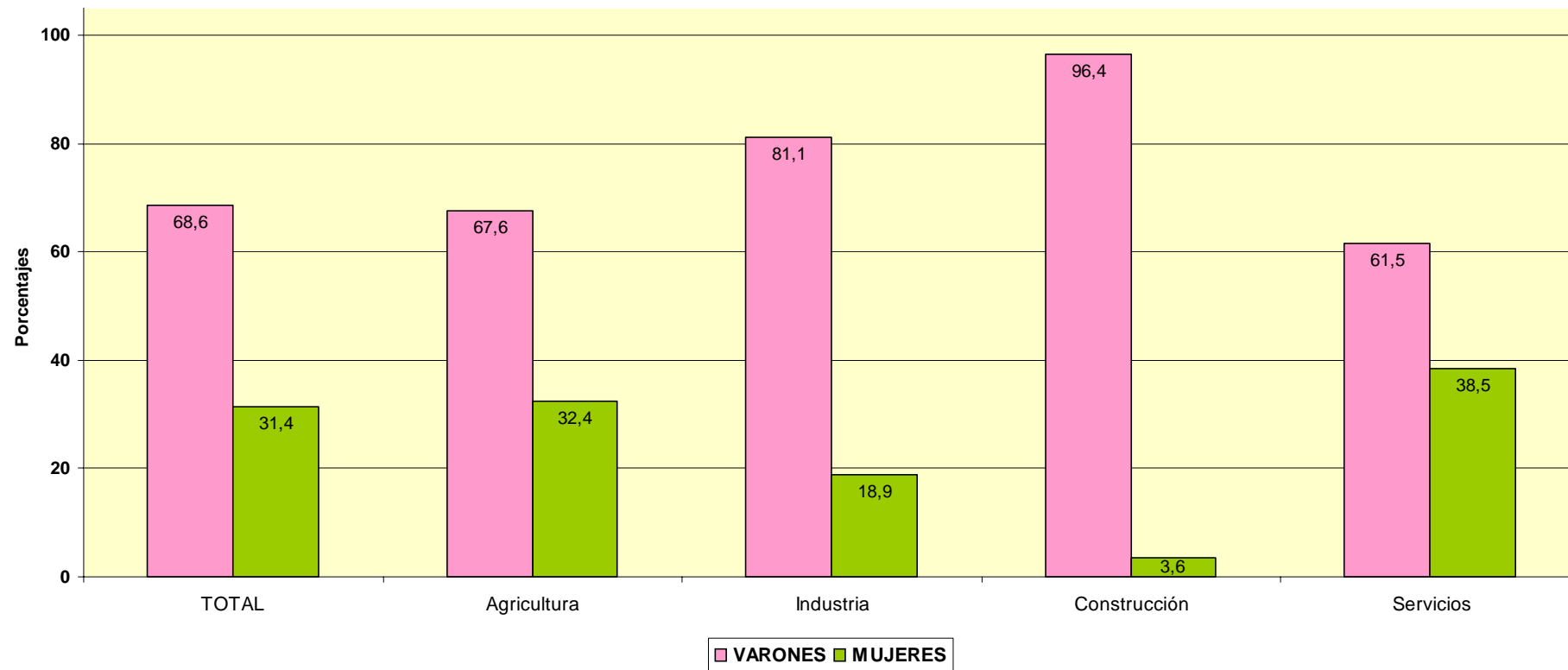

TRABAJADORES AUTÓNOMOS PROPIAMENTE DICHO

Según Edad

TRABAJADORES AUTÓNOMOS, PROPIAMENTE DICHO EN ALTA EN LA SEGURIDAD SOCIAL, SEGUN EDAD, TRAMOS ESPECIALES, POR SEXO

30/09/2008

| | <u>Total</u> | <u>%</u> | <u>De 16 a 30 años</u> | <u>%</u> | <u>De 31 a 35 años</u> | <u>%</u> | <u>De 36 a 49 años</u> | <u>%</u> | <u>De 50 años o más</u> | <u>%</u> |
|----------------|------------------|--------------|------------------------|--------------|------------------------|--------------|------------------------|--------------|-------------------------|--------------|
| Total | 2.185.367 | 100,0 | 233.918 | 100,0 | 255.227 | 100,0 | 892.011 | 100,0 | 804.211 | 100,0 |
| VARONES | 1.499.134 | 68,6 | 156.078 | 66,7 | 175.744 | 68,9 | 623.290 | 69,9 | 544.022 | 67,6 |
| MUJERES | 686.233 | 31,4 | 77.840 | 33,3 | 79.483 | 31,1 | 268.721 | 30,1 | 260.189 | 32,4 |

TRABAJADORES AUTÓNOMOS, PROPIAMENTE DICHO, EN LA SEGURIDAD SOCIAL, SEGUN EDAD, TRAMOS ESPECIALES, POR BASE DE COTIZACIÓN

30/09/2008

Base mínima: 817,20 €

Base mínima >50 años: 859,50 €

| <u>Base de cotización</u> | <u>Total</u> | <u>%</u> | <u>De 16 a 30 años</u> | <u>%</u> | <u>De 31 a 35 años</u> | <u>%</u> | <u>De 36 a 49 años</u> | <u>%</u> | <u>De 50 años o más</u> | <u>%</u> |
|---|------------------|--------------|------------------------|--------------|------------------------|--------------|------------------------|--------------|-------------------------|--------------|
| Total | 2.185.367 | 100,0 | 233.918 | 100,0 | 255.227 | 100,0 | 892.011 | 100,0 | 804.211 | 100,0 |
| BASE MÍNIMA | 1.859.997 | 85,1 | 223.746 | 95,7 | 243.246 | 95,3 | 820.828 | 92,0 | 572.177 | 71,1 |
| ENTRE B.MÍNIMA Y 1,5 B.MÍNIMA | 118.211 | 5,4 | 9.587 | 4,1 | 10.276 | 4,0 | 41.532 | 4,7 | 56.816 | 7,1 |
| ENTRE 1,5 B.MÍNIMA Y 2 B. MÍNIMA | 166.772 | 7,6 | 444 | 0,2 | 1.184 | 0,5 | 17.735 | 2,0 | 147.409 | 18,3 |
| ENTRE 2 B.MÍNIMA Y 3 B. MÍNIMA | 24.481 | 1,1 | 106 | 0,0 | 350 | 0,1 | 7.903 | 0,9 | 16.122 | 2,0 |
| MÁS DE 3 VECES B. MÍNIMA | 15.906 | 0,7 | 35 | 0,0 | 171 | 0,1 | 4.013 | 0,4 | 11.687 | 1,5 |

**TRABAJADORES AUTÓNOMOS, PROPIAMENTE DICHO, EN LA SEGURIDAD SOCIAL,
SEGUN EDAD, POR NACIONALIDAD**

30/09/2008

| | <u>Total</u> | <u>Menor de 25 años</u> | <u>De 25 a 39 años</u> | <u>De 40 a 54 años</u> | <u>De 55 años o más</u> |
|-------------------|------------------|-------------------------|------------------------|------------------------|-------------------------|
| Total | 2.185.367 | 50.023 | 675.366 | 946.684 | 513.294 |
| ESPAÑA | 2.019.834 | 38.300 | 595.431 | 887.488 | 498.615 |
| EXTRANJERO | 165.533 | 11.723 | 79.935 | 59.196 | 14.679 |

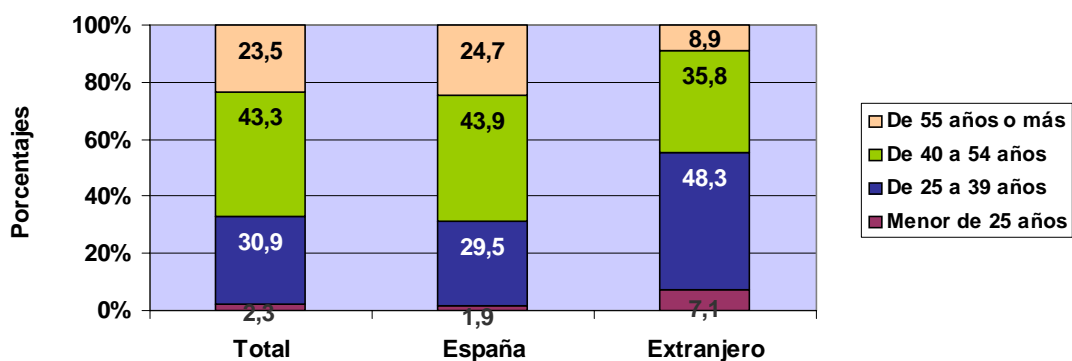

**TRABAJADORES AUTÓNOMOS, PROPIAMENTE DICHO, EXTRANJEROS , SEGUN
EDAD, POR CONTINENTE**

| <u>Continente</u> | <u>Total</u> | <u>Menor de 25 años</u> | <u>De 25 a 39 años</u> | <u>De 40 a 54 años</u> | <u>De 55 años o más</u> |
|-------------------|----------------|-------------------------|------------------------|------------------------|-------------------------|
| Total | 165.303 | 11.723 | 79.935 | 59.196 | 14.679 |
| EUROPA UE | 57.273 | 1.113 | 19.486 | 26.474 | 10.200 |
| EUROPA RESTO | 48.636 | 8.701 | 28.608 | 10.346 | 981 |
| AFRICA | 15.398 | 671 | 8.674 | 5.286 | 767 |
| AMERICA CENTRAL | 1.321 | 32 | 676 | 530 | 83 |
| AMERICA DEL NORTE | 1.563 | 7 | 506 | 753 | 297 |
| AMERICA DEL SUR | 20.925 | 504 | 11.226 | 7.885 | 1.310 |
| ASIA | 19.680 | 689 | 10.596 | 7.554 | 841 |
| OCEANIA | | | 94 | 102 | 34 |
| DESCONOCIDO | 507 | 6 | 69 | 266 | 166 |

TRABAJADORES AUTÓNOMOS, PROPIAMENTE DICHO, EN LA SEGURIDAD SOCIAL, SEGUN EDAD, POR BASE DE COTIZACIÓN

30/09/2008

Base Mínima: 817,20 €

| | Total | Menor de 25 años | De 25 a 39 años | De 40 a 54 años | De 55 años o más |
|----------------------------------|------------------|------------------|-----------------|-----------------|------------------|
| Total | 2.185.367 | 50.023 | 675.366 | 946.684 | 513.294 |
| BASE MÍNIMA | 1.859.997 | 47.881 | 643.031 | 810.124 | 358.961 |
| ENTRE B.MÍNIMA Y 1,5 B.MÍNIMA | 118.211 | 2.095 | 27.292 | 54.196 | 34.628 |
| ENTRE 1,5 B.MÍNIMA Y 2 B. MÍNIMA | 166.772 | 39 | 3.481 | 54.419 | 108.833 |
| ENTRE 2 B.MÍNIMA Y 3 B. MÍNIMA | 24.481 | 5 | 1.083 | 17.614 | 5.779 |
| MÁS DE 3 VECES B. MÍNIMA | 15.906 | 3 | 479 | 10.331 | 5.093 |

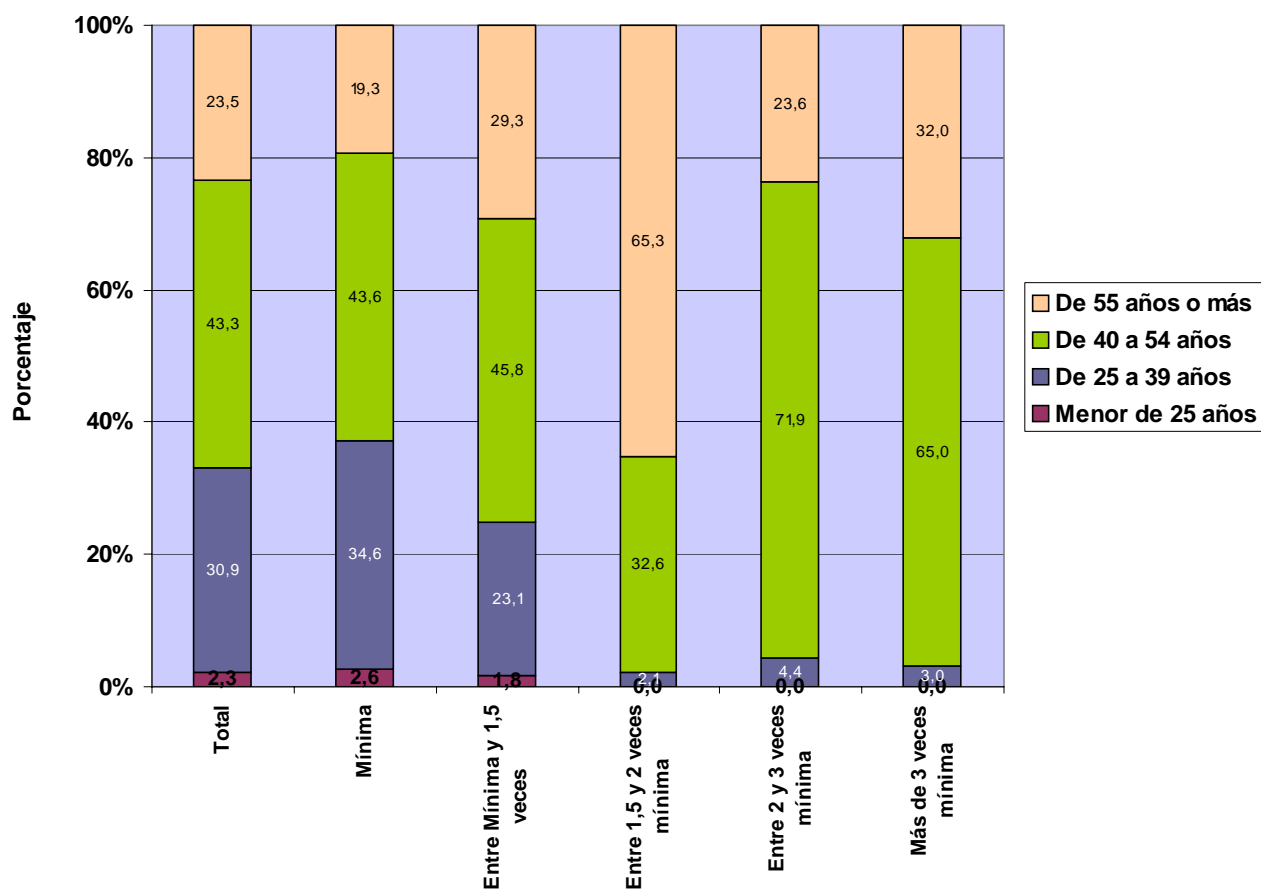

**TRABAJADORES AUTÓNOMOS, PROPIAMENTE DICHO, EN LA SEGURIDAD SOCIAL,
SEGUN EDAD, POR COMUNIDAD AUTÓNOMA Y PROVINCIA**

30/09/2008

| <u>Com.Autónoma/Provincia</u> | <u>Total</u> | <u>Menor de 25 años</u> | <u>De 25 a 39 años</u> | <u>De 40 a 54 años</u> | <u>De 55 años o más</u> |
|-------------------------------|------------------|-------------------------|------------------------|------------------------|-------------------------|
| Total | 2.185.367 | 50.023 | 675.366 | 946.684 | 513.294 |
| ANDALUCIA | 349.560 | 9.965 | 121.389 | 150.810 | 67.396 |
| ALMERIA | 43.013 | 1.218 | 14.761 | 18.577 | 8.457 |
| CÁDIZ | 40.055 | 1.156 | 14.402 | 16.833 | 7.664 |
| CORDOBA | 34.614 | 979 | 11.026 | 15.474 | 7.135 |
| GRANADA | 42.135 | 1.217 | 14.565 | 18.847 | 7.506 |
| HUELVA | 19.521 | 707 | 7.355 | 7.850 | 3.609 |
| JAÉN | 29.862 | 932 | 9.507 | 13.827 | 5.596 |
| MÁLAGA | 67.287 | 1.692 | 22.580 | 29.229 | 13.786 |
| SEVILLA | 73.073 | 2.064 | 27.193 | 30.173 | 13.643 |
| ARAGON | 81.756 | 1.890 | 23.611 | 35.853 | 20.402 |
| HUESCA | 22.329 | 400 | 6.481 | 9.805 | 5.643 |
| TERUEL | 12.810 | 242 | 3.043 | 5.997 | 3.528 |
| ZARAGOZA | 46.617 | 1.248 | 14.087 | 20.051 | 11.231 |
| ASTURIAS | 57.472 | 1.151 | 16.095 | 25.251 | 14.975 |
| ASTURIAS | 57.472 | 1.151 | 16.095 | 25.251 | 14.975 |
| BALEARES | 55.190 | 1.273 | 16.677 | 23.412 | 13.828 |
| BALEARES | 55.190 | 1.273 | 16.677 | 23.412 | 13.828 |
| CANARIAS | 81.862 | 1.351 | 25.168 | 36.120 | 19.223 |
| LAS PALMAS | 44.776 | 741 | 14.077 | 19.889 | 10.069 |
| S.C.TENERIFE | 37.086 | 610 | 11.091 | 16.231 | 9.154 |
| CANTABRIA | 32.011 | 613 | 9.383 | 14.506 | 7.509 |
| CANTABRIA | 32.011 | 613 | 9.383 | 14.506 | 7.509 |
| CASTILLA LA MANCHA | 105.995 | 3.568 | 33.899 | 46.672 | 21.856 |
| ALBACETE | 18.321 | 596 | 5.917 | 8.161 | 3.647 |
| CIUDAD REAL | 26.946 | 916 | 8.494 | 12.201 | 5.335 |
| CUENCA | 16.150 | 440 | 4.478 | 7.555 | 3.677 |
| GUADALAJARA | 10.221 | 340 | 3.551 | 4.435 | 1.895 |
| TOLEDO | 34.357 | 1.276 | 11.459 | 14.320 | 7.302 |
| CASTILLA Y LEON | 154.593 | 2.760 | 39.082 | 71.430 | 41.321 |
| ÁVILA | 12.905 | 289 | 3.280 | 6.014 | 3.322 |
| BURGOS | 21.749 | 420 | 5.369 | 9.812 | 6.148 |
| LEÓN | 28.800 | 466 | 6.936 | 12.974 | 8.424 |
| PALENCIA | 11.118 | 205 | 2.561 | 5.485 | 2.867 |
| SALAMANCA | 20.712 | 366 | 5.350 | 9.650 | 5.346 |
| SEGOVIA | 11.690 | 210 | 3.146 | 5.473 | 2.861 |
| SORIA | 6.682 | 77 | 1.555 | 3.002 | 2.048 |
| VALLADOLID | 25.169 | 509 | 7.228 | 11.497 | 5.935 |
| ZAMORA | 15.768 | 218 | 3.657 | 7.523 | 4.370 |
| CATALUÑA | 360.887 | 6.782 | 110.121 | 152.387 | 91.597 |
| BARCELONA | 246.917 | 4.413 | 77.384 | 103.809 | 61.311 |
| GERONA | 46.042 | 757 | 13.212 | 20.014 | 12.059 |
| LERIDA | 29.915 | 728 | 8.018 | 12.784 | 8.385 |
| TARRAGONA | 38.013 | 884 | 11.507 | 15.780 | 9.842 |
| COM. VALENCIANA | 216.302 | 5.403 | 72.338 | 92.247 | 46.314 |
| ALICANTE | 78.954 | 1.958 | 25.941 | 34.635 | 16.420 |
| CASTELLÓN | 29.775 | 761 | 9.403 | 12.364 | 7.247 |
| VALENCIA | 107.573 | 2.684 | 36.994 | 45.248 | 22.647 |
| EXTREMADURA | 59.308 | 1.742 | 18.211 | 26.522 | 12.833 |
| BADAJOS | 36.214 | 1.120 | 11.636 | 15.633 | 7.825 |
| CÁCERES | 23.094 | 622 | 6.575 | 10.889 | 5.008 |
| GALICIA | 166.862 | 2.341 | 40.677 | 72.055 | 51.789 |
| LA CORUÑA | 65.807 | 863 | 16.371 | 28.246 | 20.327 |
| LUGO | 31.934 | 376 | 6.667 | 14.514 | 10.377 |
| ORENSE | 19.515 | 310 | 4.386 | 8.152 | 6.667 |
| PONTEVEDRA | 49.606 | 792 | 13.253 | 21.143 | 14.418 |
| MADRID | 242.195 | 6.287 | 81.636 | 99.781 | 54.491 |
| MADRID | 242.195 | 6.287 | 81.636 | 99.781 | 54.491 |
| MURCIA | 68.112 | 1.797 | 23.293 | 29.429 | 13.593 |
| MURCIA | 68.112 | 1.797 | 23.293 | 29.429 | 13.593 |
| NAVARRA | 32.740 | 544 | 9.162 | 15.043 | 7.991 |
| NAVARRA | 32.740 | 544 | 9.162 | 15.043 | 7.991 |
| PAIS VASCO | 97.087 | 1.992 | 27.945 | 44.593 | 22.557 |
| ÁLAVA | 14.102 | 232 | 3.830 | 6.532 | 3.508 |
| GUIPÚZCOA | 34.033 | 734 | 9.782 | 15.304 | 8.213 |
| VIZCAYA | 48.952 | 1.026 | 14.333 | 22.757 | 10.836 |
| RIOJA (LA) | 18.767 | 450 | 5.290 | 8.302 | 4.725 |
| RIOJA (LA) | 18.767 | 450 | 5.290 | 8.302 | 4.725 |
| CEUTA | 2.349 | 50 | 693 | 1.126 | 480 |
| CEUTA | 2.349 | 50 | 693 | 1.126 | 480 |
| MELILLA | 2.319 | 64 | 696 | 1.145 | 414 |
| MELILLA | 2.319 | 64 | 696 | 1.145 | 414 |

**TRABAJADORES AUTÓNOMOS, PROPIAMENTE DICHO, EN LA SEGURIDAD SOCIAL,
SEGUN EDAD, POR COMUNIDAD AUTÓNOMA**

30/09/2008

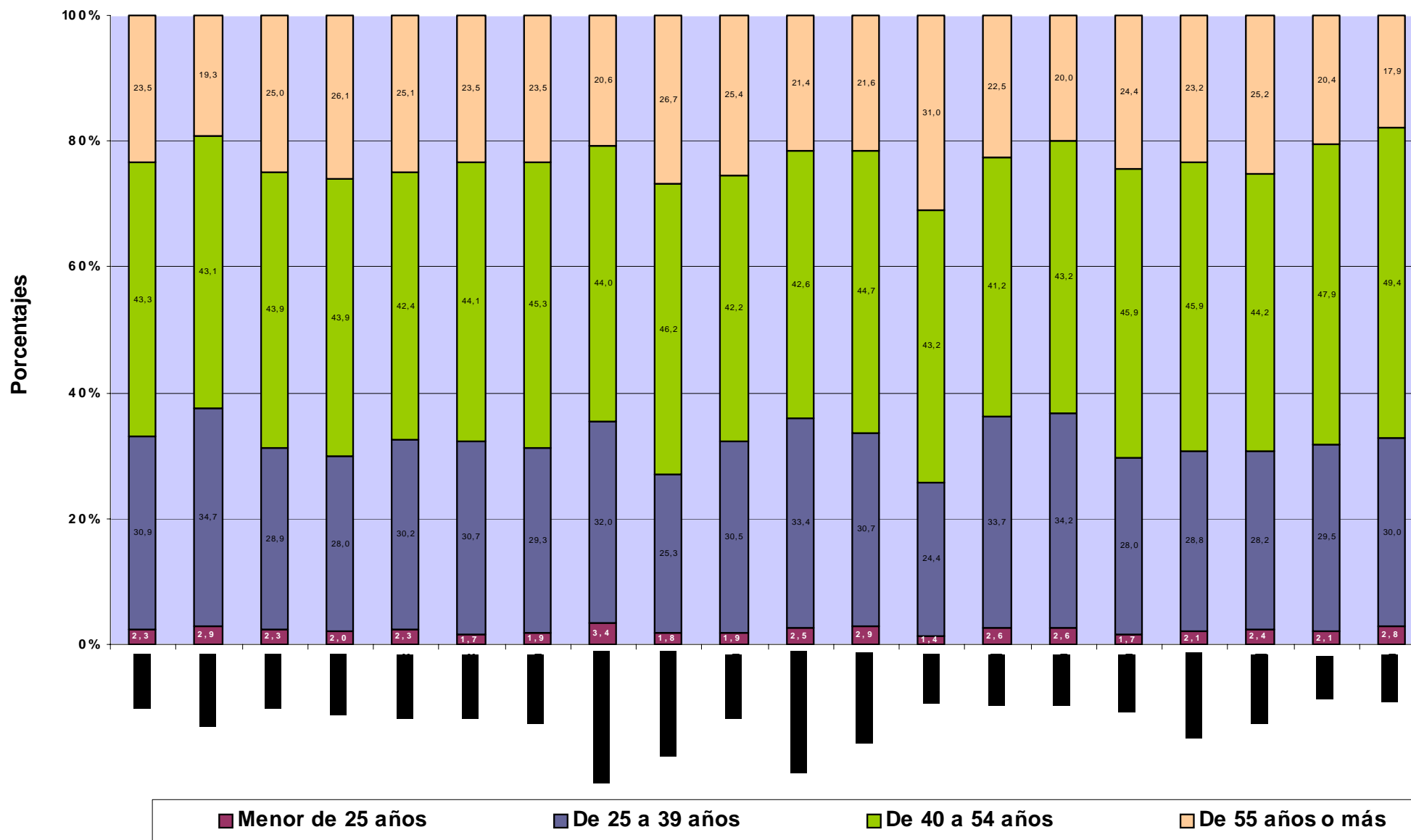

TRABAJADORES AUTÓNOMOS, PROPIAMENTE DICHO, EN LA SEGURIDAD SOCIAL, SEGUN EDAD, POR SECTOR Y RAMA DE ACTIVIDAD

30/09/2008

Actividades Económicas (CNAE93)

| SECTORES | | Total | Menor de 25 años | De 25 a 39 años | De 40 a 54 años | De 55 años o más |
|------------------------|---|------------------|------------------|-----------------|-----------------|------------------|
| Total | | 2.185.367 | 50.023 | 675.366 | 946.684 | 513.294 |
| 1.-AGRICULTURA | | 303.564 | 4.009 | 60.413 | 130.776 | 108.366 |
| 2.-INDUSTRIA | | 120.612 | 1.631 | 26.727 | 56.056 | 36.198 |
| 3.-CONSTRUCCION | | 324.862 | 15.423 | 136.634 | 126.168 | 46.637 |
| 4.-SERVICIOS | | 1.436.329 | 28.960 | 451.592 | 633.684 | 322.093 |
| RAMAS | | | | | | |
| Total | | 2.185.367 | 50.023 | 675.366 | 946.684 | 513.294 |
| A, B | AGRICULTURA GANADERIA CAZA SILVICULTURA Y PESCA | 303.564 | 4.009 | 60.413 | 130.776 | 108.366 |
| 01 | AGRICULTURA, GANADERÍA, CAZA, Y ACTIV. RELACIONADAS | 288.651 | 3.645 | 56.529 | 124.026 | 104.451 |
| 02 | SILVICULTURA, EXPL. FORESTAL Y ACTIV. RELACIONADAS | 2.464 | 146 | 927 | 952 | 439 |
| 05 | PESCA, ACUICULTURA Y ACTIVIDADES RELACIONADAS | 12.449 | 218 | 2.957 | 5.798 | 3.476 |
| C | INDUSTRIAS EXTRACTIVAS | 1.080 | 12 | 242 | 497 | 329 |
| 10 | EXTRACC. Y AGLOM. DE ANTRACITA, HULLA, LIGNITO, ETC. | 217 | 0 | 36 | 124 | 57 |
| 11 | EXTRACC. DE CRUDOS DE PETRÓLEO Y GAS NATURAL | 30 | 0 | 11 | 13 | 6 |
| 13 | EXTRACCIÓN DE MINERALES METÁLICOS | 47 | 0 | 7 | 23 | 17 |
| 14 | EXTRAC. MINERALES NO METÁLICOS NI ENERGÉTICOS | 786 | 12 | 188 | 337 | 249 |
| D | INDUSTRIAS MANUFACTURERAS | 118.984 | 1.608 | 26.371 | 55.323 | 35.682 |
| 15 | IND. PRODUCTOS ALIMENTICIOS Y BEBIDAS | 16.250 | 166 | 2.725 | 7.787 | 5.572 |
| 16 | INDUSTRIA DEL TABACO | 35 | 0 | 8 | 17 | 10 |
| 17 | INDUSTRIA TEXTIL | 4.894 | 40 | 952 | 2.426 | 1.476 |
| 18 | IND. DE LA CONFECCIÓN Y LA PELETERÍA | 8.101 | 55 | 1.556 | 3.706 | 2.784 |
| 19 | PREPARACIÓN, CURTIDO Y ACABADO DEL CUERO, ETC. | 2.127 | 22 | 441 | 1.111 | 553 |
| 20 | IND. MADERA Y CORCHO EXCEP. MBLES, CEST. Y ESPARTO | 13.383 | 114 | 2.002 | 6.330 | 4.937 |
| 21 | INDUSTRIA DEL PAPEL | 583 | 15 | 129 | 275 | 164 |
| 22 | EDICIÓN. ARTES GRÁF. Y REPRODUC. SOPORTES GRABADOS | 10.183 | 158 | 3.288 | 4.554 | 2.183 |
| 23 | COQUERIAS, REF.DE PETROLEO Y TRAT.COMBUST.NUCLEARES | 16 | 1 | 2 | 6 | 7 |
| 24 | INDUSTRIA QUÍMICA | 1.294 | 10 | 215 | 615 | 454 |
| 25 | FABR. PRODUCTOS CAUCHO Y MATERIAS PLÁSTICAS | 1.402 | 20 | 315 | 657 | 410 |
| 26 | FABRIC. OTROS PRODUCTOS MINERALES NO METÁLICOS | 5.540 | 49 | 1.146 | 2.791 | 1.554 |
| 27 | METALURGIA | 738 | 10 | 126 | 351 | 251 |
| 28 | FABRIC. PROD. METÁL. EXCEPTO MAQUINARIA Y EQUIPO | 22.273 | 558 | 6.030 | 9.743 | 5.942 |
| 29 | IND. CONSTRUC. MAQUINARIA Y EQUIPO MECÁNICO | 6.250 | 135 | 1.764 | 2.623 | 1.728 |
| 30 | FABRIC. MÁQUINAS DE OFICINA Y EQUIPOS INFORMÁTICOS | 481 | 15 | 252 | 154 | 60 |
| 31 | FABRIC. MAQUINARIA Y MATERIAL ELÉCTRICO | 4.762 | 13 | 406 | 2.451 | 1.892 |
| 32 | FABRIC. MATERIAL ELECTRÓN. FABRIC. EQUIPO RADIO, TV, | 335 | 4 | 77 | 161 | 93 |
| 33 | FABRIC. EQUIPO E INSTRUM. MÉDICO-QUIRÚRG., ETC. | 3.021 | 19 | 922 | 1.473 | 607 |
| 34 | FABRIC. VEHÍCULOS MOTOR Y REMOLQUES, ETC. | 585 | 7 | 98 | 282 | 198 |
| 35 | FABRIC. OTRO MATERIAL DE TRANSPORTE | 1.376 | 25 | 362 | 707 | 282 |
| 36 | FABRIC. MUEBLES; OTRAS INDUSTRIAS MANUFACTURERAS | 15.210 | 170 | 3.502 | 7.046 | 4.492 |
| 37 | RECICLAJE | 145 | 2 | 53 | 57 | 33 |
| E | PRODUCCION Y DISTRIB. ENERGIA ELECTR., GAS Y AGUA | 548 | 11 | 114 | 236 | 187 |
| 40 | PROD. Y DISTRIB. DE ENERGÍA ELÉCTRICA, GAS, ETC. | 336 | 7 | 82 | 147 | 100 |
| 41 | CAPTACIÓN, DEPURACIÓN Y DISTRIBUCIÓN DE AGUA | 212 | 4 | 32 | 89 | 87 |
| F | CONSTRUCCION | 324.862 | 15.423 | 136.634 | 126.168 | 46.637 |
| 45 | CONSTRUCCIÓN | 324.862 | 15.423 | 136.634 | 126.168 | 46.637 |
| G, H | COMERCIO Y HOSTELERIA | 769.871 | 14.328 | 203.161 | 353.745 | 198.637 |
| 50 | VENTA, MANTENMTO. Y REPARACION VEHÍCULOS | 45.470 | 849 | 11.548 | 20.575 | 12.498 |
| 51 | COMERCIO AL POR MAYOR E INTERMEDIARIOS COMERCIO | 88.765 | 1.307 | 22.448 | 41.143 | 23.867 |
| 52 | COMERCIO AL POR MENOR EXCEPTO VEHÍCULOS MOTOR | 432.719 | 7.133 | 112.125 | 196.935 | 116.526 |
| 55 | HOSTELERÍA | 202.917 | 5.039 | 57.040 | 95.092 | 45.746 |
| I | TRANSPORTE, ALMACENAMIENTO Y COMUNICACIONES | 182.902 | 2.484 | 53.854 | 83.798 | 42.766 |
| 60 | TPTE. TERRESTRE, TPTE. POR TUBERÍAS | 170.949 | 2.096 | 48.792 | 79.058 | 41.003 |
| 61 | TPTE. MARÍTIMO DE CABOTAJE Y POR VÍAS NAVEGACIÓN | 87 | 2 | 13 | 48 | 24 |
| 62 | TPTE. AÉREO Y ESPACIAL | 70 | 0 | 31 | 23 | 16 |
| 63 | ACTIVID. ANEXAS A LOS TPTES., ACTIVIDAD AGENCIAS VIAJE | 6.640 | 166 | 2.406 | 2.760 | 1.308 |
| 64 | CORREOS Y TELECOMUNICACIONES | 5.156 | 220 | 2.612 | 1.909 | 415 |
| J | INTERMEDIACION FINANCIERA | 37.100 | 938 | 11.715 | 16.510 | 7.937 |
| 65 | INTERM. FINANC. EXCEPTO SEGUROS Y PLANES PENSIONES | 528 | 6 | 213 | 211 | 98 |
| 66 | SEGUROS Y PLANES PENSIONES EXCEPTO S.S. OBLIGATORIA | 3.162 | 9 | 543 | 1.457 | 1.153 |
| 67 | ACTIV. AUXILIARES A LA INTERMEDIACION FINANCIERA | 33.410 | 923 | 10.959 | 14.842 | 6.686 |
| K | ACTIV. INMOBILIARIAS Y DE ALQUILER,SERV. EMPRESARIALES | 217.416 | 4.217 | 90.247 | 87.989 | 34.963 |
| 70 | ACTIVIDADES INMOBILIARIAS | 21.655 | 217 | 6.281 | 9.336 | 5.821 |
| 71 | ALQUILER MAQU.Y EQUIPO SIN OPERARIO EFECTOS PERS. | 8.269 | 265 | 2.921 | 3.477 | 1.606 |
| 72 | ACTIVIDADES INFORMÁTICAS | 13.982 | 328 | 8.100 | 4.567 | 987 |
| 73 | INVESTIGACIÓN Y DESARROLLO | 6.982 | 79 | 4.164 | 2.312 | 427 |
| 74 | OTRAS ACTIVIDADES EMPRESARIALES | 166.156 | 3.327 | 68.704 | 68.115 | 26.010 |
| 75 | ADMÓN. PÚBLICA, DEFENSA Y SEG. SOCIAL | 372 | 1 | 77 | 182 | 112 |
| M,N,O | EDUCACION, ACTIV. SANITARIAS, VETERINARIAS Y SOCIALES | 229.040 | 6.993 | 92.615 | 91.642 | 37.790 |
| 80 | EDUCACIÓN | 33.817 | 396 | 11.554 | 15.142 | 6.725 |
| 85 | ACTIV. SANITARIAS Y VETERINARIAS. SERVICIOS SOCIALES. | 56.437 | 1.695 | 26.016 | 22.855 | 5.871 |
| 90 | ACTIVIDADES DE SANEAMIENTO PÚBLICO | 878 | 21 | 275 | 430 | 152 |
| 91 | ACTIVIDADES ASOCIATIVAS | 3.689 | 5 | 365 | 1.896 | 1.423 |
| 92 | ACTIV. RECREATIVAS, CULTURALES Y DEPORTIVAS | 43.926 | 1.133 | 16.667 | 18.023 | 8.103 |
| 93 | ACTIV. DIVERSAS DE SERVICIOS PERSONALES | 89.923 | 3.729 | 37.605 | 33.124 | 15.465 |
| 95 | SERVICIO DOMÉSTICO | 306 | 14 | 128 | 132 | 32 |
| 99 | OTROS SERVICIOS | 64 | 0 | 5 | 40 | 19 |

TRABAJADORES AUTÓNOMOS, PROPIAMENTE DICHO, EN LA SEGURIDAD SOCIAL, SEGUN EDAD, POR SECTOR
30/09/2008

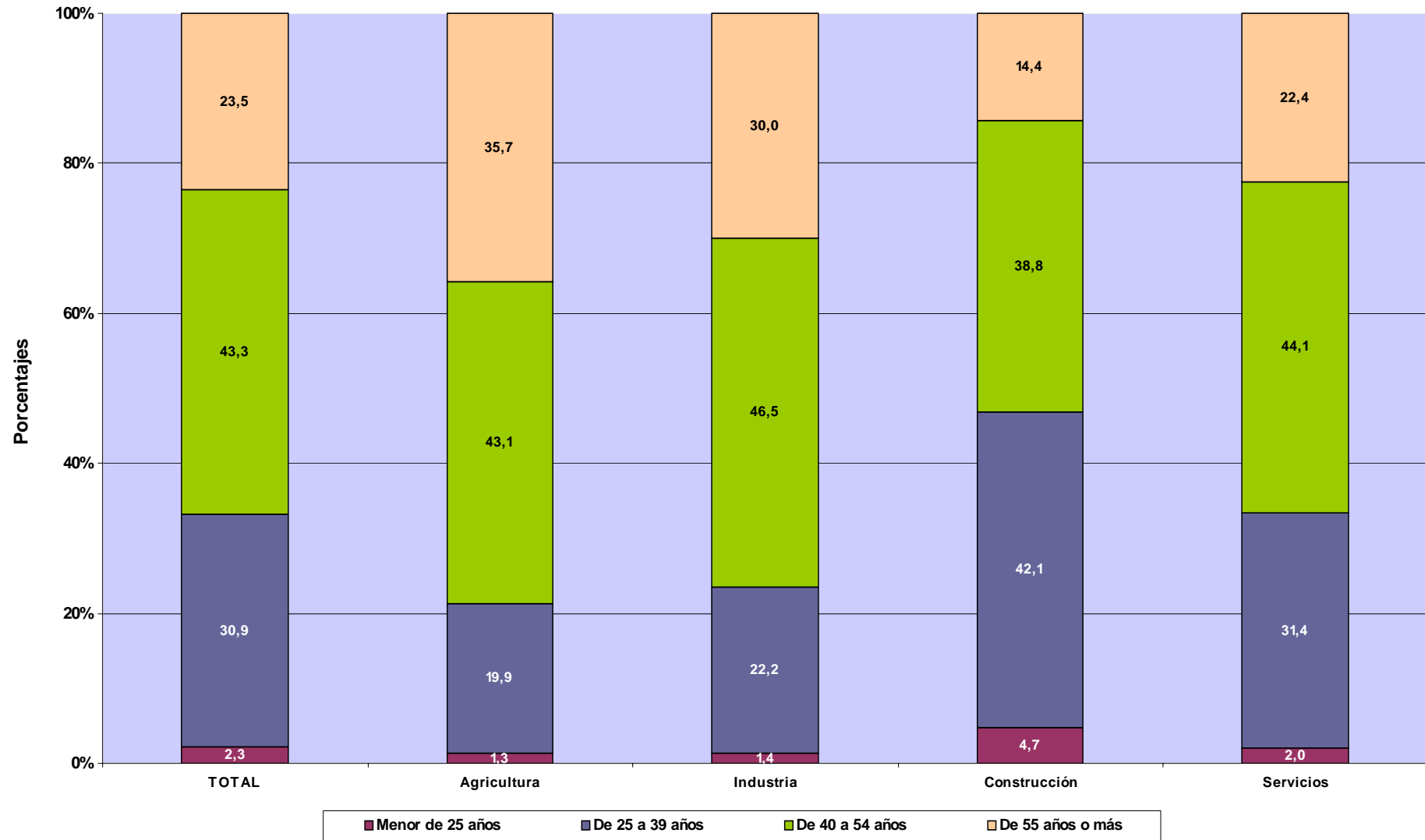

TRABAJADORES AUTÓNOMOS PROPIAMENTE DICHO

Según Nacionalidad

TRABAJADORES AUTÓNOMOS, PROPIAMENTE DICHO, EN LA SEGURIDAD SOCIAL, SEGUN NACIONALIDAD, POR EDAD

30/09/2008

| | <u>Total</u> | <u>España</u> | <u>Extranjero</u> |
|-------------------------|------------------|------------------|-------------------|
| Total | 2.185.367 | 2.019.834 | 165.533 |
| MENOR DE 25 AÑOS | 50.023 | 38.300 | 11.723 |
| DE 25 A 39 AÑOS | 675.366 | 595.431 | 79.935 |
| DE 40 A 54 AÑOS | 946.684 | 887.488 | 59.196 |
| DE 55 AÑOS O MAS | 513.294 | 498.615 | 14.679 |

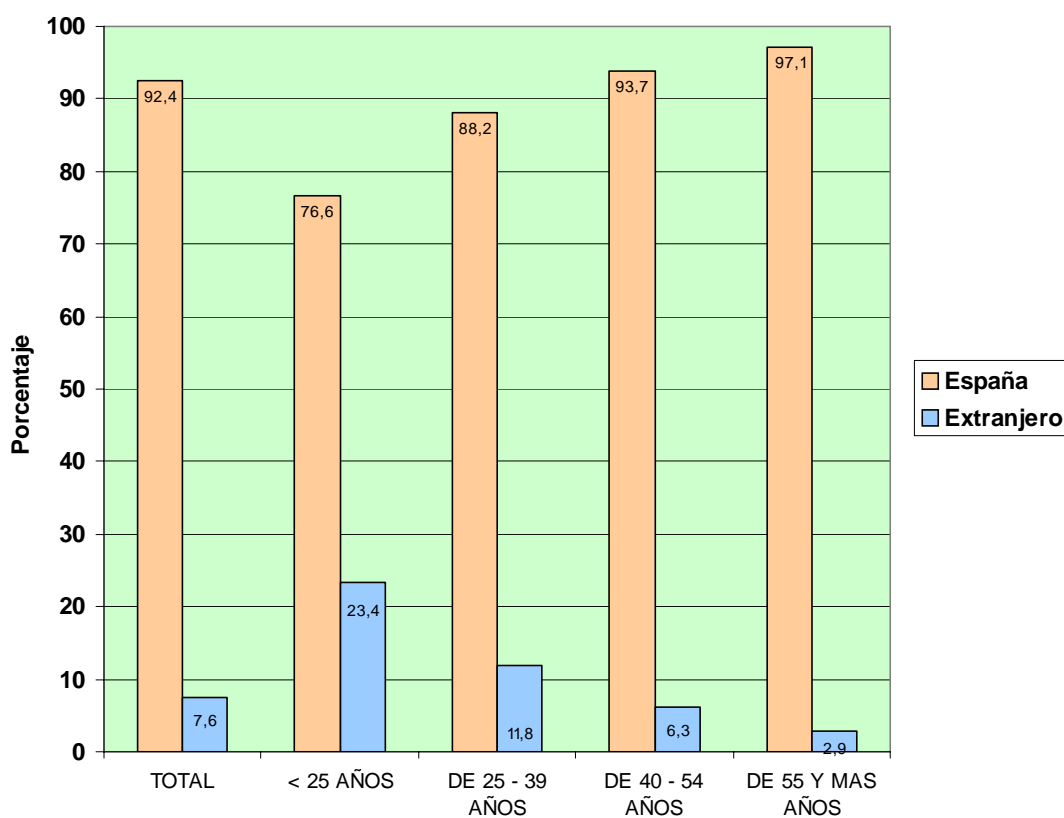

**TRABAJADORES AUTÓNOMOS, PROPIAMENTE DICHO, EN LA SEGURIDAD SOCIAL,
SEGÚN NACIONALIDAD, POR COMUNIDAD AUTÓNOMA Y PROVINCIA**

30/09/2008

| <u>Com. Autónoma / Provincia</u> | <u>Total</u> | <u>España</u> | <u>Extranjero</u> |
|----------------------------------|------------------|------------------|-------------------|
| Total | 2.185.367 | 2.019.834 | 165.533 |
| ANDALUCIA | 349.560 | 328.036 | 21.524 |
| ALMERIA | 43.013 | 39.772 | 3.241 |
| CÁDIZ | 40.055 | 38.379 | 1.676 |
| CORDOBA | 34.614 | 34.050 | 564 |
| GRANADA | 42.135 | 39.933 | 2.202 |
| HUELVA | 19.521 | 18.666 | 855 |
| JAÉN | 29.862 | 29.394 | 468 |
| MÁLAGA | 67.287 | 56.781 | 10.506 |
| SEVILLA | 73.073 | 71.061 | 2.012 |
| ARAGON | 81.756 | 75.839 | 5.917 |
| HUESCA | 22.329 | 21.587 | 742 |
| TERUEL | 12.810 | 12.322 | 488 |
| ZARAGOZA | 46.617 | 41.930 | 4.687 |
| ASTURIAS | 57.472 | 55.772 | 1.700 |
| ASTURIAS | 57.472 | 55.772 | 1.700 |
| BALEARES | 55.190 | 44.696 | 10.494 |
| BALEARES | 55.190 | 44.696 | 10.494 |
| CANARIAS | 81.862 | 69.809 | 12.053 |
| LAS PALMAS | 44.776 | 38.151 | 6.625 |
| S.C.TENERIFE | 37.086 | 31.658 | 5.428 |
| CANTABRIA | 32.011 | 30.564 | 1.447 |
| CANTABRIA | 32.011 | 30.564 | 1.447 |
| CASTILLA LA MANCHA | 105.995 | 99.416 | 6.579 |
| ALBACETE | 18.321 | 17.502 | 819 |
| CIUDAD REAL | 26.946 | 25.637 | 1.309 |
| CUENCA | 16.150 | 15.424 | 726 |
| GUADALAJARA | 10.221 | 8.928 | 1.293 |
| TOLEDO | 34.357 | 31.925 | 2.432 |
| CASTILLA Y LEON | 154.593 | 148.997 | 5.596 |
| ÁVILA | 12.905 | 12.434 | 471 |
| BURGOS | 21.749 | 20.378 | 1.371 |
| LEÓN | 28.800 | 28.010 | 790 |
| PALENCIA | 11.118 | 10.953 | 165 |
| SALAMANCA | 20.712 | 20.258 | 454 |
| SEGOVIA | 11.690 | 10.816 | 874 |
| SORIA | 6.682 | 6.442 | 240 |
| VALLADOLID | 25.169 | 24.179 | 990 |
| ZAMORA | 15.768 | 15.527 | 241 |
| CATALUÑA | 360.887 | 332.772 | 28.115 |
| BARCELONA | 246.917 | 228.474 | 18.443 |
| GERONA | 46.042 | 41.793 | 4.249 |
| LERIDA | 29.915 | 27.877 | 2.038 |
| TARRAGONA | 38.013 | 34.628 | 3.385 |
| COM. VALENCIANA | 216.302 | 192.462 | 23.840 |
| ALICANTE | 78.954 | 67.232 | 11.722 |
| CASTELLÓN | 29.775 | 26.815 | 2.960 |
| VALENCIA | 107.573 | 98.415 | 9.158 |
| EXTREMADURA | 59.308 | 58.176 | 1.132 |
| BADAJOS | 36.214 | 35.469 | 745 |
| CÁCERES | 23.094 | 22.707 | 387 |
| GALICIA | 166.862 | 163.521 | 3.341 |
| LA CORUÑA | 65.807 | 64.591 | 1.216 |
| LUGO | 31.934 | 31.541 | 393 |
| ORENSE | 19.515 | 19.013 | 502 |
| PONTEVEDRA | 49.606 | 48.376 | 1.230 |
| MADRID | 242.195 | 211.072 | 31.123 |
| MADRID | 242.195 | 211.072 | 31.123 |
| MURCIA | 68.112 | 63.888 | 4.224 |
| MURCIA | 68.112 | 63.888 | 4.224 |
| NAVARRA | 32.740 | 31.010 | 1.730 |
| NAVARRA | 32.740 | 31.010 | 1.730 |
| PAIS VASCO | 97.087 | 92.080 | 5.007 |
| ÁLAVA | 14.102 | 13.350 | 752 |
| GUIPÚZCOA | 34.033 | 32.273 | 1.760 |
| VIZCAYA | 48.952 | 46.457 | 2.495 |
| RIOJA (LA) | 18.767 | 17.498 | 1.269 |
| RIOJA (LA) | 18.767 | 17.498 | 1.269 |
| CEUTA | 2.349 | 2.206 | 143 |
| CEUTA | 2.349 | 2.206 | 143 |
| MELILLA | 2.319 | 2.020 | 299 |
| MELILLA | 2.319 | 2.020 | 299 |

**TRABAJADORES AUTÓNOMOS, PROPIAMENTE DICHO, EN LA SEGURIDAD SOCIAL,
SEGÚN NACIONALIDAD, POR COMUNIDAD AUTÓNOMA**

30/09/2008

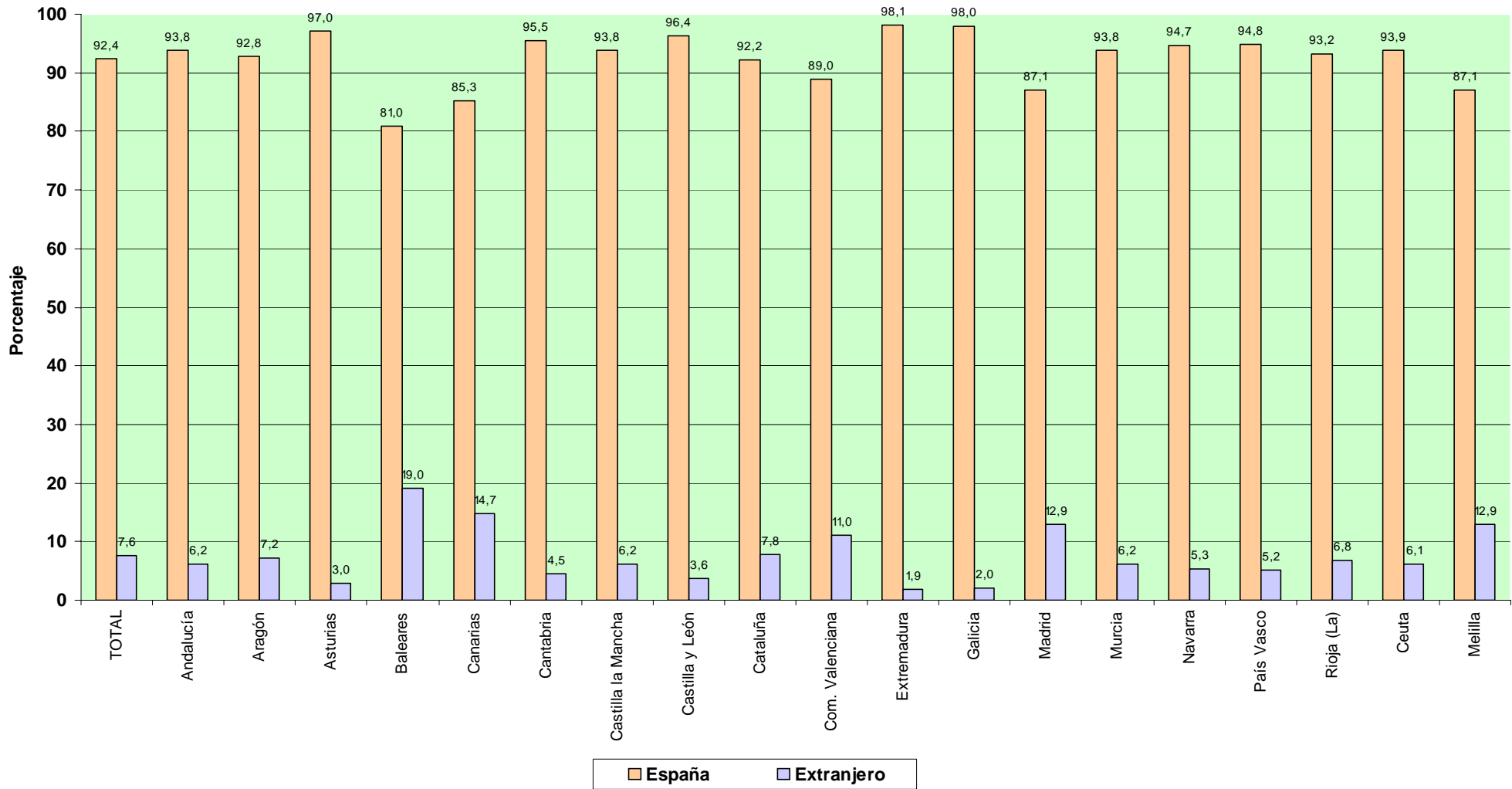

TRABAJADORES AUTÓNOMOS, PROPIAMENTE DICHO, EN LA SEGURIDAD SOCIAL, SEGUN NACIONALIDAD, POR SECTOR Y RAMA DE ACTIVIDAD

30/09/2008

Actividades Económica (CNAE93)

| SECTORES | | Total | España | Extranjero |
|--------------|---|------------------|------------------|----------------|
| Total | | 2.185.367 | 2.019.834 | 165.533 |
| 1.- | AGRICULTURA | 303.564 | 299.798 | 3.766 |
| 2.- | INDUSTRIA | 120.612 | 115.753 | 4.859 |
| 3.- | CONSTRUCCION | 324.862 | 272.514 | 52.348 |
| 4.- | SERVICIOS | 1.436.329 | 1.331.769 | 104.560 |
| RAMAS | | | | |
| Total | | 2.185.367 | 2.019.834 | 165.533 |
| A, B | AGRICULTURA GANADERIA CAZA SILVICULTURA Y PESCA | 303.564 | 299.798 | 3.766 |
| 01 | AGRICULTURA, GANADERÍA, CAZA, Y ACTIV. RELACIONADAS | 288.651 | 285.411 | 3.240 |
| 02 | SILVICULTURA, EXPL. FORESTAL Y ACTIV. RELACIONADAS | 2.464 | 1.989 | 475 |
| 05 | PESCA, ACUICULTURA Y ACTIVIDADES RELACIONADAS | 12.449 | 12.398 | 51 |
| C | INDUSTRIAS EXTRACTIVAS | 1.080 | 1.062 | 18 |
| 10 | EXTRACC. Y AGLOM. DE ANTRACITA, HULLA, LIGNITO, ETC. | 217 | 214 | 3 |
| 11 | EXTRACC. DE CRUDOS DE PETRÓLEO Y GAS NATURAL | 30 | 29 | 1 |
| 13 | EXTRACCIÓN DE MINERALES METÁLICOS | 47 | 47 | 0 |
| 14 | EXTRAC. MINERALES NO METÁLICOS NI ENERGÉTICOS | 786 | 772 | 14 |
| D | INDUSTRIAS MANUFACTURERAS | 118.984 | 114.157 | 4.827 |
| 15 | IND. PRODUCTOS ALIMENTICIOS Y BEBIDAS | 16.250 | 15.831 | 419 |
| 16 | INDUSTRIA DEL TABACO | 35 | 34 | 1 |
| 17 | INDUSTRIA TEXTIL | 4.894 | 4.733 | 161 |
| 18 | IND. DE LA CONFECCIÓN Y LA PELETERÍA | 8.101 | 7.269 | 832 |
| 19 | PREPARACIÓN, CURTIDO Y ACABADO DEL CUERO, ETC. | 2.127 | 2.077 | 50 |
| 20 | IND. MADERA Y CORCHO EXCEP. MBLES, CEST. Y ESPARTO | 13.383 | 13.153 | 230 |
| 21 | INDUSTRIA DEL PAPEL | 583 | 543 | 40 |
| 22 | EDICIÓN. ARTES GRÁF. Y REPRODUC. SOPORTES GRABADOS | 10.183 | 9.710 | 473 |
| 23 | COQUERIAS, REF.DE PETROLEO Y TRAT.COMBUST.NUCLEARES | 16 | 16 | 0 |
| 24 | INDUSTRIA QUÍMICA | 1.294 | 1.263 | 31 |
| 25 | FABR. PRODUCTOS CAUCHO Y MATERIAS PLÁSTICAS | 1.402 | 1.362 | 40 |
| 26 | FABRIC. OTROS PRODUCTOS MINERALES NO METÁLICOS | 5.540 | 5.426 | 114 |
| 27 | METALURGIA | 738 | 718 | 20 |
| 28 | FABRIC. PROD. METÁL. EXCEPTO MAQUINARIA Y EQUIPO | 22.273 | 21.369 | 904 |
| 29 | IND. CONSTRUC. MAQUINARIA Y EQUIPO MECÁNICO | 6.250 | 5.858 | 392 |
| 30 | FABRIC. MÁQUINAS DE OFICINA Y EQUIPOS INFORMÁTICOS | 481 | 465 | 16 |
| 31 | FABRIC. MAQUINARIA Y MATERIAL ELÉCTRICO | 4.762 | 4.721 | 41 |
| 32 | FABRIC. MATERIAL ELECTRÓN. FABRIC. EQUIPO RADIO, TV, | 335 | 326 | 9 |
| 33 | FABRIC. EQUIPO E INSTRUM. MÉDICO-QUIRÚRG., ETC. | 3.021 | 2.894 | 127 |
| 34 | FABRIC. VEHÍCULOS MOTOR Y REMOLQUES, ETC. | 585 | 574 | 11 |
| 35 | FABRIC. OTRO MATERIAL DE TRANSPORTE | 1.376 | 905 | 471 |
| 36 | FABRIC. MUEBLES; OTRAS INDUSTRIAS MANUFACTURERAS | 15.210 | 14.774 | 436 |
| 37 | RECICLAJE | 145 | 136 | 9 |
| E | PRODUCCION Y DISTRIB. ENERGIA ELECTR., GAS Y AGUA | 548 | 534 | 14 |
| 40 | PROD. Y DISTRIB. DE ENERGÍA ELÉCTRICA, GAS, ETC. | 336 | 328 | 8 |
| 41 | CAPTACIÓN, DEPURACIÓN Y DISTRIBUCIÓN DE AGUA | 212 | 206 | 6 |
| F | CONSTRUCCION | 324.862 | 272.514 | 52.348 |
| 45 | CONSTRUCCIÓN | 324.862 | 272.514 | 52.348 |
| G, H | COMERCIO Y HOSTELERIA | 769.871 | 710.194 | 59.677 |
| 50 | VENTA, MANTENMTO. Y REPARACION VEHÍCULOS | 45.470 | 43.622 | 1.848 |
| 51 | COMERCIO AL POR MAYOR E INTERMEDIARIOS COMERCIO | 88.765 | 83.884 | 4.881 |
| 52 | COMERCIO AL POR MENOR EXCEPTO VEHÍCULOS MOTOR | 432.719 | 402.838 | 29.881 |
| 55 | HOSTELERÍA | 202.917 | 179.850 | 23.067 |
| I | TRANSPORTE, ALMACENAMIENTO Y COMUNICACIONES | 182.902 | 175.965 | 6.937 |
| 60 | TPTE. TERRESTRE, TPTE. POR TUBERÍAS | 170.949 | 166.562 | 4.387 |
| 61 | TPTE. MARÍTIMO DE CABOTAJE Y POR VÍAS NAVEGACIÓN | 87 | 69 | 18 |
| 62 | TPTE. AÉREO Y ESPACIAL | 70 | 65 | 5 |
| 63 | ACTIVID. ANEXAS A LOS TPTES., ACTIVIDAD AGENCIAS VIAJE | 6.640 | 5.890 | 750 |
| 64 | CORREOS Y TELECOMUNICACIONES | 5.156 | 3.379 | 1.777 |
| J | INTERMEDIACION FINANCIERA | 37.100 | 35.998 | 1.102 |
| 65 | INTERM. FINANC. EXCEPTO SEGUROS Y PLANES PENSIONES | 528 | 489 | 39 |
| 66 | SEGUROS Y PLANES PENSIONES EXCEPTO S.S. OBLIGATORIA | 3.162 | 3.136 | 26 |
| 67 | ACTIV. AUXILIARES A LA INTERMEDIACION FINANCIERA | 33.410 | 32.373 | 1.037 |
| K | ACTIV. INMOBILIARIAS Y DE ALQUILER,SERV. EMPRESARIALES | 217.416 | 196.066 | 21.350 |
| 70 | ACTIVIDADES INMOBILIARIAS | 21.655 | 19.038 | 2.617 |
| 71 | ALQUILER MAQU.Y EQUIPO SIN OPERARIO EFECTOS PERS. | 8.269 | 7.753 | 516 |
| 72 | ACTIVIDADES INFORMÁTICAS | 13.982 | 12.559 | 1.423 |
| 73 | INVESTIGACIÓN Y DESARROLLO | 6.982 | 6.808 | 174 |
| 74 | OTRAS ACTIVIDADES EMPRESARIALES | 166.156 | 149.544 | 16.612 |
| 75 | ADMÓN. PÚBLICA, DEFENSA Y SEG. SOCIAL | 372 | 364 | 8 |
| M,N,O | EDUCACION, ACTIV. SANITARIAS, VETERINARIAS Y SOCIALES | 229.040 | 213.546 | 15.494 |
| 80 | EDUCACIÓN | 33.817 | 30.139 | 3.678 |
| 85 | ACTIV. SANITARIAS Y VETERINARIAS. SERVICIOS SOCIALES. | 56.437 | 53.148 | 3.289 |
| 90 | ACTIVIDADES DE SANEAMIENTO PÚBLICO | 878 | 816 | 62 |
| 91 | ACTIVIDADES ASOCIATIVAS | 3.689 | 3.591 | 98 |
| 92 | ACTIV. RECREATIVAS, CULTURALES Y DEPORTIVAS | 43.926 | 40.363 | 3.563 |
| 93 | ACTIV. DIVERSAS DE SERVICIOS PERSONALES | 89.923 | 85.185 | 4.738 |
| 95 | SERVICIO DOMÉSTICO | 306 | 246 | 60 |
| 99 | OTROS SERVICIOS | 64 | 58 | 6 |

**TRABAJADORES AUTÓNOMOS. PROPIAMENTE DICHO, EN LA SEGURIDAD SOCIAL,
SEGÚN NACIONALIDAD, POR SECTOR**

30/09/2008

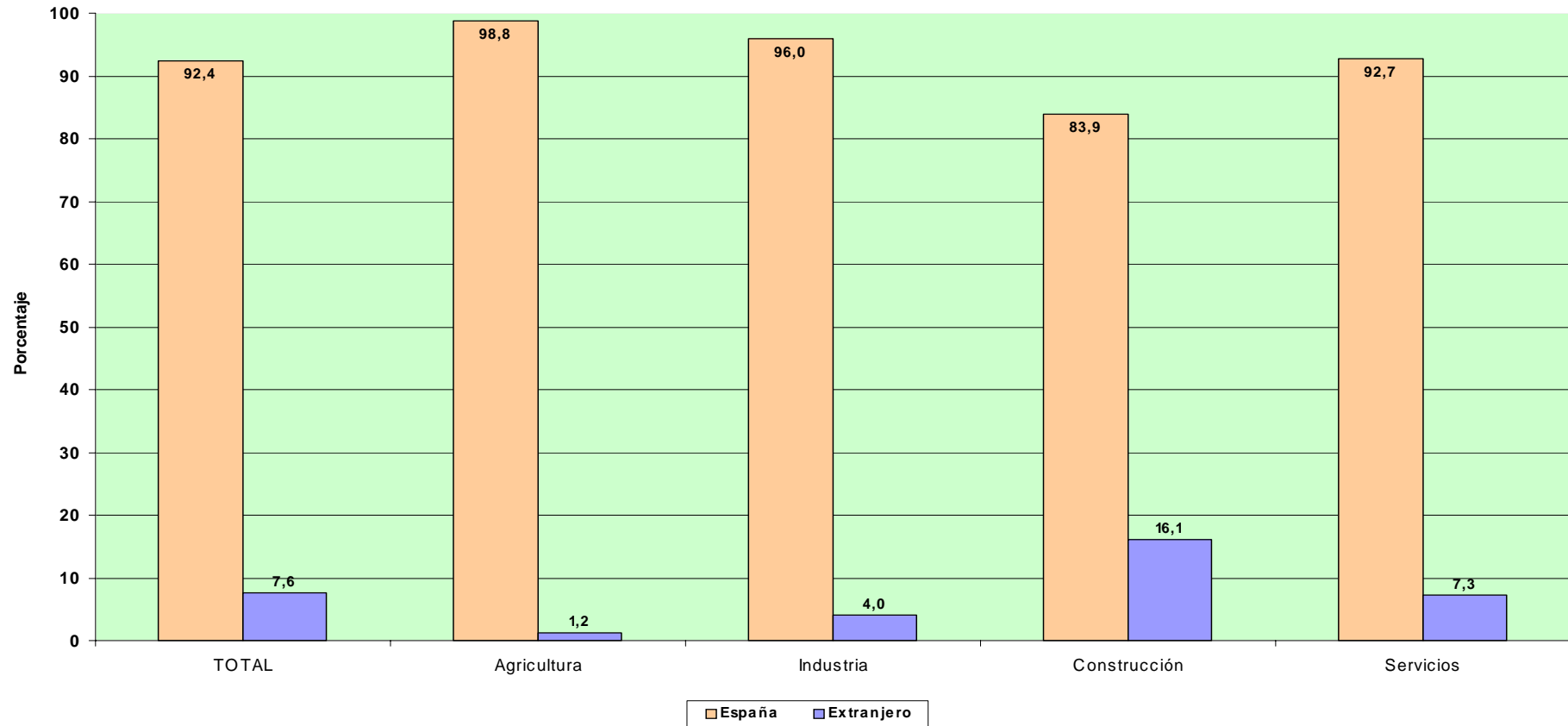

TRABAJADORES AUTÓNOMOS PROPIAMENTE DICHO

Según Base de Cotización

**TRABAJADORES AUTÓNOMOS, PROPIAMENTE DICHO, EN LA SEGURIDAD SOCIAL,
SEGÚN BASE DE COTIZACION, POR SEXO**

30/09/2008

Base mínima : 817,20 €

| | Total | Base mínima | Entre B.mínima y 1,5 B.mínima | Entre 1,5 y 2 B.mínima | Entre 2 y 3 B.mínima | Más de 3 veces B.mínima |
|----------------|------------------|------------------|-------------------------------|------------------------|----------------------|-------------------------|
| Total | 2.185.367 | 1.859.997 | 118.211 | 166.772 | 24.481 | 15.906 |
| VARONES | 1.499.134 | 1.243.577 | 84.506 | 137.485 | 20.478 | 13.088 |
| MUJERES | 686.233 | 616.420 | 33.705 | 29.287 | 4.003 | 2.818 |

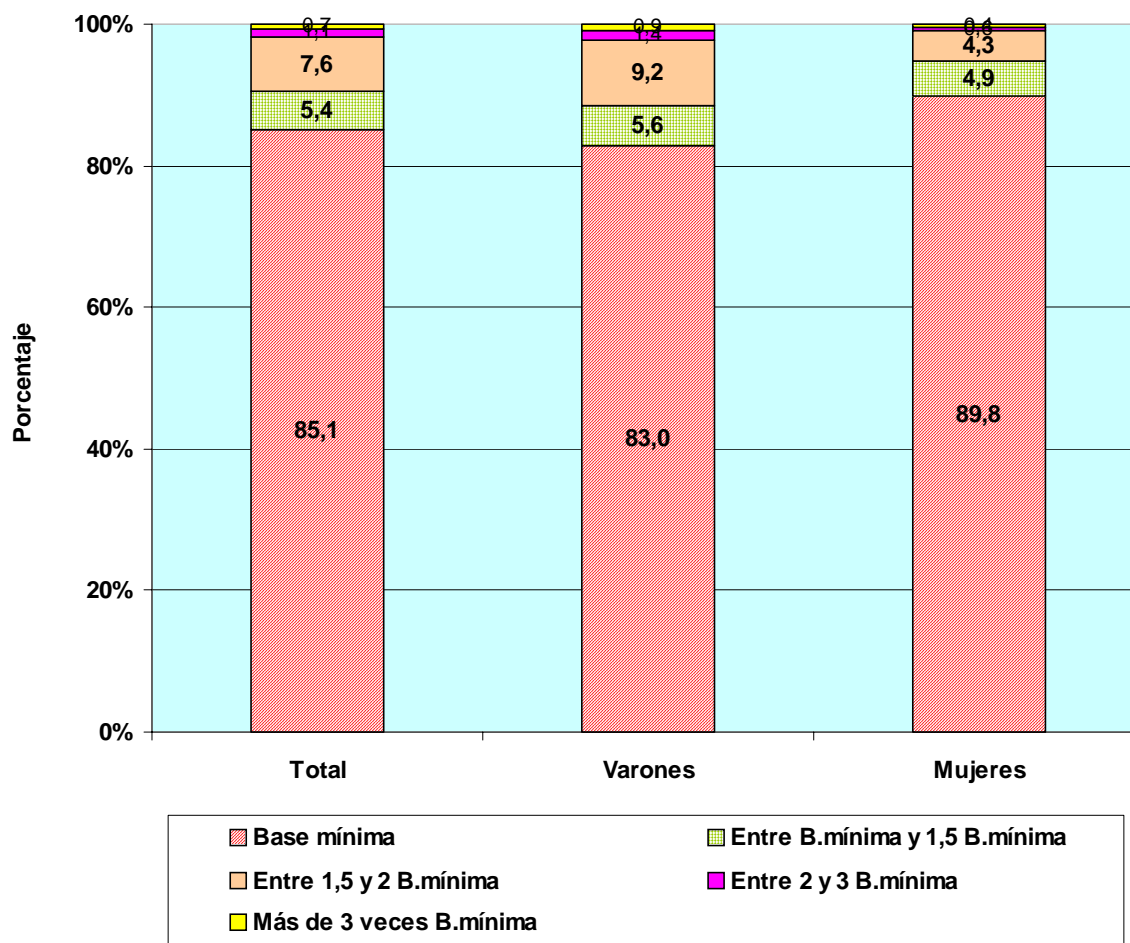

**TRABAJADORES AUTÓNOMOS, PROPIAMENTE DICHO, EN LA SEGURIDAD SOCIAL,
SEGÚN BASE DE COTIZACION, POR EDAD**

30/09/2008

Base mínima 817,20 €

| | Total | Base mínima | Entre B.mínima y 1,5 B.mínima | Entre 1,5 y 2 B.mínima | Entre 2 y 3 B.mínima | Más de 3 veces B.mínima |
|------------------|------------------|------------------|-------------------------------|------------------------|----------------------|-------------------------|
| Total | 2.185.367 | 1.859.997 | 118.211 | 166.772 | 24.481 | 15.906 |
| MENOR DE 25 AÑOS | 50.023 | 47.881 | 2.095 | 39 | 5 | 3 |
| DE 25 A 39 AÑOS | 675.366 | 643.031 | 27.292 | 3.481 | 1.083 | 479 |
| DE 40 A 54 AÑOS | 946.684 | 810.124 | 54.196 | 54.419 | 17.614 | 10.331 |
| DE 55 AÑOS O MAS | 513.294 | 358.961 | 34.628 | 108.833 | 5.779 | 5.093 |

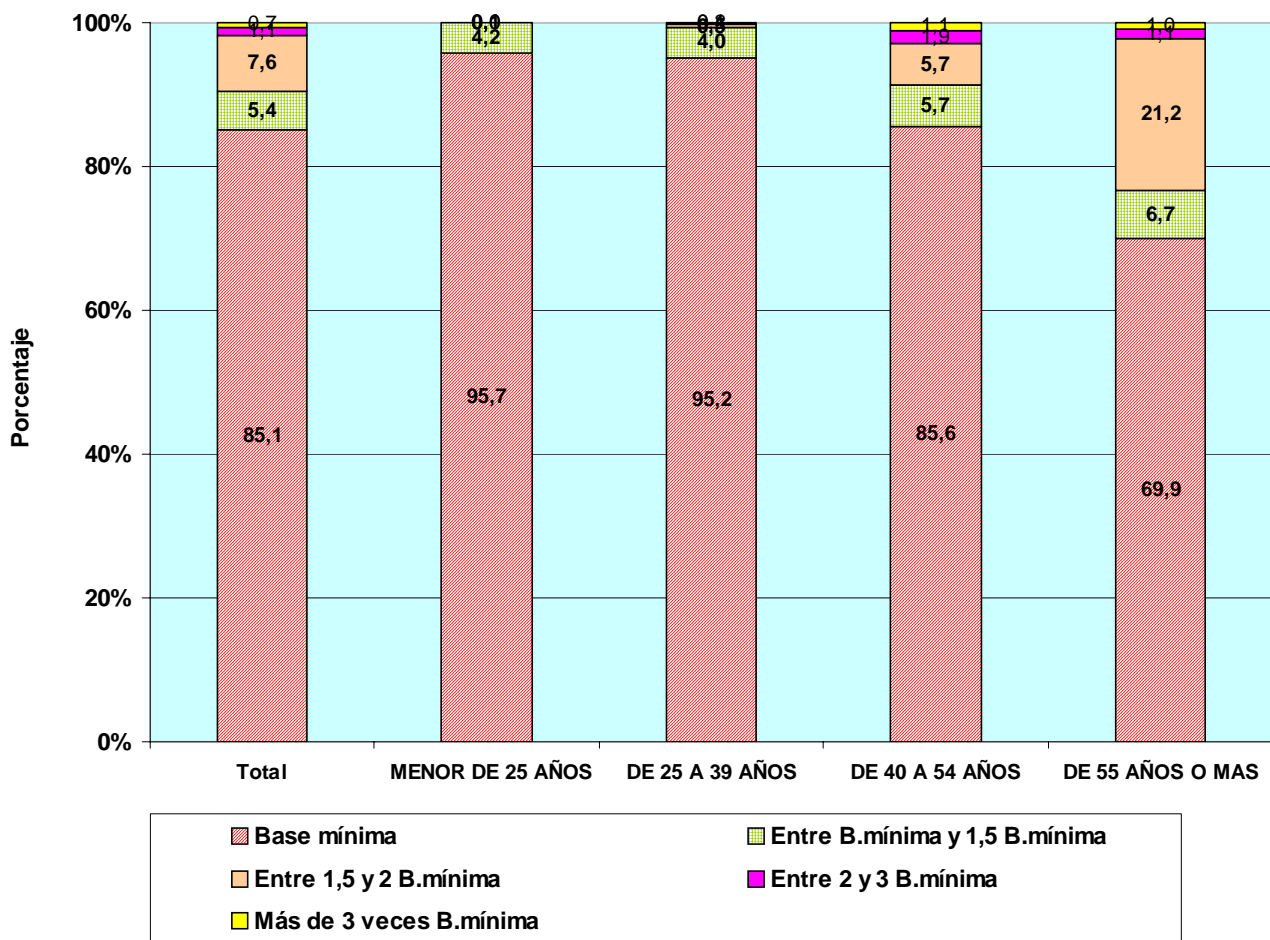

TRABAJADORES AUTÓNOMOS, PROPIAMENTE DICHO, EN LA SEGURIDAD SOCIAL, SEGÚN BASE DE COTIZACIÓN, POR NACIONALIDAD

30/09/2008

Base mínima: 817,20 €

| | Total | Base mínima | Entre B.mínima y 1,5 B.mínima | Entre 1,5 y 2 B.mínima | Entre 2 y 3 B.mínima | Más de 3 veces B.mínima |
|-------------------|------------------|------------------|-------------------------------|------------------------|----------------------|-------------------------|
| Total | 2.185.367 | 1.859.997 | 118.211 | 166.772 | 24.481 | 15.906 |
| ESPAÑA | 2.019.834 | 1.701.446 | 112.695 | 165.636 | 24.318 | 15.739 |
| EXTRANJERO | 165.533 | 158.551 | 5.516 | 1.136 | 163 | 167 |

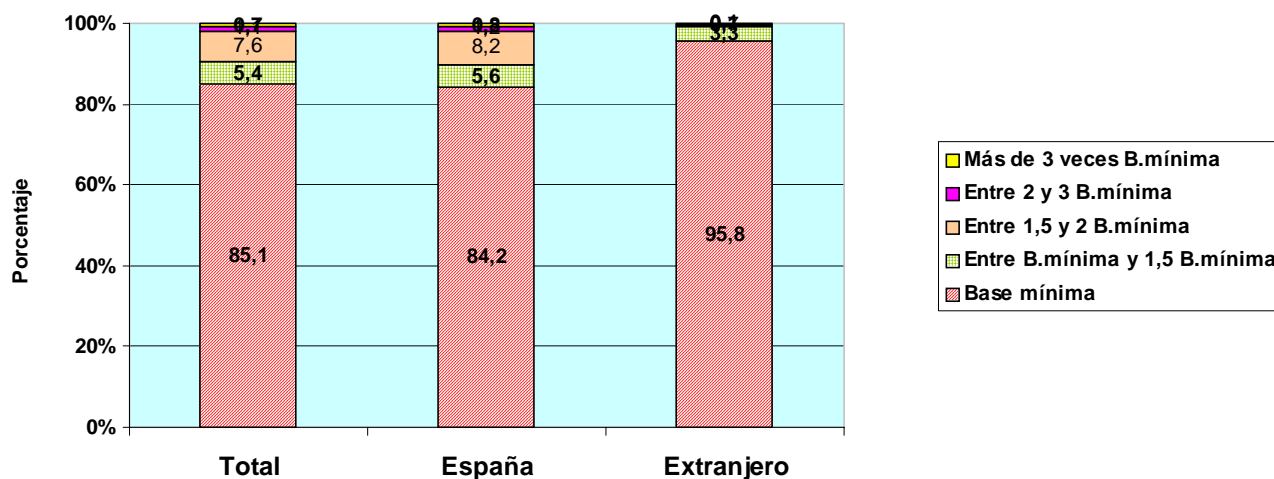

TRABAJADORES AUTÓNOMOS, PROPIAMENTE DICHO, EXTRANJEROS SEGÚN BASE DE COTIZACIÓN, POR CONTINENTE

| | Total | Base mínima | Entre B.mínima y 1,5 B.mínima | Entre 1,5 y 2 B.mínima | Entre 2 y 3 B.mínima | Más de 3 veces B.mínima |
|-------------------|----------------|----------------|-------------------------------|------------------------|----------------------|-------------------------|
| Total | 165.533 | 158.551 | 5.516 | 1.136 | 163 | 167 |
| EUROPA UE | 57.273 | 54.527 | 1.660 | 822 | 131 | 133 |
| EUROPA RESTO | 48.636 | 46.794 | 1.763 | 66 | 6 | 7 |
| AFRICA | 15.398 | 14.904 | 467 | 18 | 5 | 4 |
| AMERICA CENTRAL | 1.321 | 1.267 | 48 | 5 | 1 | 0 |
| AMERICA DEL NORTE | 1.563 | 1.448 | 55 | 45 | 2 | 13 |
| AMERICA DEL SUR | 20.925 | 19.944 | 869 | 102 | 10 | 0 |
| ASIA | 19.680 | 18.993 | 632 | 45 | 5 | 5 |
| OCEANIA | 230 | 218 | 8 | 2 | 1 | 1 |
| DESCONOCIDO | 507 | 456 | 14 | 31 | 2 | 4 |

**TRABAJADORES AUTÓNOMOS, PROPIAMENTE DICHO, EN LA SEGURIDAD SOCIAL,
SEGÚN BASE DE COTIZACIÓN, POR ANTIGÜEDAD**

30/09/2008

Base mínima: 817,20 €

| | Total | Base mínima | Entre B.mínima y 1,5 B.mínima | Entre 1,5 y 2 B.mínima | Entre 2 y 3 B.mínima | Más de 3 veces B.mínima |
|------------------------|------------------|------------------|-------------------------------|------------------------|----------------------|-------------------------|
| Total | 2.185.367 | 1.859.997 | 118.211 | 166.772 | 24.481 | 15.906 |
| Menos de 6 mes | 104.880 | 101.204 | 1.870 | 1.146 | 282 | 378 |
| De 6 a 11 meses | 351.833 | 333.388 | 10.086 | 7.218 | 575 | 566 |
| De 1 a 3 años | 328.136 | 290.320 | 28.482 | 6.395 | 1.384 | 1.555 |
| De 3 a 5 años | 220.749 | 199.375 | 12.164 | 6.233 | 1.325 | 1.652 |
| 5 años y más | 1.179.769 | 935.710 | 65.609 | 145.780 | 20.915 | 11.755 |

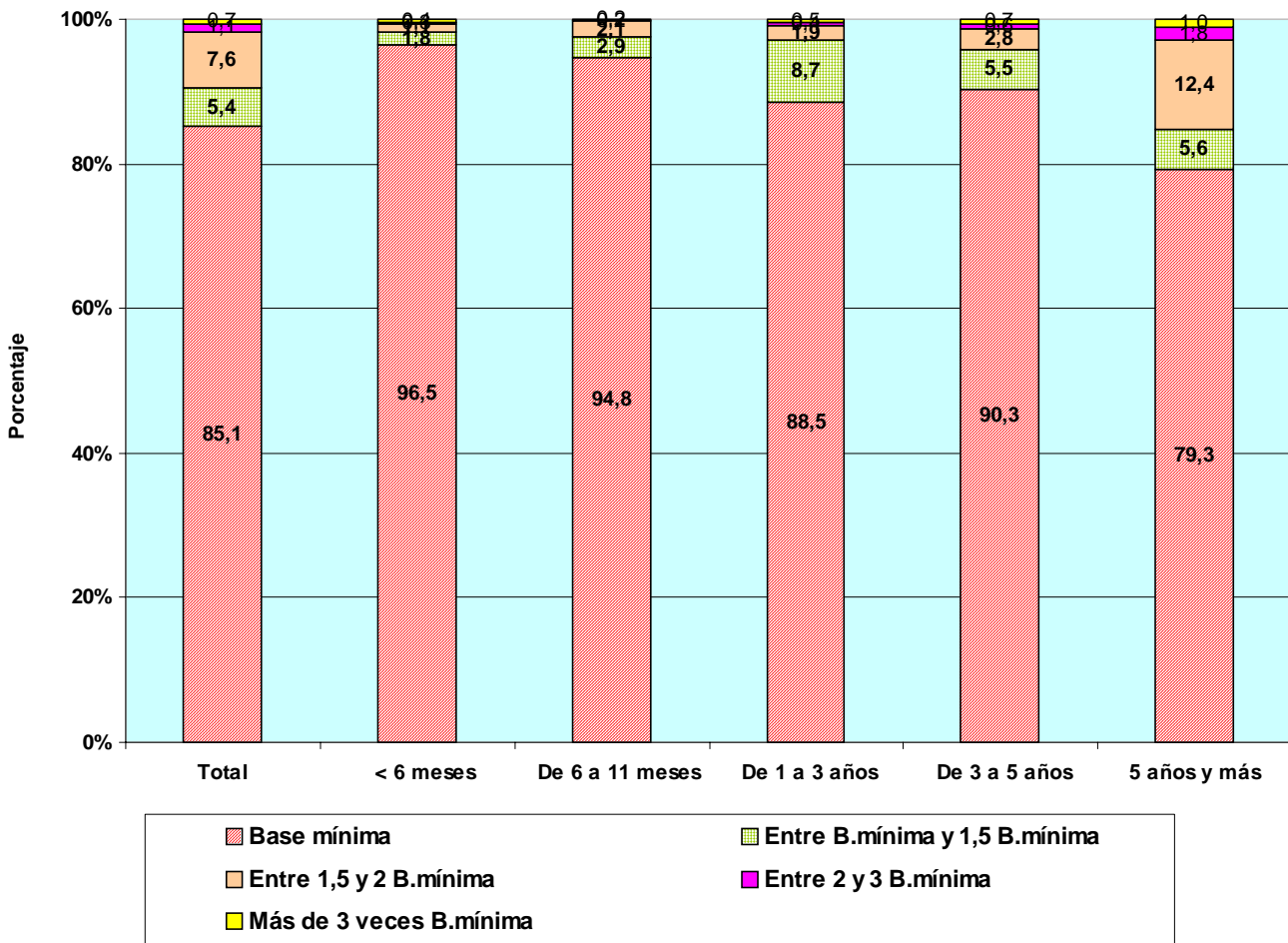

**TRABAJADORES AUTÓNOMOS, PROPIAMENTE DICHO, EN LA SEGURIDAD SOCIAL,
SEGÚN BASE DE COTIZACIÓN, POR COMUNIDAD AUTÓNOMA Y PROVINCIA** 30/09/2008

Base mínima: 817,20 €

Com. Autónoma / Provincia

| | Total | Base mínima | Entre B.mínima y 1,5 B.mínima | Entre 1,5 y 2 B.mínima | Entre 2 y 3 B.mínima | Más de 3 veces B.mínima |
|---------------------------|------------------|------------------|-------------------------------|------------------------|----------------------|-------------------------|
| Total | 2.185.367 | 1.859.997 | 118.211 | 166.772 | 24.481 | 15.906 |
| ANDALUCIA | 349.560 | 311.622 | 15.646 | 18.826 | 2.239 | 1.227 |
| ALMERIA | 43.013 | 40.049 | 1.253 | 1.509 | 137 | 65 |
| CÁDIZ | 40.055 | 35.876 | 2.103 | 1.724 | 215 | 137 |
| CORDOBA | 34.614 | 31.476 | 1.211 | 1.659 | 169 | 99 |
| GRANADA | 42.135 | 36.801 | 2.007 | 2.796 | 368 | 163 |
| HUELVA | 19.521 | 17.389 | 1.199 | 811 | 78 | 44 |
| JAÉN | 29.862 | 27.303 | 997 | 1.337 | 162 | 63 |
| MÁLAGA | 67.287 | 58.271 | 3.711 | 4.501 | 533 | 271 |
| SEVILLA | 73.073 | 64.457 | 3.165 | 4.489 | 577 | 385 |
| ARAGON | 81.756 | 66.915 | 3.972 | 8.635 | 1.505 | 729 |
| HUESCA | 22.329 | 18.877 | 927 | 2.014 | 324 | 187 |
| TERUEL | 12.810 | 10.786 | 697 | 1.109 | 148 | 70 |
| ZARAGOZA | 46.617 | 37.252 | 2.348 | 5.512 | 1.033 | 472 |
| ASTURIAS | 57.472 | 44.773 | 4.457 | 6.114 | 1.492 | 636 |
| ASTURIAS | 57.472 | 44.773 | 4.457 | 6.114 | 1.492 | 636 |
| BALEARES | 55.190 | 49.091 | 1.919 | 3.548 | 390 | 242 |
| BALEARES | 55.190 | 49.091 | 1.919 | 3.548 | 390 | 242 |
| CANARIAS | 81.862 | 75.791 | 2.837 | 2.695 | 290 | 249 |
| LAS PALMAS | 44.776 | 40.645 | 1.736 | 1.964 | 237 | 194 |
| S.C.TENERIFE | 37.086 | 35.146 | 1.101 | 731 | 53 | 55 |
| CANTABRIA | 32.011 | 26.585 | 1.911 | 2.815 | 471 | 229 |
| CANTABRIA | 32.011 | 26.585 | 1.911 | 2.815 | 471 | 229 |
| CASTILLA LA MANCHA | 105.995 | 96.966 | 4.450 | 3.981 | 406 | 192 |
| ALBACETE | 18.321 | 16.822 | 768 | 627 | 67 | 37 |
| CIUDAD REAL | 26.946 | 24.109 | 1.392 | 1.267 | 132 | 46 |
| CUENCA | 16.150 | 15.248 | 499 | 365 | 24 | 14 |
| GUADALAJARA | 10.221 | 8.904 | 576 | 643 | 61 | 37 |
| TOLEDO | 34.357 | 31.883 | 1.215 | 1.079 | 122 | 58 |
| CASTILLA Y LEON | 154.593 | 135.265 | 6.907 | 10.744 | 1.103 | 574 |
| ÁVILA | 12.905 | 11.743 | 483 | 619 | 41 | 19 |
| BURGOS | 21.749 | 18.355 | 1.080 | 2.014 | 211 | 89 |
| LEÓN | 28.800 | 24.098 | 1.677 | 2.519 | 364 | 142 |
| PALENCIA | 11.118 | 9.877 | 381 | 736 | 82 | 42 |
| SALAMANCA | 20.712 | 18.977 | 654 | 950 | 59 | 72 |
| SEGOVIA | 11.690 | 10.298 | 557 | 736 | 64 | 35 |
| SORIA | 6.682 | 5.414 | 488 | 694 | 57 | 29 |
| VALLADOLID | 25.169 | 22.030 | 1.114 | 1.761 | 156 | 108 |
| ZAMORA | 15.768 | 14.473 | 473 | 715 | 69 | 38 |
| CATALUÑA | 360.887 | 294.321 | 20.303 | 37.005 | 5.339 | 3.919 |
| BARCELONA | 246.917 | 197.059 | 14.583 | 27.820 | 4.187 | 3.268 |
| GERONA | 46.042 | 38.100 | 2.505 | 4.395 | 678 | 364 |
| LERIDA | 29.915 | 26.024 | 1.479 | 2.064 | 222 | 126 |
| TARRAGONA | 38.013 | 33.138 | 1.736 | 2.726 | 252 | 161 |
| COM. VALENCIANA | 216.302 | 186.832 | 10.788 | 15.360 | 2.142 | 1.180 |
| ALICANTE | 78.954 | 70.063 | 3.184 | 4.667 | 642 | 398 |
| CASTELLÓN | 29.775 | 25.389 | 1.461 | 2.371 | 360 | 194 |
| VALENCIA | 107.573 | 91.380 | 6.143 | 8.322 | 1.140 | 588 |
| EXTREMADURA | 59.308 | 56.494 | 1.314 | 1.283 | 128 | 89 |
| BADAJOS | 36.214 | 34.591 | 810 | 684 | 71 | 58 |
| CÁCERES | 23.094 | 21.903 | 504 | 599 | 57 | 31 |
| GALICIA | 166.862 | 133.539 | 20.124 | 11.233 | 1.313 | 653 |
| LA CORUÑA | 65.807 | 52.104 | 8.050 | 4.779 | 585 | 289 |
| LUGO | 31.934 | 28.379 | 1.842 | 1.433 | 190 | 90 |
| ORENSE | 19.515 | 16.638 | 1.180 | 1.504 | 142 | 51 |
| PONTEVEDRA | 49.606 | 36.418 | 9.052 | 3.517 | 396 | 223 |
| MADRID | 242.195 | 205.369 | 11.464 | 19.647 | 2.536 | 3.179 |
| MADRID | 242.195 | 205.369 | 11.464 | 19.647 | 2.536 | 3.179 |
| MURCIA | 68.112 | 57.732 | 3.862 | 5.220 | 824 | 474 |
| MURCIA | 68.112 | 57.732 | 3.862 | 5.220 | 824 | 474 |
| NAVARRA | 32.740 | 24.539 | 1.803 | 4.808 | 1.086 | 504 |
| NAVARRA | 32.740 | 24.539 | 1.803 | 4.808 | 1.086 | 504 |
| PAIS VASCO | 97.087 | 74.262 | 5.404 | 12.782 | 2.953 | 1.686 |
| ÁLAVA | 14.102 | 10.861 | 699 | 1.863 | 447 | 232 |
| GUIPÚZCOA | 34.033 | 25.265 | 2.000 | 4.961 | 1.184 | 623 |
| VIZCAYA | 48.952 | 38.136 | 2.705 | 5.958 | 1.322 | 831 |
| RIOJA (LA) | 18.767 | 15.638 | 962 | 1.846 | 216 | 105 |
| RIOJA (LA) | 18.767 | 15.638 | 962 | 1.846 | 216 | 105 |
| CEUTA | 2.349 | 2.130 | 40 | 124 | 25 | 30 |
| CEUTA | 2.349 | 2.130 | 40 | 124 | 25 | 30 |
| MELILLA | 2.319 | 2.133 | 48 | 106 | 23 | 9 |
| MELILLA | 2.319 | 2.133 | 48 | 106 | 23 | 9 |

**TRABAJADORES AUTÓNOMOS, PROPIAMENTE DICHO, EN LA SEGURIDAD SOCIAL,
SEGÚN BASE DE COTIZACIÓN, POR COMUNIDAD AUTÓNOMA**

30/09/2008

Base mínima: 817,20 €

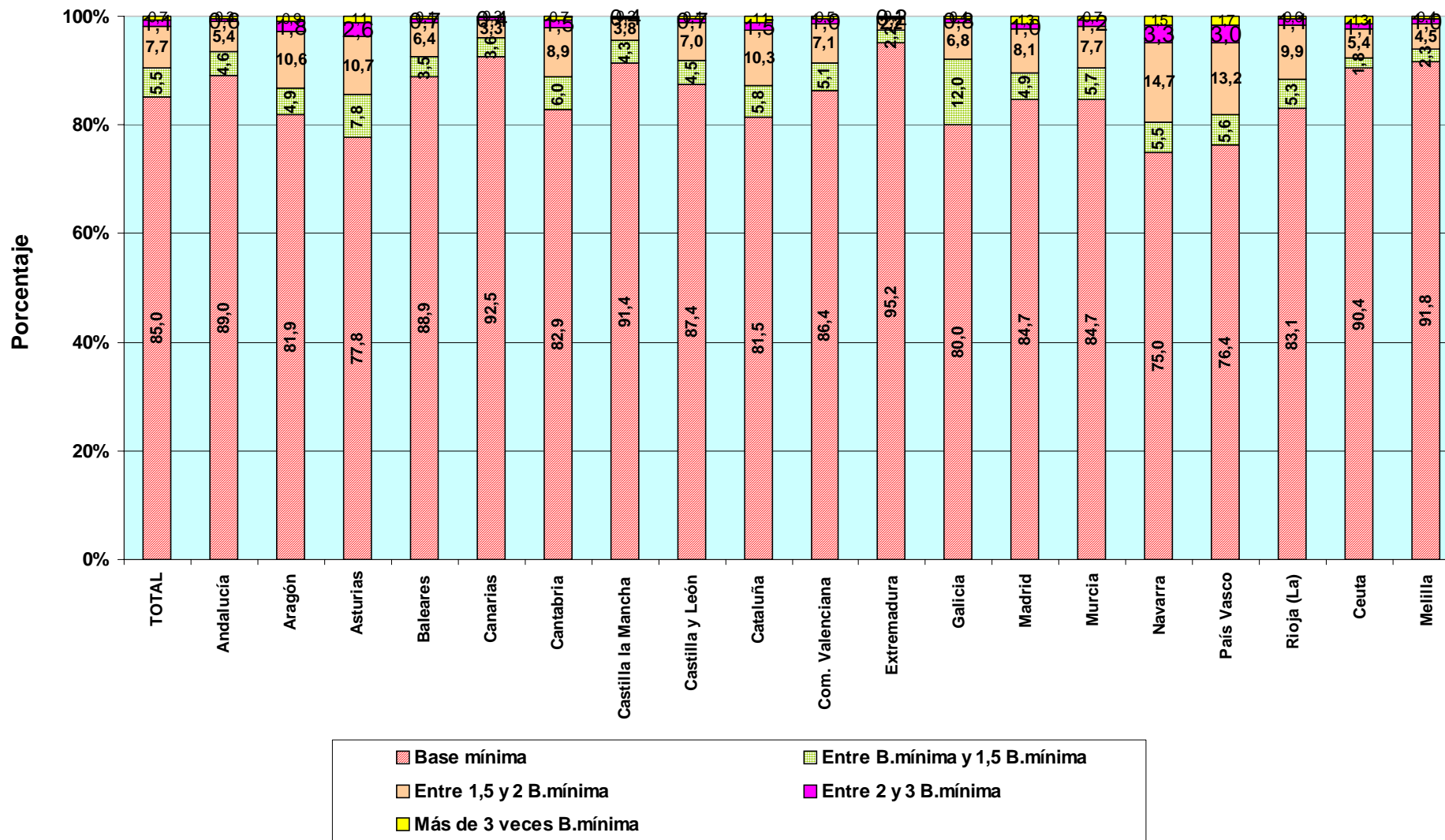

Actividades Económicas (CNAE93)

| SECTORES | | Total | Base mínima | Entre B.mínima y 1,5 B.mínima | Entre 1,5 y 2 B.mínima | Entre 2 y 3 B.mínima | Más de 3 veces B.mínima |
|------------------------|---|------------------|------------------|-------------------------------|------------------------|----------------------|-------------------------|
| | | (A) | (B) | (C) | (D) | (E) | |
| Total | | 2.185.367 | 1.859.997 | 118.211 | 166.772 | 24.481 | 15.906 |
| 1.-AGRICULTURA | | 303.564 | 274.872 | 18.841 | 9.117 | 474 | 260 |
| 2.-INDUSTRIA | | 120.612 | 91.795 | 8.193 | 16.753 | 2.494 | 1.377 |
| 3.-CONSTRUCCION | | 324.862 | 276.134 | 18.774 | 24.781 | 3.807 | 1.366 |
| 4.-SERVICIOS | | 1.436.329 | 1.217.196 | 72.403 | 116.121 | 17.706 | 12.903 |
| RAMAS | | Total | (A) | (B) | (C) | (D) | (E) |
| Total | | 2.185.367 | 1.859.997 | 118.211 | 166.772 | 24.481 | 15.906 |
| A, B | AGRICULTURA GANADERIA CAZA SILVICULTURA Y PESCA | 303.564 | 274.872 | 18.841 | 9.117 | 474 | 260 |
| 01 | AGRICULTURA, GANADERÍA, CAZA, Y ACTIV. RELACIONADAS | 288.651 | 272.607 | 7.273 | 8.067 | 453 | 251 |
| 02 | SILVICULTURA, EXPL. FORESTAL Y ACTIV. RELACIONADAS | 2.464 | 2.169 | 135 | 133 | 21 | 6 |
| 05 | PESCA, ACUICULTURA Y ACTIVIDADES RELACIONADAS | 12.449 | 96 | 11.433 | 917 | 0 | 3 |
| C | INDUSTRIAS EXTRACTIVAS | 1.080 | 794 | 70 | 161 | 26 | 29 |
| 10 | EXTRACC. Y AGLOM. DE ANTRACITA, HULLA, LIGNITO, ETC. | 217 | 172 | 11 | 21 | 6 | 7 |
| 11 | EXTRACC. DE CRUDOS DE PETRÓLEO Y GAS NATURAL | 30 | 25 | 1 | 1 | 2 | 1 |
| 13 | EXTRACCIÓN DE MINERALES METÁLICOS | 47 | 29 | 7 | 7 | 0 | 4 |
| 14 | EXTRAC. MINERALES NO METÁLICOS NI ENERGÉTICOS | 786 | 568 | 51 | 132 | 18 | 17 |
| D | INDUSTRIAS MANUFACTURERAS | 118.984 | 90.540 | 8.096 | 16.548 | 2.460 | 1.340 |
| 15 | IND. PRODUCTOS ALIMENTICIOS Y BEBIDAS | 16.250 | 13.012 | 889 | 1.984 | 235 | 130 |
| 16 | INDUSTRIA DEL TABACO | 35 | 33 | 0 | 2 | 0 | 0 |
| 17 | INDUSTRIA TEXTIL | 4.894 | 3.191 | 1.013 | 528 | 90 | 72 |
| 18 | IND. DE LA CONFECCIÓN Y LA PELETERÍA | 8.101 | 6.723 | 457 | 795 | 87 | 39 |
| 19 | PREPARACIÓN, CURTIDO Y ACABADO DEL CUERO, ETC. | 2.127 | 1.656 | 164 | 273 | 23 | 11 |
| 20 | IND. MADERA Y CORCHO EXCEP. MBLES, CEST. Y ESPARTO | 13.383 | 9.775 | 1.045 | 2.218 | 251 | 94 |
| 21 | INDUSTRIA DEL PAPEL | 583 | 416 | 33 | 90 | 27 | 17 |
| 22 | EDICIÓN. ARTES GRÁF. Y REPRODUC. SOPORTES GRABADOS | 10.183 | 8.290 | 543 | 1.042 | 188 | 120 |
| 23 | COQUERIAS, REF.DE PETROLEO Y TRAT.COMBUST.NUCLEARES | 16 | 10 | 3 | 3 | 0 | 0 |
| 24 | INDUSTRIA QUÍMICA | 1.294 | 897 | 56 | 237 | 47 | 57 |
| 25 | FABR. PRODUCTOS CAUCHO Y MATERIAS PLÁSTICAS | 1.402 | 987 | 79 | 236 | 58 | 42 |
| 26 | FABRIC. OTROS PRODUCTOS MINERALES NO METÁLICOS | 5.540 | 4.240 | 363 | 764 | 112 | 61 |
| 27 | METALURGIA | 738 | 497 | 63 | 131 | 25 | 22 |
| 28 | FABRIC. PROD. METÁL. EXCEPTO MAQUINARIA Y EQUIPO | 22.273 | 16.451 | 1.368 | 3.542 | 604 | 308 |
| 29 | IND. CONSTRUC. MAQUINARIA Y EQUIPO MECÁNICO | 6.250 | 4.473 | 404 | 1.011 | 229 | 133 |
| 30 | FABRIC. MÁQUINAS DE OFICINA Y EQUIPOS INFORMÁTICOS | 481 | 419 | 21 | 30 | 3 | 8 |
| 31 | FABRIC. MAQUINARIA Y MATERIAL ELÉCTRICO | 4.762 | 3.148 | 321 | 1.052 | 171 | 70 |
| 32 | FABRIC. MATERIAL ELECTRÓN. FABRIC. EQUIPO RADIO, TV, | 335 | 260 | 22 | 34 | 14 | 5 |
| 33 | FABRIC. EQUIPO E INSTRUM. MÉDICO-QUIRÚRG., ETC. | 3.021 | 2.431 | 150 | 334 | 62 | 44 |
| 34 | FABRIC. VEHÍCULOS MOTOR Y REMOLQUES, ETC. | 585 | 389 | 31 | 128 | 21 | 16 |
| 35 | FABRIC. OTRO MATERIAL DE TRANSPORTE | 1.376 | 1.195 | 51 | 113 | 11 | 6 |
| 36 | FABRIC. MUEBLES; OTRAS INDUSTRIAS MANUFACTURERAS | 15.210 | 11.923 | 1.016 | 1.989 | 199 | 83 |
| 37 | RECICLAJE | 145 | 124 | 4 | 12 | 3 | 2 |
| E | PRODUCCION Y DISTRIB. ENERGIA ELECTR., GAS Y AGUA | 548 | 461 | 27 | 44 | 8 | 8 |
| 40 | PROD. Y DISTRIB. DE ENERGÍA ELÉCTRICA, GAS, ETC. | 336 | 280 | 21 | 24 | 6 | 5 |
| 41 | CAPTACIÓN, DEPURACIÓN Y DISTRIBUCIÓN DE AGUA | 212 | 181 | 6 | 20 | 2 | 3 |
| F | CONSTRUCCION | 324.862 | 276.134 | 18.774 | 24.781 | 3.807 | 1.366 |
| 45 | CONSTRUCCIÓN | 324.862 | 276.134 | 18.774 | 24.781 | 3.807 | 1.366 |
| G, H | COMERCIO Y HOSTELERIA | 769.871 | 657.021 | 36.739 | 63.427 | 8.122 | 4.562 |
| 50 | VENTA, MANTENMTO. Y REPARACION VEHÍCULOS | 45.470 | 34.599 | 2.982 | 6.664 | 921 | 304 |
| 51 | COMERCIO AL POR MAYOR E INTERMEDIARIOS COMERCIO | 88.765 | 69.840 | 5.035 | 10.740 | 1.761 | 1.389 |
| 52 | COMERCIO AL POR MENOR EXCEPTO VEHÍCULOS MOTOR | 432.719 | 373.643 | 19.341 | 33.384 | 4.025 | 2.326 |
| 55 | HOSTELERÍA | 202.917 | 178.939 | 9.381 | 12.639 | 1.415 | 543 |
| I | TRANSPORTE, ALMACENAMIENTO Y COMUNICACIONES | 182.902 | 144.791 | 12.114 | 22.157 | 3.040 | 800 |
| 60 | TPTE. TERRESTRE, TPTE. POR TUBERÍAS | 170.949 | 134.236 | 11.595 | 21.487 | 2.927 | 704 |
| 61 | TPTE. MARÍTIMO DE CABOTAJE Y POR VÍAS NAVEGACIÓN | 87 | 66 | 4 | 13 | 3 | 1 |
| 62 | TPTE. AÉREO Y ESPACIAL | 70 | 60 | 4 | 5 | 1 | 0 |
| 63 | ACTIVIDAD. ANEXAS A LOS TPTES., ACTIVIDAD AGENCIAS VIAJE | 6.640 | 5.655 | 293 | 528 | 84 | 80 |
| 64 | CORREOS Y TELECOMUNICACIONES | 5.156 | 4.774 | 218 | 124 | 25 | 15 |
| J | INTERMEDIACION FINANCIERA | 37.100 | 31.238 | 1.886 | 2.879 | 573 | 524 |
| 65 | INTERM. FINANC. EXCEPTO SEGUROS Y PLANES PENSIONES | 528 | 447 | 31 | 33 | 4 | 13 |
| 66 | SEGUROS Y PLANES PENSIONES EXCEPTO S.S. OBLIGATORIA | 3.162 | 2.403 | 151 | 480 | 78 | 50 |
| 67 | ACTIV. AUXILIARES A LA INTERMEDIACION FINANCIERA | 33.410 | 28.388 | 1.704 | 2.366 | 491 | 461 |
| K | ACTIV. INMOBILIARIAS Y DE ALQUILER.SERV. EMPRESARIALES | 217.416 | 183.222 | 11.277 | 14.378 | 3.501 | 5.038 |
| 70 | ACTIVIDADES INMOBILIARIAS | 21.655 | 18.274 | 1.059 | 1.716 | 276 | 330 |
| 71 | ALQUILER MAQU.Y EQUIPO SIN OPERARIO EFECTOS PERS. | 8.269 | 7.259 | 341 | 544 | 97 | 28 |
| 72 | ACTIVIDADES INFORMÁTICAS | 13.982 | 12.575 | 612 | 471 | 129 | 195 |
| 73 | INVESTIGACIÓN Y DESARROLLO | 6.982 | 6.353 | 320 | 214 | 45 | 50 |
| 74 | OTRAS ACTIVIDADES EMPRESARIALES | 166.156 | 138.467 | 8.921 | 11.400 | 2.947 | 4.421 |
| 75 | ADMÓN. PÚBLICA, DEFENSA Y SEG. SOCIAL | 372 | 294 | 24 | 33 | 7 | 14 |
| M,N,O | EDUCACION, ACTIV. SANITARIAS, VETERINARIAS Y SOCIALES | 229.040 | 200.924 | 10.387 | 13.280 | 2.470 | 1.979 |
| 80 | EDUCACIÓN | 33.817 | 28.523 | 1.740 | 2.670 | 547 | 337 |
| 85 | ACTIV. SANITARIAS Y VETERINARIAS. SERVICIOS SOCIALES. | 56.437 | 49.232 | 2.209 | 3.059 | 915 | 1.022 |
| 90 | ACTIVIDADES DE SANEAMIENTO PÚBLICO | 878 | 752 | 56 | 52 | 12 | 6 |
| 91 | ACTIVIDADES ASOCIATIVAS | 3.689 | 2.600 | 166 | 686 | 145 | 92 |
| 92 | ACTIV. RECREATIVAS, CULTURALES Y DEPORTIVAS | 43.926 | 38.653 | 1.797 | 2.658 | 435 | 383 |
| 93 | ACTIV. DIVERSAS DE SERVICIOS PERSONALES | 89.923 | 80.842 | 4.399 | 4.136 | 411 | 135 |
| 95 | SERVICIO DOMÉSTICO | 306 | 283 | 15 | 5 | 3 | 0 |
| 99 | OTROS SERVICIOS | 64 | 39 | 5 | 14 | 2 | 4 |

**TRABAJADORES AUTÓNOMOS, PROPIAMENTE DICHO, EN LA SEGURIDAD SOCIAL,
SEGÚN BASE DE COTIZACIÓN, POR SECTOR**

30/09/2008

Base mínima: 817,20 €

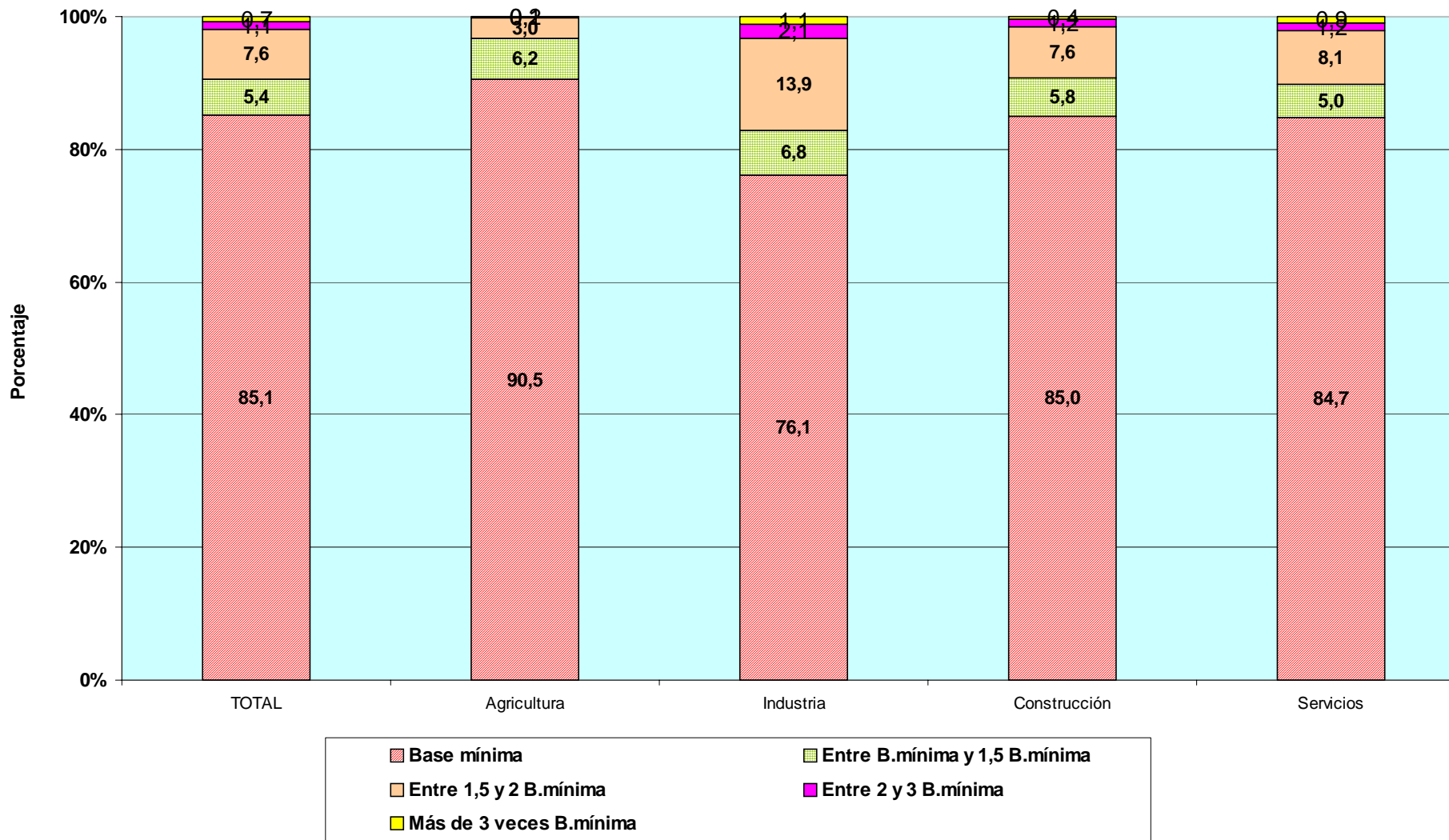

TRABAJADORES AUTÓNOMOS PROPIAMENTE DICHO

Según Antigüedad

**TRABAJADORES AUTÓNOMOS, PROPIAMENTE DICHO, EN LA SEGURIDAD SOCIAL,
SEGÚN ANTIGÜEDAD, POR SEXO**

30/09/2008

| | <u>Total</u> | <u>Menos de 6 meses</u> | <u>De 6 a 11 meses</u> | <u>De 1 a 3 años</u> | <u>De 3 a 5 años</u> | <u>5 años y más</u> |
|----------------|------------------|-------------------------|------------------------|----------------------|----------------------|---------------------|
| Total | 2.185.367 | 104.880 | 351.833 | 328.136 | 220.749 | 1.179.769 |
| VARONES | 1.499.134 | 64.254 | 227.208 | 212.959 | 146.226 | 848.487 |
| MUJERES | 686.233 | 40.626 | 124.625 | 115.177 | 74.523 | 331.282 |

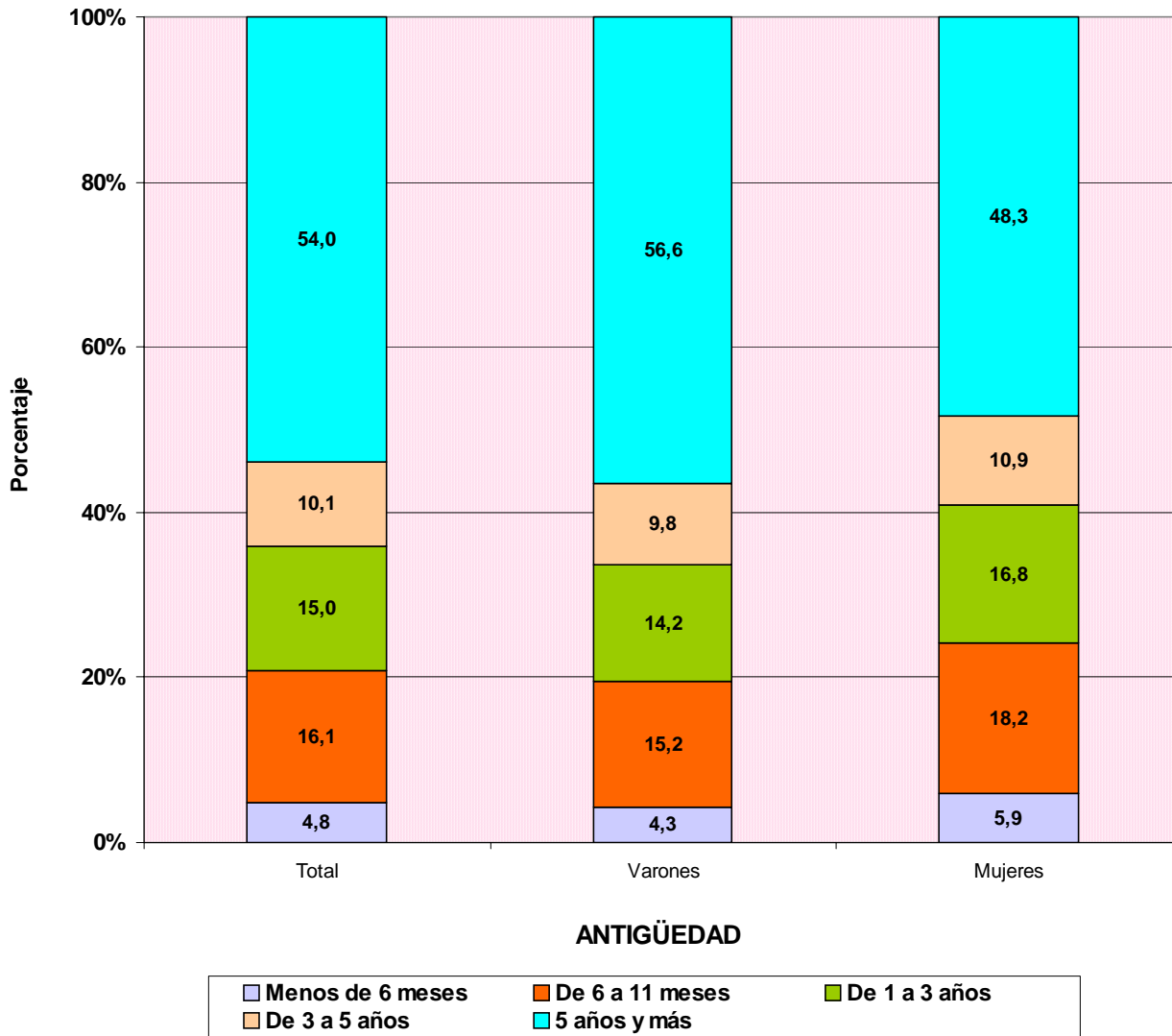

TRABAJADORES AUTÓNOMOS, PROPIAMENTE DICHO, EN LA SEGURIDAD SOCIAL, SEGÚN ANTIGÜEDAD, POR EDAD

30/09/2008

| | <u>Total</u> | <u>Menos de 6 meses</u> | <u>De 6 a 11 meses</u> | <u>De 1 a 3 años</u> | <u>De 3 a 5 años</u> | <u>5 años y más</u> |
|-------------------------|------------------|-------------------------|------------------------|----------------------|----------------------|---------------------|
| Total | 2.185.367 | 104.880 | 351.833 | 328.136 | 220.749 | 1.179.769 |
| MENOR DE 25 AÑOS | 50.023 | 11.077 | 13.743 | 19.021 | 4.892 | 1.290 |
| DE 25 A 39 AÑOS | 675.366 | 55.178 | 106.405 | 179.979 | 109.913 | 223.891 |
| DE 40 A 54 AÑOS | 946.684 | 31.551 | 135.423 | 107.045 | 84.669 | 587.996 |
| DE 55 AÑOS O MAS | 513.294 | 7.074 | 96.262 | 22.091 | 21.275 | 366.592 |

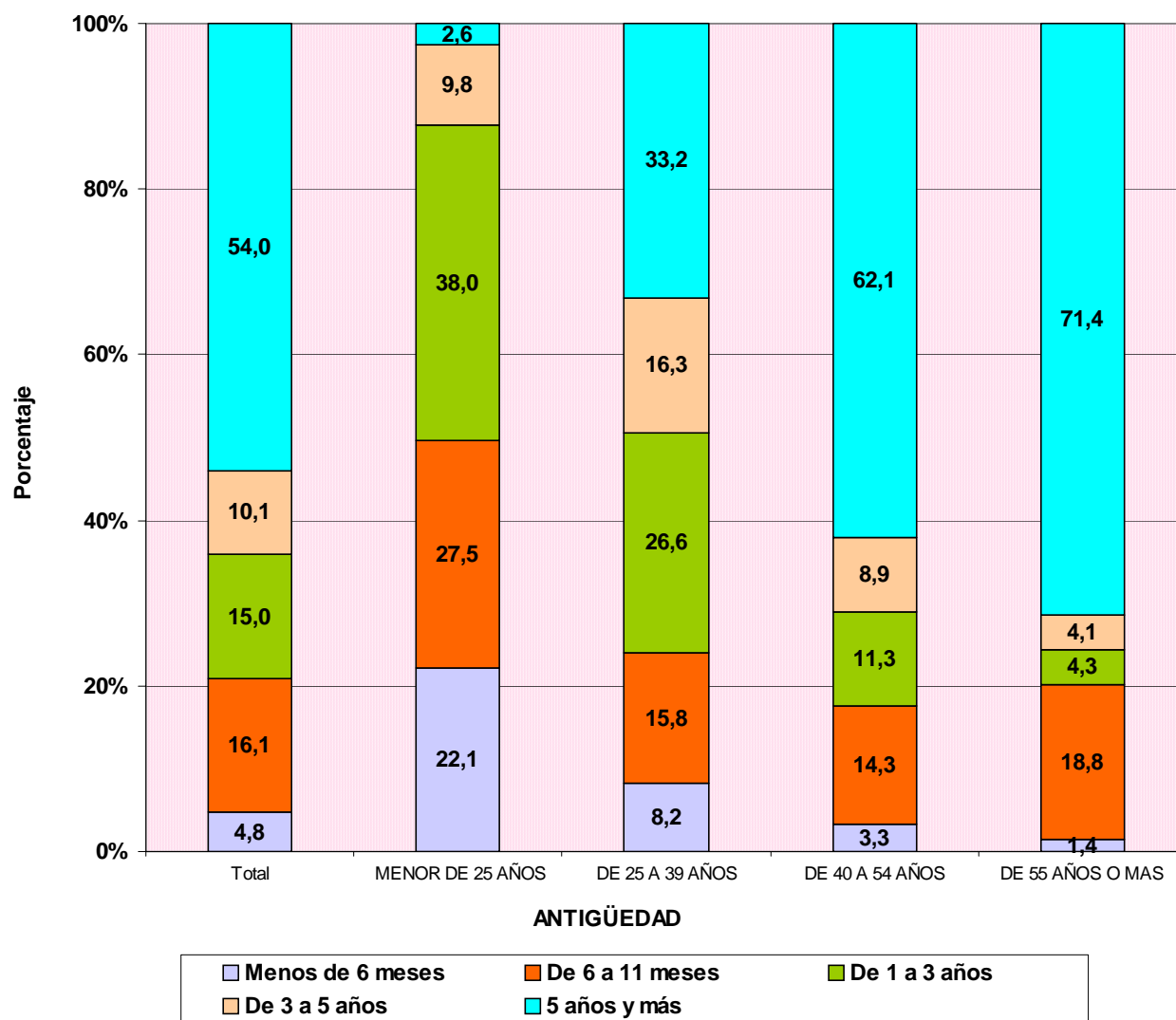

**TRABAJADORES AUTÓNOMOS, PROPIAMENTE DICHO, EN LA SEGURIDAD SOCIAL,
SEGÚN ANTIGÜEDAD, POR NACIONALIDAD**

30/09/2008

| | <u>Total</u> | <u>Menos de 6 meses</u> | <u>De 6 a 11 meses</u> | <u>De 1 a 3 años</u> | <u>De 3 a 5 años</u> | <u>5 años y más</u> |
|-------------------|------------------|-------------------------|------------------------|----------------------|----------------------|---------------------|
| Total | 2.185.367 | 104.880 | 351.833 | 328.136 | 220.749 | 1.179.769 |
| ESPAÑA | 2.019.834 | 77.100 | 319.778 | 270.580 | 200.432 | 1.151.944 |
| EXTRANJERO | 165.533 | 27.780 | 32.055 | 57.556 | 20.317 | 27.825 |

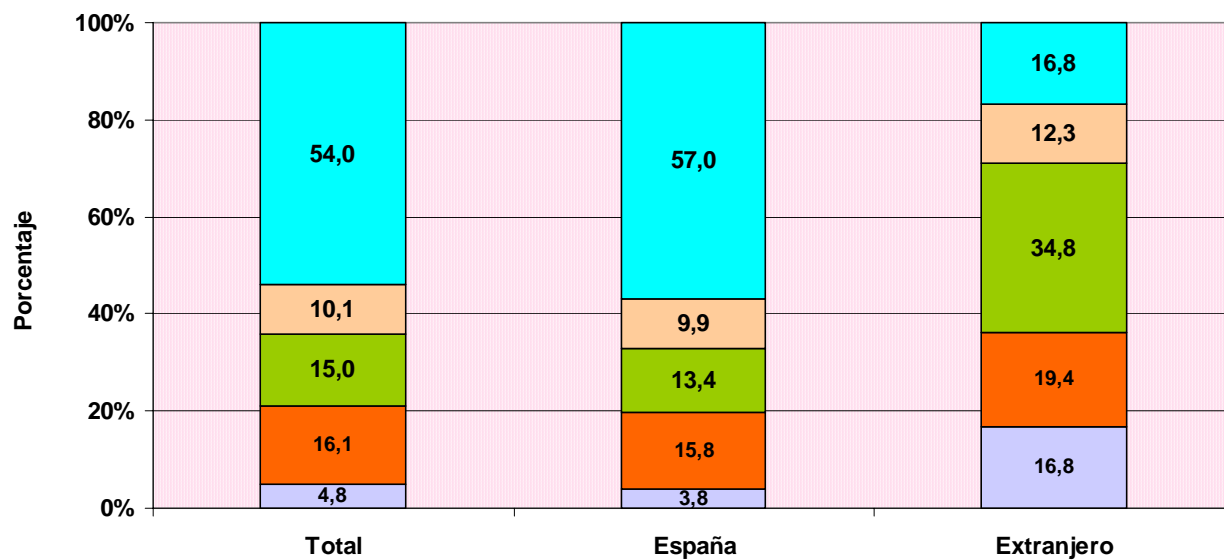

ANTIGÜEDAD

Menos de 6 meses De 6 a 11 meses De 1 a 3 años De 3 a 5 años 5 años y más

**TRABAJADORES AUTÓNOMOS, PROPIAMENTE DICHO, EXTRANJEROS
SEGÚN ANTIGÜEDAD, POR CONTINENTE**

| | <u>Total</u> | <u>Menos de 6 meses</u> | <u>De 6 a 11 meses</u> | <u>De 1 a 3 años</u> | <u>De 3 a 5 años</u> | <u>5 años y más</u> |
|--------------------------|----------------|-------------------------|------------------------|----------------------|----------------------|---------------------|
| Total | 165.533 | 27.780 | 32.055 | 57.556 | 20.317 | 27.825 |
| EUROPA UE | 57.273 | 7.096 | 7.399 | 16.890 | 9.139 | 16.749 |
| EUROPA RESTO | 48.636 | 11.887 | 14.974 | 18.986 | 1.668 | 1.121 |
| AFRICA | 15.398 | 2.613 | 2.527 | 5.471 | 2.350 | 2.437 |
| AMERICA CENTRAL | 1.321 | 208 | 245 | 525 | 194 | 149 |
| AMERICA DEL NORTE | 1.563 | 161 | 173 | 420 | 215 | 594 |
| AMERICA DEL SUR | 20.925 | 3.538 | 4.147 | 8.556 | 2.858 | 1.826 |
| ASIA | 19.680 | 2.218 | 2.512 | 6.556 | 3.839 | 4.555 |
| OCEANIA | 230 | 37 | 31 | 73 | 27 | 62 |
| DESCONOCIDO | 507 | 22 | 47 | 79 | 27 | 332 |

**TRABAJADORES AUTÓNOMOS, PROPIAMENTE DICHO, EN LA SEGURIDAD SOCIAL,
SEGÚN ANTIGÜEDAD, POR COMUNIDAD AUTÓNOMA Y PROVINCIA**
30/09/2008

| | <u>Total</u> | <u>Menos de 6 meses</u> | <u>De 6 a 11 meses</u> | <u>De 1 a 3 años</u> | <u>De 3 a 5 años</u> | <u>5 años y más</u> |
|---------------------------|------------------|-------------------------|------------------------|----------------------|----------------------|---------------------|
| Total | 2.185.367 | 104.880 | 351.833 | 328.136 | 220.749 | 1.179.769 |
| ANDALUCIA | 349.560 | 19.253 | 54.024 | 56.338 | 39.433 | 180.512 |
| ALMERIA | 43.013 | 1.948 | 15.828 | 5.583 | 4.150 | 15.504 |
| CÁDIZ | 40.055 | 2.523 | 4.841 | 6.701 | 4.551 | 21.439 |
| CORDOBA | 34.614 | 1.516 | 5.362 | 4.895 | 3.564 | 19.277 |
| GRANADA | 42.135 | 2.246 | 6.462 | 6.719 | 4.716 | 21.992 |
| HUELVA | 19.521 | 1.276 | 3.238 | 3.291 | 2.221 | 9.495 |
| JAÉN | 29.862 | 1.572 | 4.456 | 4.173 | 3.054 | 16.607 |
| MÁLAGA | 67.287 | 4.348 | 6.700 | 12.366 | 8.319 | 35.554 |
| SEVILLA | 73.073 | 3.824 | 7.137 | 12.610 | 8.858 | 40.644 |
| ARAGON | 81.756 | 3.016 | 16.341 | 9.267 | 6.585 | 46.547 |
| HUESCA | 22.329 | 598 | 4.252 | 1.606 | 1.948 | 13.925 |
| TERUEL | 12.810 | 321 | 4.727 | 992 | 745 | 6.025 |
| ZARAGOZA | 46.617 | 2.097 | 7.362 | 6.669 | 3.892 | 26.597 |
| ASTURIAS | 57.472 | 2.051 | 14.733 | 7.102 | 4.904 | 28.682 |
| ASTURIAS | 57.472 | 2.051 | 14.733 | 7.102 | 4.904 | 28.682 |
| BALEARES | 55.190 | 5.044 | 7.019 | 9.129 | 5.067 | 28.931 |
| BALEARES | 55.190 | 5.044 | 7.019 | 9.129 | 5.067 | 28.931 |
| CANARIAS | 81.862 | 4.868 | 7.972 | 14.627 | 9.652 | 44.743 |
| LAS PALMAS | 44.776 | 2.610 | 3.846 | 8.038 | 5.424 | 24.858 |
| S.C.TENERIFE | 37.086 | 2.258 | 4.126 | 6.589 | 4.228 | 19.885 |
| CANTABRIA | 32.011 | 1.284 | 7.019 | 3.980 | 2.853 | 16.875 |
| CANTABRIA | 32.011 | 1.284 | 7.019 | 3.980 | 2.853 | 16.875 |
| CASTILLA LA MANCHA | 105.995 | 4.928 | 24.226 | 15.286 | 9.945 | 51.610 |
| ALBACETE | 18.321 | 928 | 3.882 | 2.694 | 1.904 | 8.913 |
| CIUDAD REAL | 26.946 | 1.184 | 5.709 | 3.541 | 2.454 | 14.058 |
| CUENCA | 16.150 | 533 | 6.187 | 1.535 | 1.142 | 6.753 |
| GUADALAJARA | 10.221 | 644 | 2.306 | 1.875 | 947 | 4.449 |
| TOLEDO | 34.357 | 1.639 | 6.142 | 5.641 | 3.498 | 17.437 |
| CASTILLA Y LEON | 154.593 | 4.940 | 42.457 | 15.894 | 11.017 | 80.285 |
| ÁVILA | 12.905 | 436 | 3.519 | 1.237 | 898 | 6.815 |
| BURGOS | 21.749 | 808 | 6.154 | 2.341 | 1.479 | 10.967 |
| LEÓN | 28.800 | 921 | 9.012 | 3.008 | 2.032 | 13.827 |
| PALENCIA | 11.118 | 312 | 3.198 | 955 | 710 | 5.943 |
| SALAMANCA | 20.712 | 578 | 5.847 | 2.045 | 1.518 | 10.724 |
| SEGOVIA | 11.690 | 331 | 2.897 | 1.294 | 829 | 6.339 |
| SORIA | 6.682 | 171 | 1.971 | 562 | 401 | 3.577 |
| VALLADOLID | 25.169 | 1.004 | 4.393 | 3.230 | 2.218 | 14.324 |
| ZAMORA | 15.768 | 379 | 5.466 | 1.222 | 932 | 7.769 |
| CATALUÑA | 360.887 | 15.711 | 38.928 | 57.614 | 38.050 | 210.584 |
| BARCELONA | 246.917 | 10.690 | 17.558 | 41.868 | 28.107 | 148.694 |
| GERONA | 46.042 | 1.920 | 5.193 | 6.287 | 4.256 | 28.386 |
| LERIDA | 29.915 | 1.101 | 8.840 | 3.396 | 2.252 | 14.326 |
| TARRAGONA | 38.013 | 2.000 | 7.337 | 6.063 | 3.435 | 19.178 |
| COM. VALENCIANA | 216.302 | 12.627 | 26.126 | 37.730 | 24.461 | 115.358 |
| ALICANTE | 78.954 | 5.033 | 8.931 | 14.006 | 9.431 | 41.553 |
| CASTELLÓN | 29.775 | 1.658 | 4.501 | 4.552 | 2.945 | 16.119 |
| VALENCIA | 107.573 | 5.936 | 12.694 | 19.172 | 12.085 | 57.686 |
| EXTREMADURA | 59.308 | 2.188 | 14.576 | 7.536 | 5.274 | 29.734 |
| BADAJOS | 36.214 | 1.363 | 8.952 | 4.788 | 3.261 | 17.850 |
| CÁCERES | 23.094 | 825 | 5.624 | 2.748 | 2.013 | 11.884 |
| GALICIA | 166.862 | 6.145 | 46.934 | 18.393 | 13.543 | 81.847 |
| LA CORUÑA | 65.807 | 2.486 | 17.148 | 7.601 | 5.614 | 32.958 |
| LUGO | 31.934 | 743 | 16.369 | 2.053 | 1.708 | 11.061 |
| ORENSE | 19.515 | 683 | 4.713 | 1.998 | 1.484 | 10.637 |
| PONTEVEDRA | 49.606 | 2.233 | 8.704 | 6.741 | 4.737 | 27.191 |
| MADRID | 242.195 | 13.782 | 19.610 | 43.928 | 28.896 | 135.979 |
| MADRID | 242.195 | 13.782 | 19.610 | 43.928 | 28.896 | 135.979 |
| MURCIA | 68.112 | 2.954 | 9.656 | 11.123 | 8.076 | 36.303 |
| MURCIA | 68.112 | 2.954 | 9.656 | 11.123 | 8.076 | 36.303 |
| NAVARRA | 32.740 | 1.067 | 6.626 | 3.812 | 2.529 | 18.706 |
| NAVARRA | 32.740 | 1.067 | 6.626 | 3.812 | 2.529 | 18.706 |
| PAIS VASCO | 97.087 | 4.064 | 10.522 | 13.501 | 8.636 | 60.364 |
| ÁLAVA | 14.102 | 498 | 3.127 | 1.652 | 1.019 | 7.806 |
| GUIPÚZCOA | 34.033 | 1.378 | 3.205 | 4.663 | 2.993 | 21.794 |
| VIZCAYA | 48.952 | 2.188 | 4.190 | 7.186 | 4.624 | 30.764 |
| RIOJA (LA) | 18.767 | 676 | 4.814 | 2.202 | 1.306 | 9.769 |
| RIOJA (LA) | 18.767 | 676 | 4.814 | 2.202 | 1.306 | 9.769 |
| CEUTA | 2.349 | 137 | 109 | 310 | 252 | 1.541 |
| CEUTA | 2.349 | 137 | 109 | 310 | 252 | 1.541 |
| MELILLA | 2.319 | 145 | 141 | 364 | 270 | 1.399 |
| MELILLA | 2.319 | 145 | 141 | 364 | 270 | 1.399 |

**TRABAJADORES AUTÓNOMOS, PROPIAMENTE DICHO, EN LA SEGURIDAD SOCIAL,
SEGUN ANTIGÜEDAD, POR COMUNIDAD AUTÓNOMA**

30/09/2008

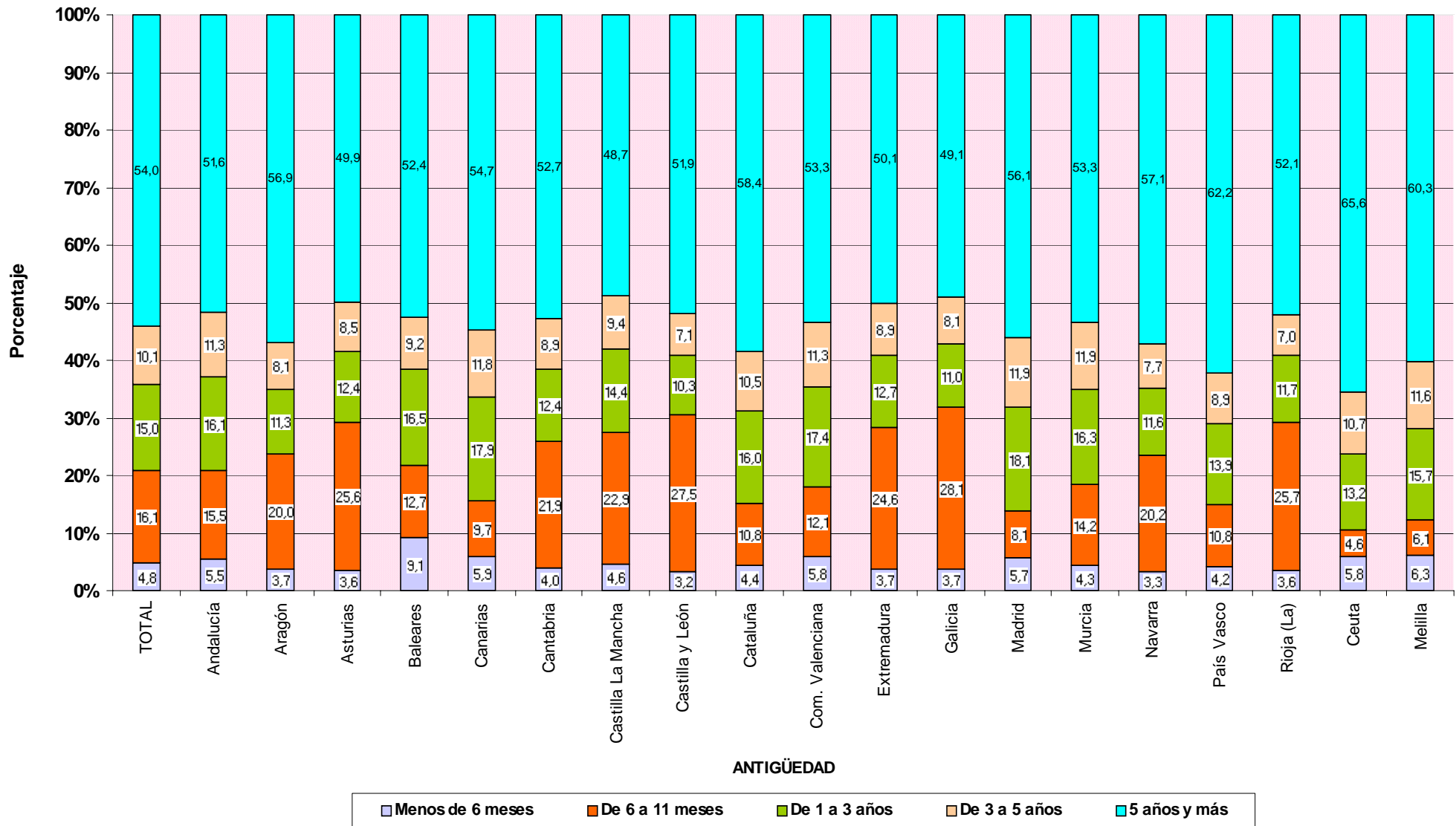

**TRABAJADORES AUTÓNOMOS, PROPIAMENTE DICHO, EN LA SEGURIDAD SOCIAL,
SEGUN ANTIGÜEDAD, POR SECTOR Y RAMA DE ACTIVIDAD**

30/09/2008

Actividades Económicas (CNAE93)

| SECTORES | Total | Menos de 6 meses | De 6 a 11 meses | De 1 a 3 años | De 3 a 5 años | 5 años y más |
|--|------------------|------------------|-----------------|----------------|----------------|------------------|
| | | (A) | (B) | (C) | (D) | (E) |
| Total | 2.185.367 | 104.880 | 351.833 | 328.136 | 220.749 | 1.179.769 |
| 1.-AGRICULTURA | 303.564 | 5.452 | 233.565 | 9.200 | 9.337 | 46.010 |
| 2.-INDUSTRIA | 120.612 | 3.127 | 4.347 | 12.131 | 8.925 | 92.082 |
| 3.-CONSTRUCCION | 324.862 | 21.179 | 28.250 | 75.720 | 42.750 | 156.963 |
| 4.-SERVICIOS | 1.436.329 | 75.122 | 85.671 | 231.085 | 159.737 | 884.714 |
| RAMAS | Total | (A) | (B) | (C) | (D) | (E) |
| Total | 2.185.367 | 104.880 | 351.833 | 328.136 | 220.749 | 1.179.769 |
| A, B AGRICULTURA GANADERIA CAZA SILVICULTURA Y PESCA | 303.564 | 5.452 | 233.565 | 9.200 | 9.337 | 46.010 |
| 01 AGRICULTURA, GANADERÍA, CAZA, Y ACTIV. RELACIONADAS | 288.651 | 4.388 | 232.354 | 7.053 | 7.616 | 37.240 |
| 02 SILVICULTURA, EXPL. FORESTAL Y ACTIV. RELACIONADAS | 2.464 | 254 | 638 | 470 | 247 | 855 |
| 05 PESCA, ACUICULTURA Y ACTIVIDADES RELACIONADAS | 12.449 | 810 | 573 | 1.677 | 1.474 | 7.915 |
| C INDUSTRIAS EXTRACTIVAS | 1.080 | 16 | 17 | 75 | 52 | 920 |
| 10 EXTRACC. Y AGLOM. DE ANTRACITA, HULLA, LIGNITO, ETC. | 217 | 2 | 3 | 23 | 4 | 185 |
| 11 EXTRACC. DE CRUDOS DE PETRÓLEO Y GAS NATURAL | 30 | 3 | 2 | 6 | 4 | 15 |
| 13 EXTRACCIÓN DE MINERALES METÁLICOS | 47 | 1 | 0 | 0 | 0 | 46 |
| 14 EXTRAC. MINERALES NO METÁLICOS NI ENERGÉTICOS | 786 | 10 | 12 | 46 | 44 | 674 |
| D INDUSTRIAS MANUFACTURERAS | 118.984 | 3.053 | 4.287 | 11.978 | 8.839 | 90.827 |
| 15 IND. PRODUCTOS ALIMENTICIOS Y BEBIDAS | 16.250 | 304 | 381 | 1.011 | 907 | 13.647 |
| 16 INDUSTRIA DEL TABACO | 35 | 0 | 0 | 3 | 1 | 31 |
| 17 INDUSTRIA TEXTIL | 4.894 | 135 | 213 | 597 | 480 | 3.469 |
| 18 IND. DE LA CONFECCIÓN Y LA PELETERÍA | 8.101 | 292 | 421 | 1.036 | 828 | 5.524 |
| 19 PREPARACIÓN, CURTIDO Y ACABADO DEL CUERO, ETC. | 2.127 | 47 | 97 | 226 | 154 | 1.603 |
| 20 IND. MADERA Y CORCHO EXCEP. MBLES, CEST. Y ESPARTO | 13.383 | 135 | 193 | 597 | 458 | 12.000 |
| 21 INDUSTRIA DEL PAPEL | 583 | 27 | 37 | 48 | 39 | 432 |
| 22 EDICIÓN. ARTES GRÁF. Y REPRODUC. SOPORTES GRABADOS | 10.183 | 388 | 555 | 1.497 | 1.116 | 6.627 |
| 23 COQUERIAS, REF.DE PETROLEO Y TRAT.COMBUST.NUCLEARES | 16 | 0 | 0 | 1 | 1 | 14 |
| 24 INDUSTRIA QUÍMICA | 1.294 | 21 | 24 | 66 | 60 | 1.123 |
| 25 FABR. PRODUCTOS CAUCHO Y MATERIAS PLÁSTICAS | 1.402 | 27 | 38 | 115 | 93 | 1.129 |
| 26 FABRIC. OTROS PRODUCTOS MINERALES NO METÁLICOS | 5.540 | 94 | 124 | 394 | 334 | 4.594 |
| 27 METALURGIA | 738 | 12 | 9 | 35 | 30 | 652 |
| 28 FABRIC. PROD. METÁL. EXCEPTO MAQUINARIA Y EQUIPO | 22.273 | 636 | 958 | 2.853 | 1.881 | 15.945 |
| 29 IND. CONSTRUC. MAQUINARIA Y EQUIPO MECÁNICO | 6.250 | 285 | 476 | 996 | 587 | 3.906 |
| 30 FABRIC. MÁQUINAS DE OFICINA Y EQUIPOS INFORMÁTICOS | 481 | 26 | 34 | 107 | 88 | 226 |
| 31 FABRIC. MAQUINARIA Y MATERIAL ELÉCTRICO | 4.762 | 38 | 38 | 97 | 102 | 4.487 |
| 32 FABRIC. MATERIAL ELECTRÓN. FABRIC. EQUIPO RADIO, TV, | 335 | 9 | 9 | 42 | 23 | 252 |
| 33 FABRIC. EQUIPO E INSTRUM. MÉDICO-QUIRÚRG., ETC. | 3.021 | 86 | 100 | 378 | 283 | 2.174 |
| 34 FABRIC. VEHÍCULOS MOTOR Y REMOLQUES, ETC. | 585 | 12 | 16 | 43 | 33 | 481 |
| 35 FABRIC. OTRO MATERIAL DE TRANSPORTE | 1.376 | 149 | 117 | 293 | 138 | 679 |
| 36 FABRIC. MUEBLES; OTRAS INDUSTRIAS MANUFACTURERAS | 15.210 | 329 | 441 | 1.536 | 1.193 | 11.711 |
| 37 RECICLAJE | 145 | 1 | 6 | 7 | 10 | 121 |
| E PRODUCCION Y DISTRIB. ENERGIA ELECTR., GAS Y AGUA | 548 | 58 | 43 | 78 | 34 | 335 |
| 40 PROD. Y DISTRIB. DE ENERGÍA ELÉCTRICA, GAS, ETC. | 336 | 49 | 38 | 68 | 23 | 158 |
| 41 CAPTACIÓN, DEPURACIÓN Y DISTRIBUCIÓN DE AGUA | 212 | 9 | 5 | 10 | 11 | 177 |
| F CONSTRUCCION | 324.862 | 21.179 | 28.250 | 75.720 | 42.750 | 156.963 |
| 45 CONSTRUCCIÓN | 324.862 | 21.179 | 28.250 | 75.720 | 42.750 | 156.963 |
| G, H COMERCIO Y HOSTELERIA | 769.871 | 36.789 | 42.509 | 107.704 | 74.718 | 508.151 |
| 50 VENTA, MANTENMTO. Y REPARACION VEHÍCULOS | 45.470 | 1.244 | 1.810 | 4.765 | 3.360 | 34.291 |
| 51 COMERCIO AL POR MAYOR E INTERMEDIARIOS COMERCIO | 88.765 | 3.609 | 4.380 | 11.871 | 9.069 | 59.836 |
| 52 COMERCIO AL POR MENOR EXCEPTO VEHÍCULOS MOTOR | 432.719 | 17.135 | 21.049 | 55.184 | 40.112 | 299.239 |
| 55 HOSTELERÍA | 202.917 | 14.801 | 15.270 | 35.884 | 22.177 | 114.785 |
| I TRANSPORTE, ALMACENAMIENTO Y COMUNICACIONES | 182.902 | 4.938 | 6.248 | 25.471 | 19.216 | 127.029 |
| 60 TPTE. TERRESTRE, TPTE. POR TUBERÍAS | 170.949 | 3.809 | 4.942 | 22.575 | 17.501 | 122.122 |
| 61 TPTE. MARÍTIMO DE CABOTAJE Y POR VÍAS NAVEGACIÓN | 87 | 17 | 3 | 8 | 4 | 55 |
| 62 TPTE. AÉREO Y ESPACIAL | 70 | 5 | 8 | 12 | 4 | 41 |
| 63 ACTIVIDAD. ANEXAS A LOS TPTES., ACTIVIDAD AGENCIAS VIAJE | 6.640 | 567 | 624 | 1.322 | 867 | 3.260 |
| 64 CORREOS Y TELECOMUNICACIONES | 5.156 | 540 | 671 | 1.554 | 840 | 1.551 |
| J INTERMEDIACION FINANCIERA | 37.100 | 2.231 | 2.838 | 7.026 | 4.370 | 20.635 |
| 65 INTERM. FINANC. EXCEPTO SEGUROS Y PLANES PENSIONES | 528 | 23 | 32 | 85 | 57 | 331 |
| 66 SEGUROS Y PLANES PENSIONES EXCEPTO S.S. OBLIGATORIA | 3.162 | 17 | 37 | 124 | 142 | 2.842 |
| 67 ACTIV. AUXILIARES A LA INTERMEDIACION FINANCIERA | 33.410 | 2.191 | 2.769 | 6.817 | 4.171 | 17.462 |
| K ACTIV. INMOBILIARIAS Y DE ALQUILER, SERV. EMPRESARIALES | 217.416 | 16.499 | 19.231 | 50.806 | 34.166 | 96.714 |
| 70 ACTIVIDADES INMOBILIARIAS | 21.655 | 732 | 1.134 | 4.645 | 3.831 | 11.313 |
| 71 ALQUILER MAQU. Y EQUIPO SIN OPERARIO EFECTOS PERS. | 8.269 | 544 | 418 | 1.263 | 1.008 | 5.036 |
| 72 ACTIVIDADES INFORMÁTICAS | 13.982 | 1.142 | 1.464 | 3.775 | 2.450 | 5.151 |
| 73 INVESTIGACIÓN Y DESARROLLO | 6.982 | 1.089 | 974 | 2.348 | 1.471 | 1.100 |
| 74 OTRAS ACTIVIDADES EMPRESARIALES | 166.156 | 12.988 | 15.231 | 38.747 | 25.392 | 73.798 |
| 75 ADMÓN. PÚBLICA, DEFENSA Y SEG. SOCIAL | 372 | 4 | 10 | 28 | 14 | 316 |
| M,N,O EDUCACION, ACTIV. SANITARIAS, VETERINARIAS Y SOCIALES | 229.040 | 14.665 | 14.845 | 40.078 | 27.267 | 132.185 |
| 80 EDUCACIÓN | 33.817 | 3.061 | 2.306 | 6.389 | 4.112 | 17.949 |
| 85 ACTIV. SANITARIAS Y VETERINARIAS. SERVICIOS SOCIALES. | 56.437 | 2.848 | 3.406 | 10.487 | 8.028 | 31.668 |
| 90 ACTIVIDADES DE SANEAMIENTO PÚBLICO | 878 | 53 | 44 | 104 | 59 | 618 |
| 91 ACTIVIDADES ASOCIATIVAS | 3.689 | 14 | 16 | 42 | 62 | 3.555 |
| 92 ACTIV. RECREATIVAS, CULTURALES Y DEPORTIVAS | 43.926 | 4.669 | 3.826 | 8.732 | 5.206 | 21.493 |
| 93 ACTIV. DIVERSAS DE SERVICIOS PERSONALES | 89.923 | 4.003 | 5.209 | 14.261 | 9.769 | 56.681 |
| 95 SERVICIO DOMÉSTICO | 306 | 17 | 38 | 63 | 31 | 157 |
| 99 OTROS SERVICIOS | 64 | 0 | 0 | 0 | 0 | 64 |

TRABAJADORES AUTÓNOMOS, PROPIAMENTE DICHO, EN LA SEGURIDAD SOCIAL, SEGÚN ANTIGÜEDAD, POR SECTOR

30/09/2008

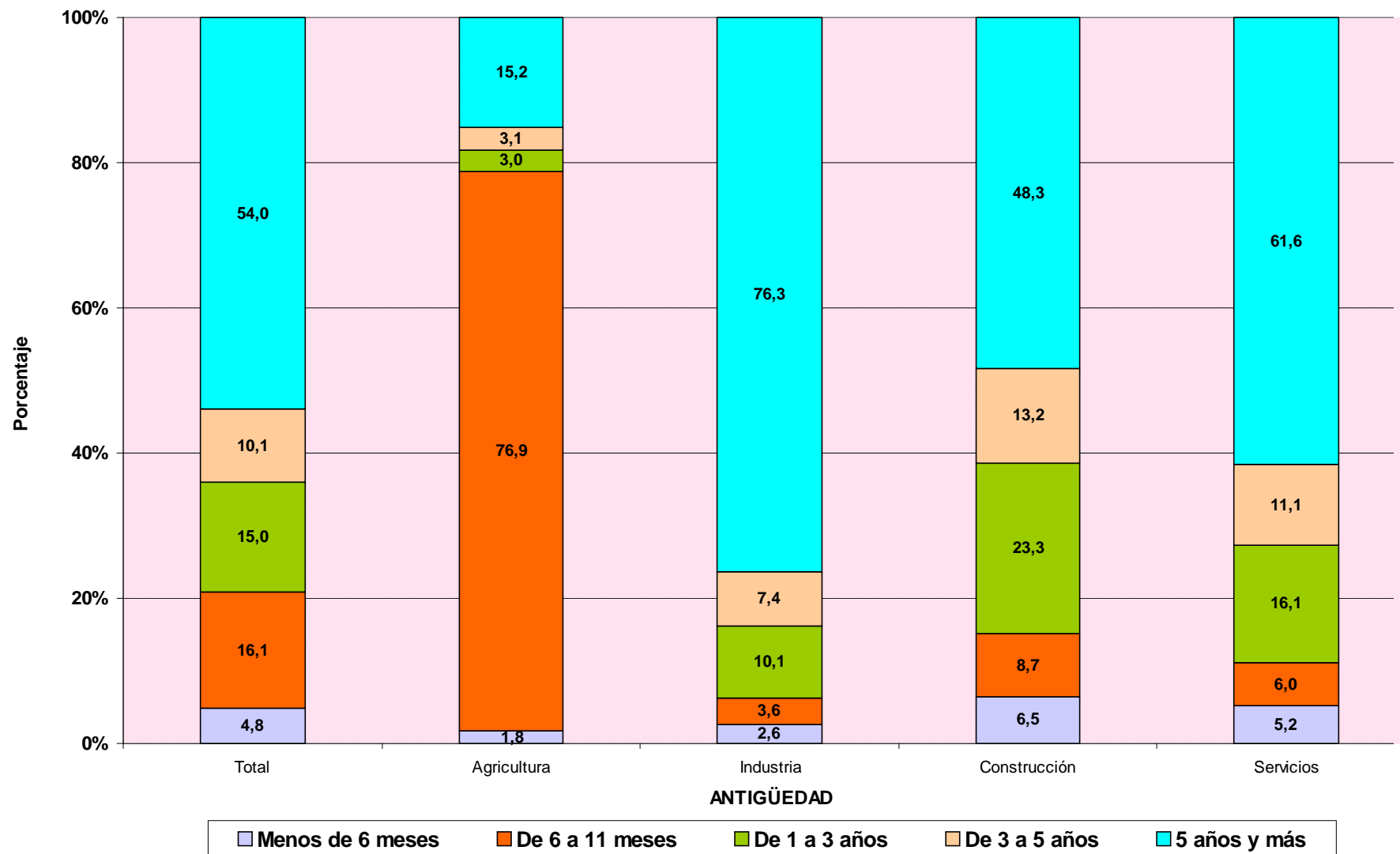

TRABAJADORES AUTÓNOMOS PROPIAMENTE DICHO

Según Sector

TRABAJADORES AUTÓNOMOS, PROPIAMENTE DICHO, EN LA SEGURIDAD SOCIAL, SEGUN SECTOR, POR EDAD

30/09/2008

| | <u>Total</u> | <u>Agricultura</u> | <u>Industria</u> | <u>Construcción</u> | <u>Servicios</u> |
|-------------------------|------------------|--------------------|------------------|---------------------|------------------|
| Total | 2.185.367 | 303.564 | 120.612 | 324.862 | 1.436.329 |
| MENOR DE 25 AÑOS | 50.023 | 4.009 | 1.631 | 15.423 | 28.960 |
| DE 25 A 39 AÑOS | 675.366 | 60.413 | 26.727 | 136.634 | 451.592 |
| DE 40 A 54 AÑOS | 946.684 | 130.776 | 56.056 | 126.168 | 633.684 |
| DE 55 AÑOS O MAS | 513.294 | 108.366 | 36.198 | 46.637 | 322.093 |

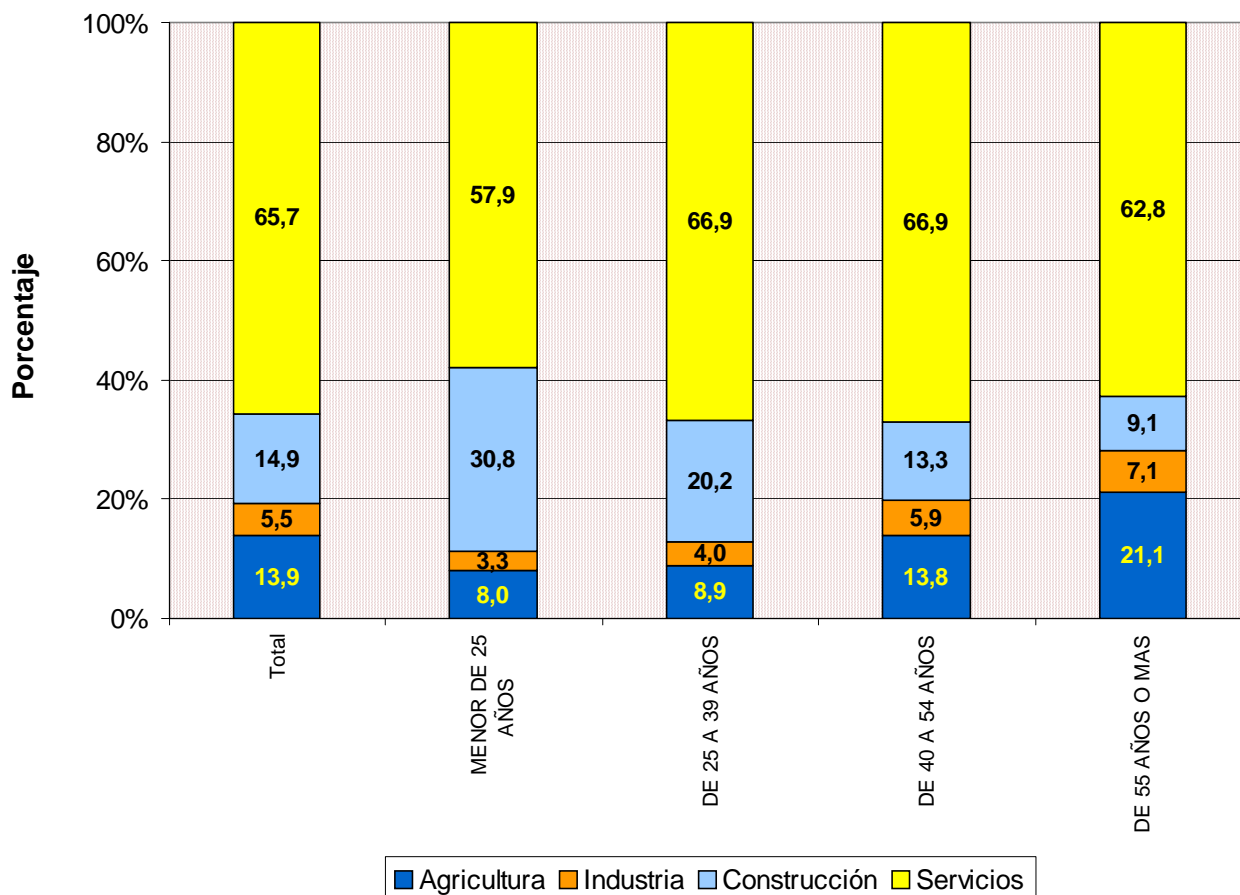

**TRABAJADORES AUTÓNOMOS, PROPIAMENTE DICHO, EN LA SEGURIDAD SOCIAL,
SEGÚN SECTOR, NACIONALIDAD**

30/09/2008

| | <u>Total</u> | <u>Agricultura</u> | <u>Industria</u> | <u>Construcción</u> | <u>Servicios</u> |
|-------------------|------------------|--------------------|------------------|---------------------|------------------|
| Total | 2.185.367 | 303.564 | 120.612 | 324.862 | 1.436.329 |
| ESPAÑA | 2.019.834 | 299.798 | 115.753 | 272.514 | 1.331.769 |
| EXTRANJERO | 165.533 | 3.766 | 4.859 | 52.348 | 104.560 |

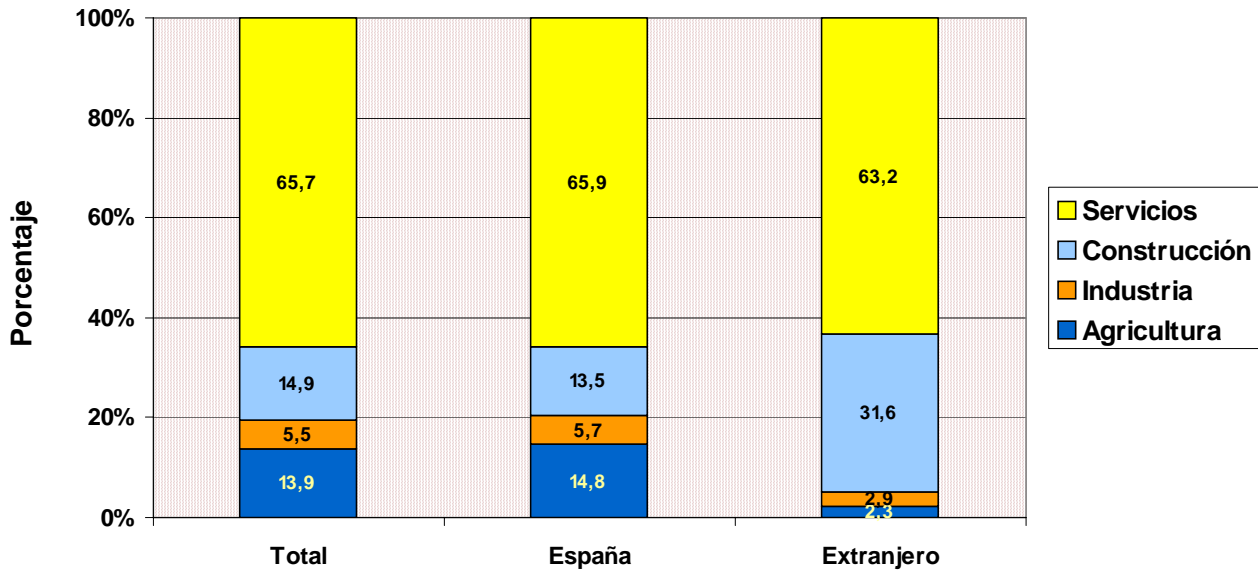

**TRABAJADORES AUTÓNOMOS, PROPIAMENTE DICHO, EXTRANJEROS
SEGÚN SECTOR, POR CONTINENTE**

30/09/2008

| | <u>Total</u> | <u>Agricultura</u> | <u>Industria</u> | <u>Construcción</u> | <u>Servicios</u> |
|--------------------------|----------------|--------------------|------------------|---------------------|------------------|
| Total | 165.533 | 3.766 | 4.859 | 52.348 | 104.560 |
| EUROPA UE | 57.273 | 1.132 | 1.914 | 10.360 | 43.867 |
| EUROPA RESTO | 48.636 | 1.943 | 1.462 | 32.101 | 13.130 |
| AFRICA | 15.398 | 348 | 177 | 3.429 | 11.444 |
| AMERICA CENTRAL | 1.321 | 18 | 36 | 213 | 1.054 |
| AMERICA DEL NORTE | 1.563 | 26 | 32 | 59 | 1.446 |
| AMERICA DEL SUR | 20.925 | 231 | 612 | 5.608 | 14.474 |
| ASIA | 19.680 | 50 | 598 | 489 | 18.543 |
| OCEANIA | 230 | 5 | 9 | 25 | 191 |
| DESCONOCIDO | 507 | 13 | 19 | 64 | 411 |

TRABAJADORES AUTÓNOMOS, PROPIAMENTE DICHO, EN LA SEGURIDAD SOCIAL, SEGUN SECTOR, POR ANTIGÜEDAD

30/09/2008

| | <u>Total</u> | <u>Agricultura</u> | <u>Industria</u> | <u>Construcción</u> | <u>Servicios</u> |
|-----------------|------------------|--------------------|------------------|---------------------|------------------|
| Total | 2.185.367 | 303.564 | 120.612 | 324.862 | 1.436.329 |
| < de 6 meses | 104.880 | 5.452 | 3.127 | 21.179 | 75.122 |
| De 6 a 11 meses | 351.833 | 233.565 | 4.347 | 28.250 | 85.671 |
| De 1 a 3 años | 328.136 | 9.200 | 12.131 | 75.720 | 231.085 |
| De 3 a 5 años | 220.749 | 9.337 | 8.925 | 42.750 | 159.737 |
| 5 años y más | 1.179.769 | 46.010 | 92.082 | 156.963 | 884.714 |

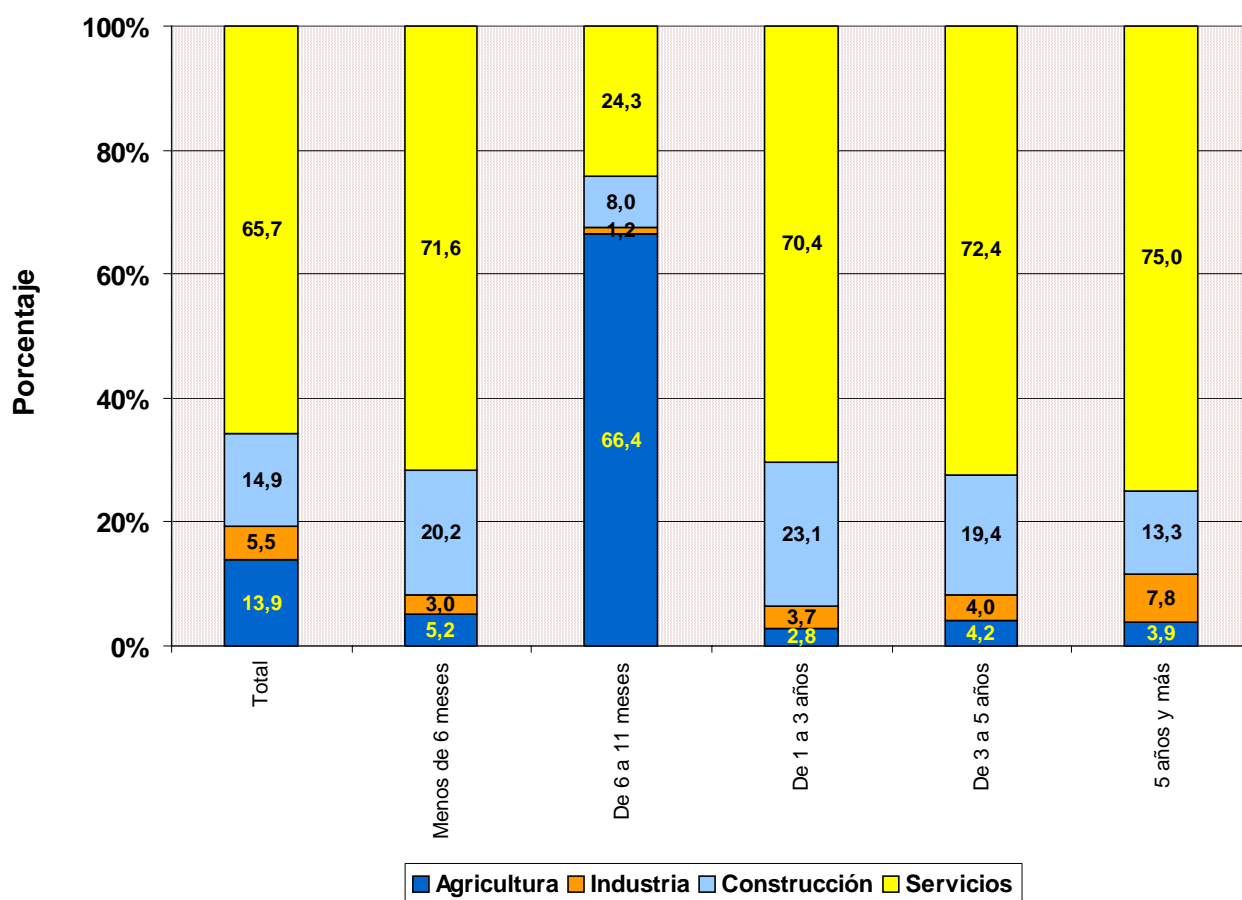

| <u>Com. Autónoma / Provincia</u> | <u>Total</u> | <u>AGRICULTURA</u> | <u>INDUSTRIA</u> | <u>CONSTRUCCION</u> | <u>SERVICIOS</u> |
|----------------------------------|------------------|--------------------|------------------|---------------------|------------------|
| Total | 2.185.367 | 303.564 | 120.612 | 324.862 | 1.436.329 |
| ANDALUCIA | 349.560 | 44.745 | 18.225 | 38.067 | 248.523 |
| ALMERIA | 43.013 | 16.232 | 1.335 | 4.299 | 21.147 |
| CÁDIZ | 40.055 | 3.193 | 1.695 | 3.586 | 31.581 |
| CORDOBA | 34.614 | 5.722 | 2.442 | 3.683 | 22.767 |
| GRANADA | 42.135 | 4.782 | 2.493 | 5.200 | 29.660 |
| HUELVA | 19.521 | 2.955 | 770 | 2.179 | 13.617 |
| JAÉN | 29.862 | 4.024 | 2.396 | 3.707 | 19.735 |
| MÁLAGA | 67.287 | 3.118 | 2.927 | 8.089 | 53.153 |
| SEVILLA | 73.073 | 4.719 | 4.167 | 7.324 | 56.863 |
| ARAGON | 81.756 | 20.219 | 5.029 | 13.782 | 42.726 |
| HUESCA | 22.329 | 7.490 | 1.446 | 3.452 | 9.941 |
| TERUEL | 12.810 | 5.075 | 805 | 2.043 | 4.887 |
| ZARAGOZA | 46.617 | 7.654 | 2.778 | 8.287 | 27.898 |
| ASTURIAS | 57.472 | 13.514 | 2.262 | 7.710 | 33.986 |
| ASTURIAS | 57.472 | 13.514 | 2.262 | 7.710 | 33.986 |
| BALEARES | 55.190 | 3.603 | 3.382 | 10.640 | 37.565 |
| BALEARES | 55.190 | 3.603 | 3.382 | 10.640 | 37.565 |
| CANARIAS | 81.862 | 4.460 | 3.318 | 10.711 | 63.373 |
| LAS PALMAS | 44.776 | 1.859 | 1.850 | 6.498 | 34.569 |
| S.C.TENERIFE | 37.086 | 2.601 | 1.468 | 4.213 | 28.804 |
| CANTABRIA | 32.011 | 6.265 | 1.471 | 5.120 | 19.155 |
| CANTABRIA | 32.011 | 6.265 | 1.471 | 5.120 | 19.155 |
| CASTILLA LA MANCHA | 105.995 | 24.196 | 6.728 | 19.982 | 55.089 |
| ALBACETE | 18.321 | 4.067 | 1.004 | 2.790 | 10.460 |
| CIUDAD REAL | 26.946 | 6.261 | 1.554 | 4.510 | 14.621 |
| CUENCA | 16.150 | 6.286 | 893 | 2.665 | 6.306 |
| GUADALAJARA | 10.221 | 1.933 | 396 | 2.615 | 5.277 |
| TOLEDO | 34.357 | 5.649 | 2.881 | 7.402 | 18.425 |
| CASTILLA Y LEON | 154.593 | 45.482 | 7.488 | 22.602 | 79.021 |
| ÁVILA | 12.905 | 3.700 | 756 | 2.342 | 6.107 |
| BURGOS | 21.749 | 6.081 | 992 | 3.445 | 11.231 |
| LEÓN | 28.800 | 8.987 | 1.165 | 4.054 | 14.594 |
| PALENCIA | 11.118 | 3.930 | 431 | 1.396 | 5.361 |
| SALAMANCA | 20.712 | 6.043 | 1.167 | 2.381 | 11.121 |
| SEGOVIA | 11.690 | 3.250 | 589 | 2.408 | 5.443 |
| SORIA | 6.682 | 2.368 | 450 | 939 | 2.925 |
| VALLADOLID | 25.169 | 5.126 | 1.163 | 3.573 | 15.307 |
| ZAMORA | 15.768 | 5.997 | 775 | 2.064 | 6.932 |
| CATALUÑA | 360.887 | 26.814 | 24.755 | 58.606 | 250.712 |
| BARCELONA | 246.917 | 5.815 | 18.364 | 37.180 | 185.558 |
| GERONA | 46.042 | 4.080 | 3.165 | 9.839 | 28.958 |
| LERIDA | 29.915 | 10.265 | 1.412 | 4.727 | 13.511 |
| TARRAGONA | 38.013 | 6.654 | 1.814 | 6.860 | 22.685 |
| COM. VALENCIANA | 216.302 | 16.026 | 13.576 | 33.389 | 153.311 |
| ALICANTE | 78.954 | 4.544 | 5.482 | 12.372 | 56.556 |
| CASTELLÓN | 29.775 | 3.759 | 1.786 | 5.466 | 18.764 |
| VALENCIA | 107.573 | 7.723 | 6.308 | 15.551 | 77.991 |
| EXTREMADURA | 59.308 | 16.269 | 3.115 | 6.647 | 33.277 |
| BADAJOS | 36.214 | 9.927 | 1.888 | 3.677 | 20.722 |
| CÁCERES | 23.094 | 6.342 | 1.227 | 2.970 | 12.555 |
| GALICIA | 166.862 | 53.333 | 7.913 | 19.257 | 86.359 |
| LA CORUÑA | 65.807 | 19.647 | 3.090 | 7.448 | 35.622 |
| LUGO | 31.934 | 16.616 | 1.114 | 2.942 | 11.262 |
| ORENSE | 19.515 | 4.769 | 1.185 | 3.264 | 10.297 |
| PONTEVEDRA | 49.606 | 12.301 | 2.524 | 5.603 | 29.178 |
| MADRID | 242.195 | 2.711 | 10.464 | 42.021 | 186.999 |
| MADRID | 242.195 | 2.711 | 10.464 | 42.021 | 186.999 |
| MURCIA | 68.112 | 8.422 | 4.277 | 10.141 | 45.272 |
| MURCIA | 68.112 | 8.422 | 4.277 | 10.141 | 45.272 |
| NAVARRA | 32.740 | 6.059 | 1.857 | 5.374 | 19.450 |
| NAVARRA | 32.740 | 6.059 | 1.857 | 5.374 | 19.450 |
| PAIS VASCO | 97.087 | 6.817 | 5.474 | 17.536 | 67.260 |
| ÁLAVA | 14.102 | 2.684 | 773 | 2.067 | 8.578 |
| GUIPÚZCOA | 34.033 | 1.920 | 2.257 | 6.754 | 23.102 |
| VIZCAYA | 48.952 | 2.213 | 2.444 | 8.715 | 35.580 |
| RIOJA (LA) | 18.767 | 4.619 | 1.180 | 3.001 | 9.967 |
| RIOJA (LA) | 18.767 | 4.619 | 1.180 | 3.001 | 9.967 |
| CEUTA | 2.349 | 6 | 49 | 139 | 2.155 |
| CEUTA | 2.349 | 6 | 49 | 139 | 2.155 |
| MELILLA | 2.319 | 4 | 49 | 137 | 2.129 |
| MELILLA | 2.319 | 4 | 49 | 137 | 2.129 |

**TRABAJADORES AUTÓNOMOS, PROPIAMENTE DICHO, EN LA SEGURIDAD SOCIAL,
SEGUN SECTOR POR COMUNIDAD AUTÓNOMA**

30/09/2008

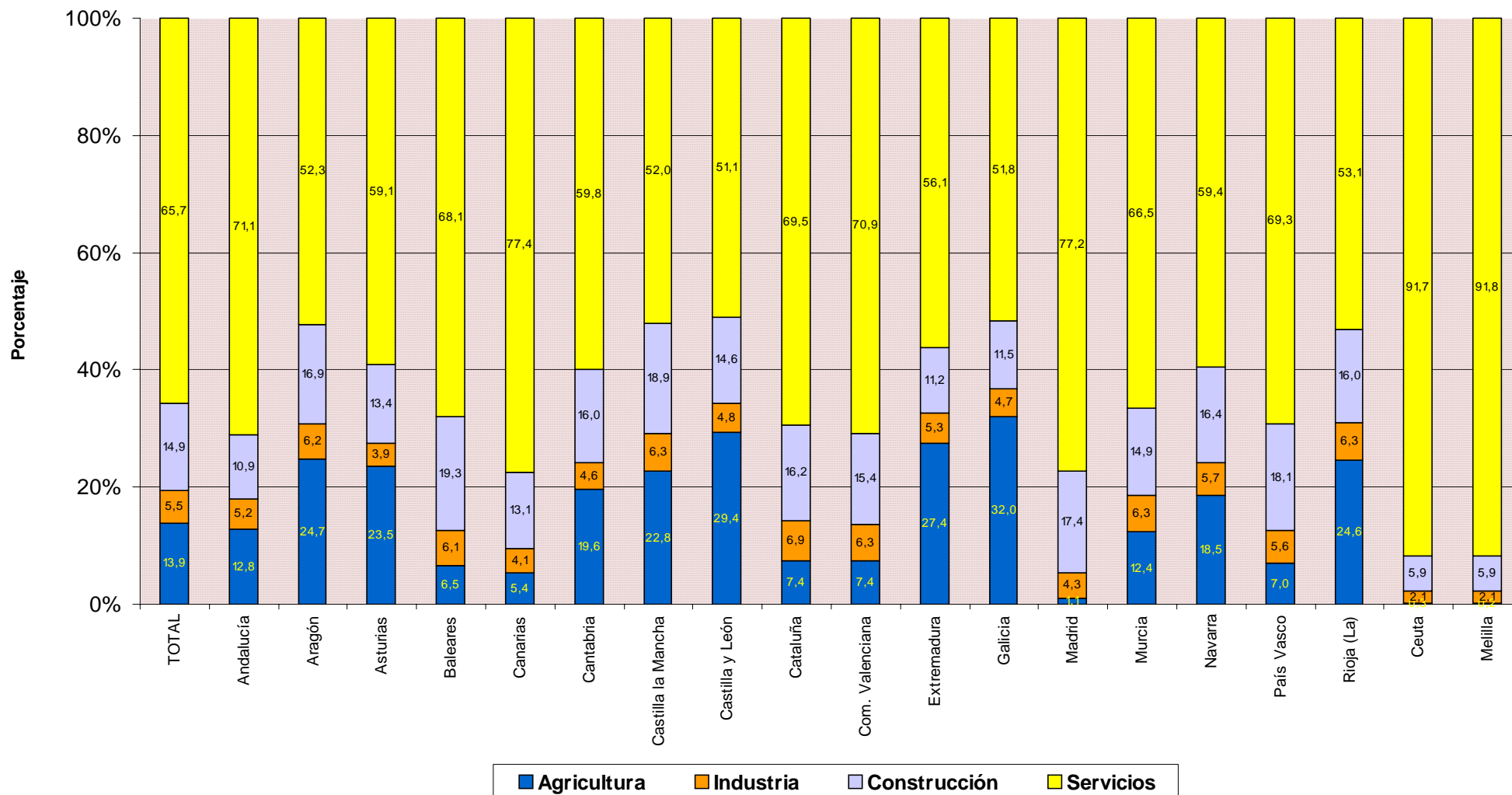

TRABAJADORES AUTÓNOMOS PROPIAMENTE DICHO

Según Situación Profesional

TRABAJADORES AUTÓNOMOS, PROPIAMENTE DICHO, EN LA SEGURIDAD SOCIAL, SEGÚN SITUACIÓN PROFESIONAL, POR SEXO

30/09/2008

| | Total | Sin asalariados | Con asalariados | Sin pluriactividad | Con pluriactividad |
|----------------|------------------|------------------|-----------------|--------------------|--------------------|
| Total | 2.185.367 | 1.749.799 | 435.568 | 2.083.388 | 101.979 |
| VARONES | 1.499.134 | 1.206.917 | 292.217 | 1.429.977 | 69.157 |
| MUJERES | 686.233 | 542.882 | 143.351 | 653.411 | 32.822 |

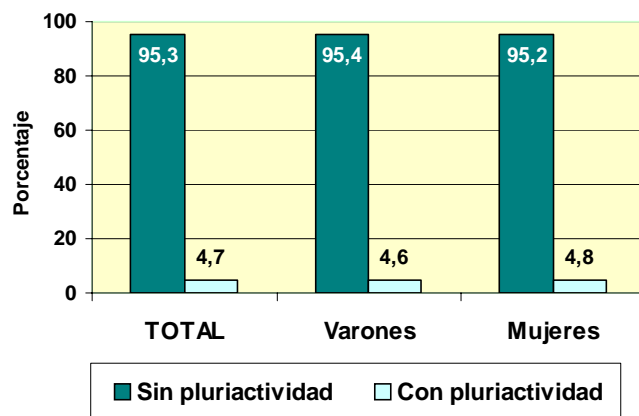
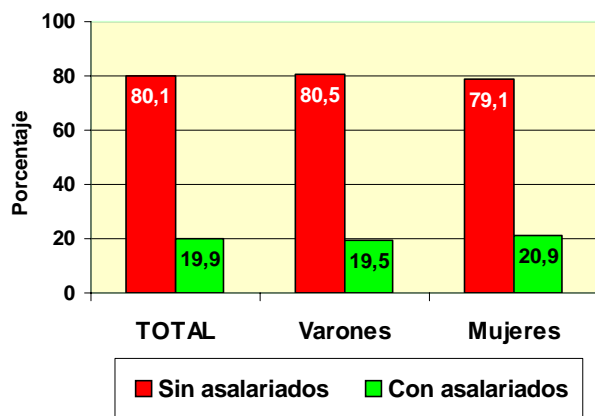

TRABAJADORES AUTÓNOMOS, PROPIAMENTE DICHO, EN LA SEGURIDAD SOCIAL, SEGÚN SITUACIÓN PROFESIONAL, POR EDAD

30/09/2008

| | Total | Sin asalarados | Con asalarados | Sin pluriactividad | Con pluriactividad |
|-------------------------|------------------|------------------|----------------|--------------------|--------------------|
| Total | 2.185.367 | 1.749.799 | 435.568 | 2.083.388 | 101.979 |
| MENOR DE 25 AÑOS | 50.023 | 43.182 | 6.841 | 45.992 | 4.031 |
| DE 25 A 39 AÑOS | 675.366 | 533.764 | 141.602 | 628.877 | 46.489 |
| DE 40 A 54 AÑOS | 946.684 | 753.408 | 193.276 | 906.434 | 40.250 |
| DE 55 AÑOS O MAS | 513.294 | 419.445 | 93.849 | 502.085 | 11.209 |

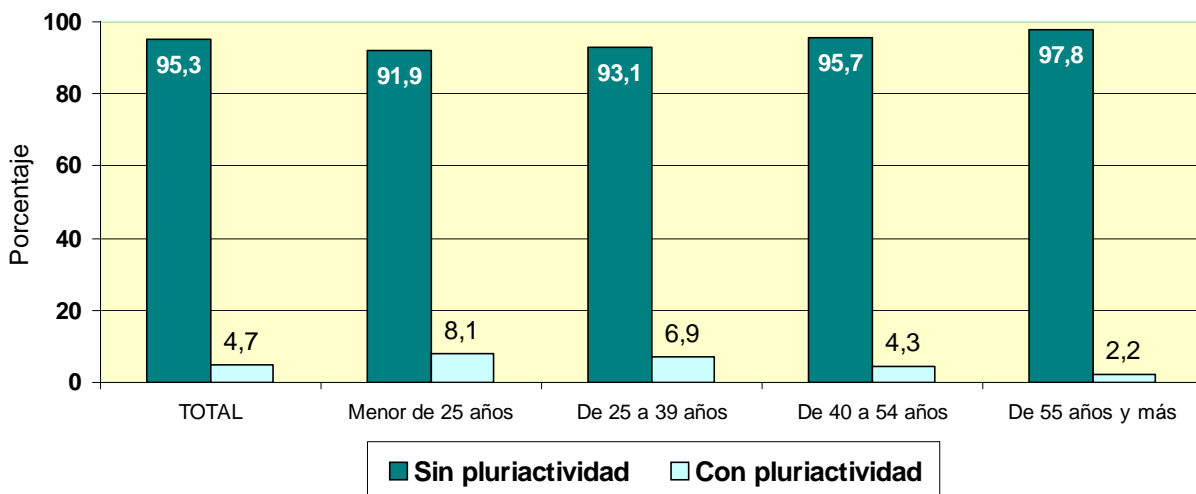
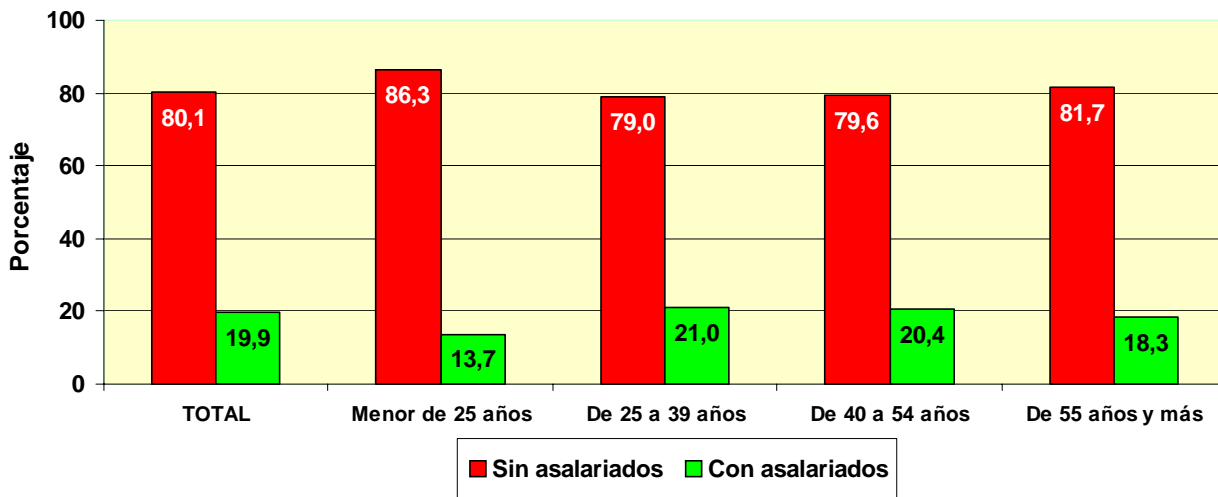

TRABAJADORES AUTÓNOMOS, PROPIAMENTE DICHO, EN LA SEGURIDAD SOCIAL, SEGÚN SITUACIÓN PROFESIONAL, POR NACIONALIDAD

30/09/2008

| | Total | Sin asalarados | Con asalarados | Sin pluriactividad | Con pluriactividad |
|-------------------|------------------|------------------|----------------|--------------------|--------------------|
| Total | 2.185.367 | 1.749.799 | 435.568 | 2.083.388 | 101.979 |
| ESPAÑA | 2.019.834 | 1.615.938 | 403.896 | 1.926.194 | 93.640 |
| EXTRANJERO | 165.533 | 133.861 | 31.672 | 157.194 | 8.339 |

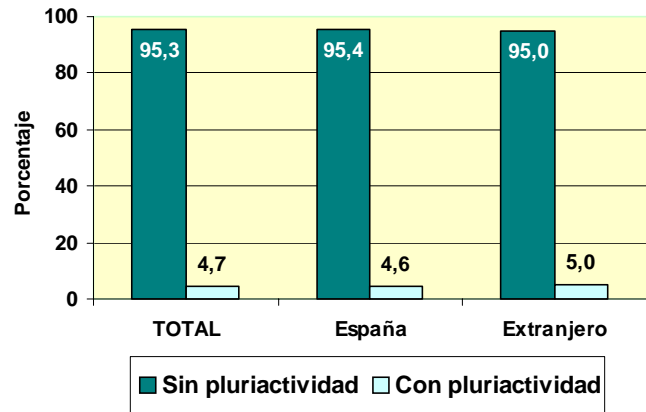
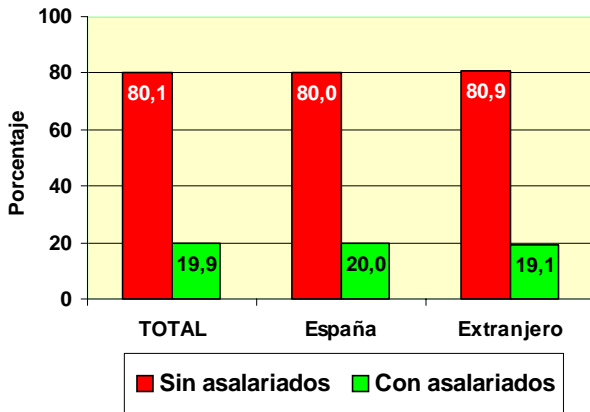

TRABAJADORES AUTÓNOMOS, PROPIAMENTE DICHO, EXTRANJEROS SEGÚN SITUACIÓN PROFESIONAL, POR CONTINENTE

| | Total | Sin asalarados | Con asalarados | Sin pluriactividad | Con pluriactividad |
|--------------------------|----------------|----------------|----------------|--------------------|--------------------|
| Total | 165.533 | 133.861 | 31.672 | 157.194 | 8.339 |
| EUROPA UE | 57.273 | 47.960 | 9.313 | 54.847 | 2.426 |
| EUROPA RESTO | 48.636 | 45.357 | 3.279 | 46.933 | 1.703 |
| AFRICA | 15.398 | 11.203 | 4.195 | 14.064 | 1.334 |
| AMERICA CENTRAL | 1.321 | 1.104 | 217 | 1.217 | 104 |
| AMERICA DEL NORTE | 1.563 | 1.388 | 175 | 1.475 | 88 |
| AMERICA DEL SUR | 20.925 | 16.245 | 4.680 | 19.308 | 1.617 |
| ASIA | 19.680 | 10.002 | 9.678 | 18.635 | 1.045 |
| OCEANIA | 230 | 182 | 48 | 221 | 9 |
| DESCONOCIDO | 507 | 420 | 87 | 494 | 13 |

**TRABAJADORES AUTÓNOMOS, PROPIAMENTE DICHO, EN LA SEGURIDAD SOCIAL,
SEGÚN SITUACIÓN PROFESIONAL, POR BASE DE COTIZACIÓN**

30/09/2008

Base mínima: 817,20 €

| | Total | Sin asalariados | Con asalariados | Sin pluriactividad | Con pluriactividad |
|---|------------------|------------------|-----------------|--------------------|--------------------|
| Total | 2.185.367 | 1.749.799 | 435.568 | 2.083.388 | 101.979 |
| BASE MÍNIMA | 1.859.997 | 1.498.664 | 361.333 | 1.765.137 | 94.860 |
| ENTRE B.MÍNIMA Y 1,5 B.MÍNIMA | 118.211 | 94.578 | 23.633 | 114.171 | 4.040 |
| ENTRE 1,5 B.MÍNIMA Y 2 B. MÍNIMA | 166.772 | 126.020 | 40.752 | 164.439 | 2.333 |
| ENTRE 2 B.MÍNIMA Y 3 B. MÍNIMA | 24.481 | 18.437 | 6.044 | 24.067 | 414 |
| MÁS DE 3 VECES B. MÍNIMA | 15.906 | 12.100 | 3.806 | 15.574 | 332 |

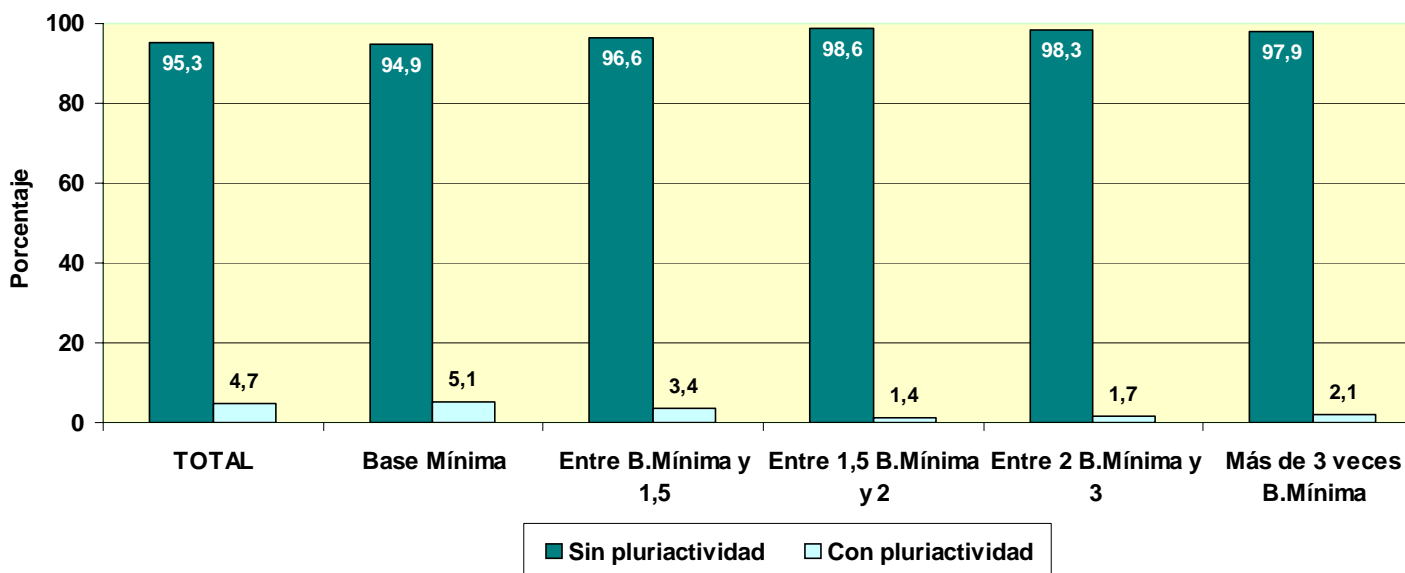
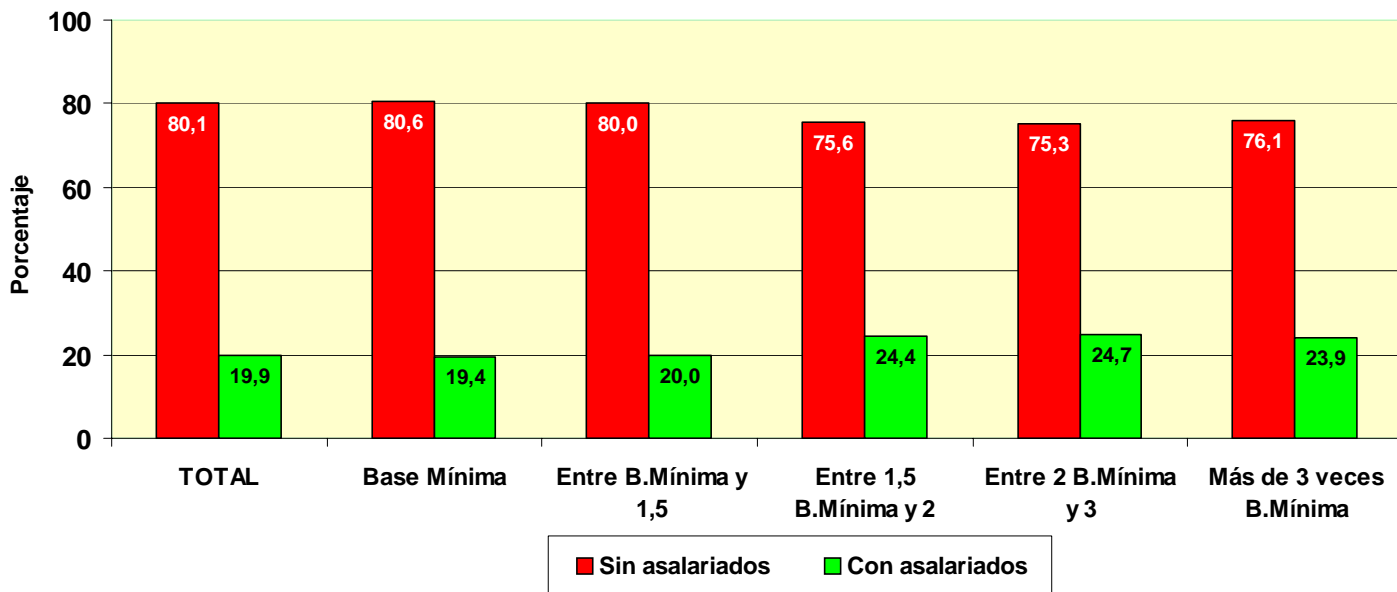

TRABAJADORES AUTÓNOMOS, PROPIAMENTE DICHO, EN LA SEGURIDAD SOCIAL, SEGÚN SITUACIÓN PROFESIONAL, POR ANTIGÜEDAD

30/09/2008

| | Total | Sin asalariados | Con asalariados | Sin pluriactividad | Con pluriactividad |
|------------------|------------------|------------------|-----------------|--------------------|--------------------|
| Total | 2.185.367 | 1.749.799 | 435.568 | 2.083.388 | 101.979 |
| Menos de 6 meses | 104.880 | 92.054 | 12.826 | 94.062 | 10.818 |
| De 6 a 11 meses | 351.833 | 316.576 | 35.257 | 329.773 | 22.060 |
| De 1 a 3 años | 328.136 | 264.831 | 63.305 | 304.807 | 23.329 |
| De 3 a 5 años | 220.749 | 171.518 | 49.231 | 208.074 | 12.675 |
| 5 años y más | 1.179.769 | 904.820 | 274.949 | 1.146.672 | 33.097 |

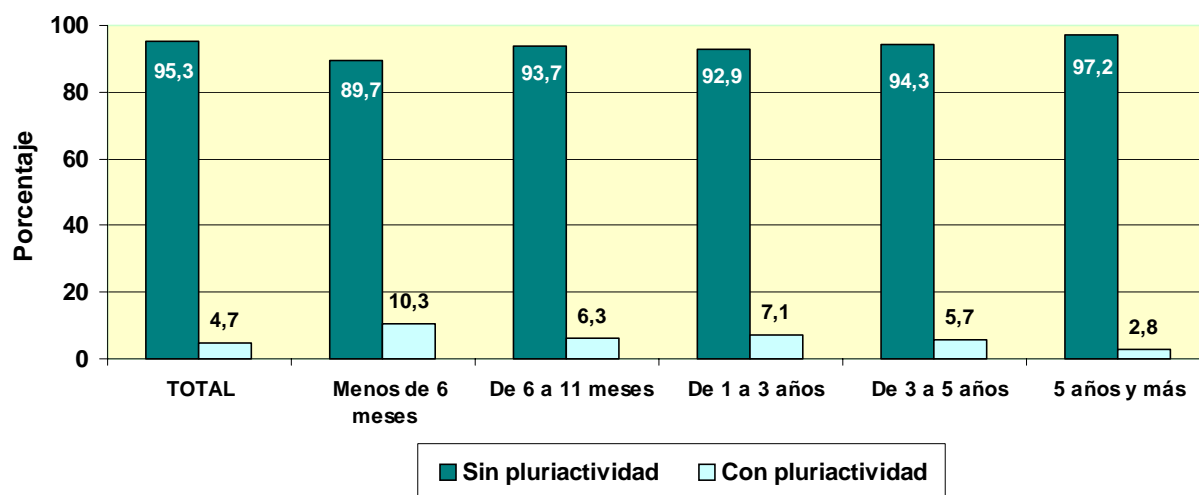
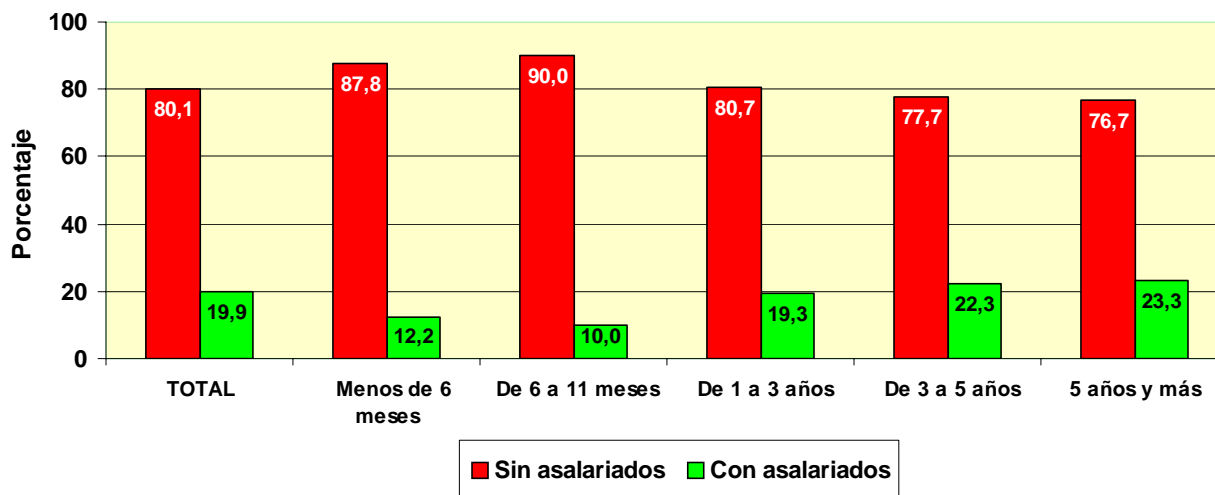

TRABAJADORES AUTÓNOMOS, PROPIAMENTE DICHO, EN LA SEGURIDAD SOCIAL, SEGUN SITUACIÓN PROFESIONAL, POR COMUNIDAD AUTÓNOMA Y PROVINCIA
30/09/2008
Com. Autónoma/Provincia

| | Total | Sin asalariados | Con asalariados | Sin pluriactividad | Con pluriactividad |
|---------------------------|------------------|------------------------|------------------------|---------------------------|---------------------------|
| Total | 2.185.367 | 1.749.799 | 435.568 | 2.083.388 | 101.979 |
| ANDALUCIA | 349.560 | 263.643 | 85.917 | 336.620 | 12.940 |
| ALMERIA | 43.013 | 32.254 | 10.759 | 41.471 | 1.542 |
| CÁDIZ | 40.055 | 28.301 | 11.754 | 38.494 | 1.561 |
| CORDOBA | 34.614 | 26.946 | 7.668 | 33.504 | 1.110 |
| GRANADA | 42.135 | 32.037 | 10.098 | 40.764 | 1.371 |
| HUELVA | 19.521 | 14.905 | 4.616 | 18.629 | 892 |
| JAÉN | 29.862 | 22.068 | 7.794 | 28.521 | 1.341 |
| MÁLAGA | 67.287 | 50.807 | 16.480 | 64.908 | 2.379 |
| SEVILLA | 73.073 | 56.325 | 16.748 | 70.329 | 2.744 |
| ARAGON | 81.756 | 69.480 | 12.276 | 76.755 | 5.001 |
| HUESCA | 22.329 | 19.863 | 2.466 | 20.797 | 1.532 |
| TERUEL | 12.810 | 11.083 | 1.727 | 12.050 | 760 |
| ZARAGOZA | 46.617 | 38.534 | 8.083 | 43.908 | 2.709 |
| ASTURIAS | 57.472 | 46.652 | 10.820 | 55.312 | 2.160 |
| ASTURIAS | 57.472 | 46.652 | 10.820 | 55.312 | 2.160 |
| BALEARES | 55.190 | 42.465 | 12.725 | 52.588 | 2.602 |
| BALEARES | 55.190 | 42.465 | 12.725 | 52.588 | 2.602 |
| CANARIAS | 81.862 | 61.116 | 20.746 | 77.756 | 4.106 |
| LAS PALMAS | 44.776 | 34.109 | 10.667 | 42.542 | 2.234 |
| S.C.TENERIFE | 37.086 | 27.007 | 10.079 | 35.214 | 1.872 |
| CANTABRIA | 32.011 | 25.556 | 6.455 | 30.737 | 1.274 |
| CANTABRIA | 32.011 | 25.556 | 6.455 | 30.737 | 1.274 |
| CASTILLA LA MANCHA | 105.995 | 83.608 | 22.387 | 100.440 | 5.555 |
| ALBACETE | 18.321 | 14.314 | 4.007 | 17.304 | 1.017 |
| CIUDAD REAL | 26.946 | 20.350 | 6.596 | 25.666 | 1.280 |
| CUENCA | 16.150 | 13.038 | 3.112 | 15.071 | 1.079 |
| GUADALAJARA | 10.221 | 8.428 | 1.793 | 9.594 | 627 |
| TOLEDO | 34.357 | 27.478 | 6.879 | 32.805 | 1.552 |
| CASTILLA Y LEON | 154.593 | 129.164 | 25.429 | 147.076 | 7.517 |
| ÁVILA | 12.905 | 10.803 | 2.102 | 12.291 | 614 |
| BURGOS | 21.749 | 18.232 | 3.517 | 20.566 | 1.183 |
| LEÓN | 28.800 | 24.247 | 4.553 | 27.568 | 1.232 |
| PALENCIA | 11.118 | 9.440 | 1.678 | 10.559 | 559 |
| SALAMANCA | 20.712 | 17.238 | 3.474 | 19.702 | 1.010 |
| SEGOVIA | 11.690 | 9.590 | 2.100 | 10.967 | 723 |
| SORIA | 6.682 | 5.662 | 1.020 | 6.272 | 410 |
| VALLADOLID | 25.169 | 20.351 | 4.818 | 23.986 | 1.183 |
| ZAMORA | 15.768 | 13.601 | 2.167 | 15.165 | 603 |
| CATALUÑA | 360.887 | 294.030 | 66.857 | 342.739 | 18.148 |
| BARCELONA | 246.917 | 201.916 | 45.001 | 234.685 | 12.232 |
| GERONA | 46.042 | 37.279 | 8.763 | 44.038 | 2.004 |
| LERIDA | 29.915 | 24.955 | 4.960 | 28.040 | 1.875 |
| TARRAGONA | 38.013 | 29.880 | 8.133 | 35.976 | 2.037 |
| COM. VALENCIANA | 216.302 | 171.543 | 44.759 | 207.179 | 9.123 |
| ALICANTE | 78.954 | 60.889 | 18.065 | 76.220 | 2.734 |
| CASTELLÓN | 29.775 | 24.259 | 5.516 | 28.437 | 1.338 |
| VALENCIA | 107.573 | 86.395 | 21.178 | 102.522 | 5.051 |
| EXTREMADURA | 59.308 | 46.384 | 12.924 | 56.527 | 2.781 |
| BADAJOS | 36.214 | 28.341 | 7.873 | 34.478 | 1.736 |
| CÁCERES | 23.094 | 18.043 | 5.051 | 22.049 | 1.045 |
| GALICIA | 166.862 | 136.307 | 30.555 | 160.516 | 6.346 |
| LA CORUÑA | 65.807 | 53.585 | 12.222 | 63.424 | 2.383 |
| LUGO | 31.934 | 27.381 | 4.553 | 30.591 | 1.343 |
| ORENSE | 19.515 | 16.055 | 3.460 | 18.780 | 735 |
| PONTEVEDRA | 49.606 | 39.286 | 10.320 | 47.721 | 1.885 |
| MADRID | 242.195 | 199.836 | 42.359 | 227.724 | 14.471 |
| MADRID | 242.195 | 199.836 | 42.359 | 227.724 | 14.471 |
| MURCIA | 68.112 | 52.763 | 15.349 | 64.711 | 3.401 |
| MURCIA | 68.112 | 52.763 | 15.349 | 64.711 | 3.401 |
| NAVARRA | 32.740 | 28.225 | 4.515 | 31.006 | 1.734 |
| NAVARRA | 32.740 | 28.225 | 4.515 | 31.006 | 1.734 |
| PAIS VASCO | 97.087 | 80.441 | 16.646 | 93.494 | 3.593 |
| ÁLAVA | 14.102 | 11.780 | 2.322 | 13.441 | 661 |
| GUIPÚZCOA | 34.033 | 28.323 | 5.710 | 32.775 | 1.258 |
| VIZCAYA | 48.952 | 40.338 | 8.614 | 47.278 | 1.674 |
| RIOJA (LA) | 18.767 | 15.204 | 3.563 | 17.882 | 885 |
| RIOJA (LA) | 18.767 | 15.204 | 3.563 | 17.882 | 885 |
| CEUTA | 2.349 | 1.714 | 635 | 2.177 | 172 |
| CEUTA | 2.349 | 1.714 | 635 | 2.177 | 172 |
| MELILLA | 2.319 | 1.668 | 651 | 2.149 | 170 |
| MELILLA | 2.319 | 1.668 | 651 | 2.149 | 170 |

**TRABAJADORES AUTÓNOMOS, PROPIAMENTE DICHO, EN LA SEGURIDAD SOCIAL,
SEGÚN SITUACIÓN PROFESIONAL, POR COMUNIDAD AUTÓNOMA**

30/09/2008

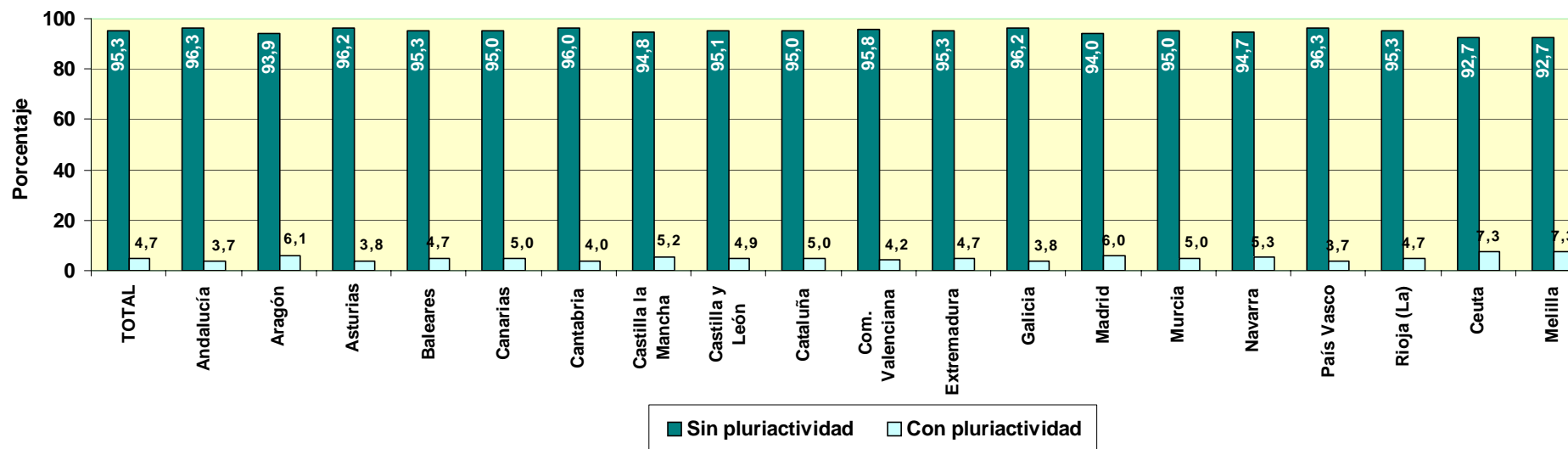
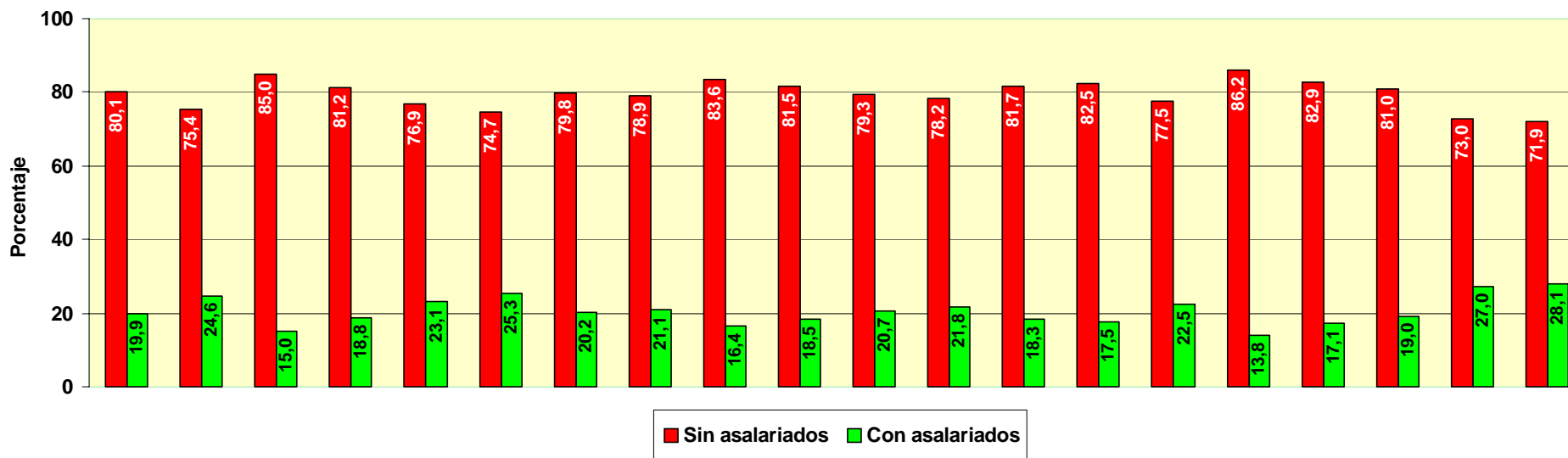

TRABAJADORES AUTÓNOMOS, PROPIAMENTE DICHO, EN LA SEGURIDAD SOCIAL, SEGÚN SITUACIÓN PROFESIONAL, POR SECTOR Y RAMA DE ACTIVIDAD

30/09/2008

Actividades económicas (CNAE93)

| SECTORES | | Total | Sin asalariados A | Con asalariados B | Sin pluriactividad C | Con pluriactividad D |
|------------------------|--|------------------|----------------------|----------------------|-------------------------|-------------------------|
| | | | | | | |
| Total | | 2.185.367 | 1.749.799 | 435.568 | 2.083.388 | 101.979 |
| 1.-AGRICULTURA | | 303.564 | 271.363 | 32.201 | 286.513 | 17.051 |
| 2.-INDUSTRIA | | 120.612 | 96.281 | 24.331 | 117.503 | 3.109 |
| 3.-CONSTRUCCION | | 324.862 | 268.089 | 56.773 | 313.939 | 10.923 |
| 4.-SERVICIOS | | 1.436.329 | 1.114.066 | 322.263 | 1.365.433 | 70.896 |

| RAMAS | | Total | A | B | C | D |
|--------------|---|------------------|------------------|----------------|------------------|----------------|
| | | | | | | |
| Total | | 2.185.367 | 1.749.799 | 435.568 | 2.083.388 | 101.979 |
| A, B | AGRICULTURA GANADERIA CAZA SILVICULTURA Y PESCA | 303.564 | 271.363 | 32.201 | 286.513 | 17.051 |
| 01 | AGRICULTURA, GANADERÍA, CAZA, Y ACTIV. RELACIONADAS | 288.651 | 258.802 | 29.849 | 272.147 | 16.504 |
| 02 | SILVICULTURA, EXPL. FORESTAL Y ACTIV. RELACIONADAS | 2.464 | 2.028 | 436 | 2.316 | 148 |
| 05 | PESCA, ACUICULTURA Y ACTIVIDADES RELACIONADAS | 12.449 | 10.533 | 1.916 | 12.050 | 399 |
| C | INDUSTRIAS EXTRACTIVAS | 1.080 | 882 | 198 | 1.050 | 30 |
| 10 | EXTRACC. Y AGLOM. DE ANTRACITA, HULLA, LIGNITO, ETC. | 217 | 194 | 23 | 212 | 5 |
| 11 | EXTRACC. DE CRUDOS DE PETRÓLEO Y GAS NATURAL | 30 | 26 | 4 | 29 | 1 |
| 13 | EXTRACCIÓN DE MINERALES METÁLICOS | 47 | 36 | 11 | 46 | 1 |
| 14 | EXTRAC. MINERALES NO METÁLICOS NI ENERGÉTICOS | 786 | 626 | 160 | 763 | 23 |
| D | INDUSTRIAS MANUFACTURERAS | 118.984 | 94.944 | 24.040 | 115.970 | 3.014 |
| 15 | IND. PRODUCTOS ALIMENTICIOS Y BEBIDAS | 16.250 | 11.712 | 4.538 | 15.958 | 292 |
| 16 | INDUSTRIA DEL TABACO | 35 | 22 | 13 | 33 | 2 |
| 17 | INDUSTRIA TEXTIL | 4.894 | 4.087 | 807 | 4.756 | 138 |
| 18 | IND. DE LA CONFECCIÓN Y LA PELETERÍA | 8.101 | 6.217 | 1.884 | 7.909 | 192 |
| 19 | PREPARACIÓN, CURTIDO Y ACABADO DEL CUERO, ETC. | 2.127 | 1.756 | 371 | 2.091 | 36 |
| 20 | IND. MADERA Y CORCHO EXCEP. MBLES, CEST. Y ESPARTO | 13.383 | 10.765 | 2.618 | 13.196 | 187 |
| 21 | INDUSTRIA DEL PAPEL | 583 | 505 | 78 | 565 | 18 |
| 22 | EDICIÓN. ARTES GRÁF. Y REPRODUC. SOPORTES GRABADOS | 10.183 | 8.733 | 1.450 | 9.677 | 506 |
| 23 | COQUERIAS, REF.DE PETROLEO Y TRAT.COMBUST.NUCLEARES | 16 | 14 | 2 | 15 | 1 |
| 24 | INDUSTRIA QUÍMICA | 1.294 | 1.065 | 229 | 1.250 | 44 |
| 25 | FABR. PRODUCTOS CAUCHO Y MATERIAS PLÁSTICAS | 1.402 | 1.178 | 224 | 1.358 | 44 |
| 26 | FABRIC. OTROS PRODUCTOS MINERALES NO METÁLICOS | 5.540 | 4.374 | 1.166 | 5.411 | 129 |
| 27 | METALURGIA | 738 | 613 | 125 | 715 | 23 |
| 28 | FABRIC. PROD. METÁL. EXCEPTO MAQUINARIA Y EQUIPO | 22.273 | 17.381 | 4.892 | 21.778 | 495 |
| 29 | IND. CONSTRUC. MAQUINARIA Y EQUIPO MECÁNICO | 6.250 | 5.429 | 821 | 6.045 | 205 |
| 30 | FABRIC. MÁQUINAS DE OFICINA Y EQUIPOS INFORMÁTICOS | 481 | 444 | 37 | 434 | 47 |
| 31 | FABRIC. MAQUINARIA Y MATERIAL ELÉCTRICO | 4.762 | 3.952 | 810 | 4.591 | 171 |
| 32 | FABRIC. MATERIAL ELECTRÓN. FABRIC. EQUIPO RADIO, TV, | 335 | 295 | 40 | 320 | 15 |
| 33 | FABRIC. EQUIPO E INSTRUM. MÉDICO-QUIRÚRG., ETC. | 3.021 | 2.276 | 745 | 2.911 | 110 |
| 34 | FABRIC. VEHÍCULOS MOTOR Y REMOLQUES , ETC. | 585 | 483 | 102 | 570 | 15 |
| 35 | FABRIC. OTRO MATERIAL DE TRANSPORTE | 1.376 | 1.170 | 206 | 1.323 | 53 |
| 36 | FABRIC. MUEBLES; OTRAS INDUSTRIAS MANUFACTURERAS | 15.210 | 12.366 | 2.844 | 14.923 | 287 |
| 37 | RECICLAJE | 145 | 107 | 38 | 141 | 4 |
| E | PRODUCCION Y DISTRIB. ENERGIA ELECTR., GAS Y AGUA | 548 | 455 | 93 | 483 | 65 |
| 40 | PROD. Y DISTRIB. DE ENERGÍA ELÉCTRICA, GAS, ETC. | 336 | 284 | 52 | 281 | 55 |
| 41 | CAPTACIÓN, DEPURACIÓN Y DISTRIBUCIÓN DE AGUA | 212 | 171 | 41 | 202 | 10 |
| F | CONSTRUCCION | 324.862 | 268.089 | 56.773 | 313.939 | 10.923 |
| 45 | CONSTRUCCIÓN | 324.862 | 268.089 | 56.773 | 313.939 | 10.923 |
| G, H | COMERCIO Y HOSTELERIA | 769.871 | 572.176 | 197.695 | 744.060 | 25.811 |
| 50 | VENTA, MANTENMTO. Y REPARACION VEHÍCULOS | 45.470 | 35.095 | 10.375 | 44.391 | 1.079 |
| 51 | COMERCIO AL POR MAYOR E INTERMEDIARIOS COMERCIO | 88.765 | 79.580 | 9.185 | 84.992 | 3.773 |
| 52 | COMERCIO AL POR MENOR EXCEPTO VEHÍCULOS MOTOR | 432.719 | 325.674 | 107.045 | 419.869 | 12.850 |
| 55 | HOSTELERÍA | 202.917 | 131.827 | 71.090 | 194.808 | 8.109 |
| I | TRANSPORTE, ALMACENAMIENTO Y COMUNICACIONES | 182.902 | 141.449 | 41.453 | 175.462 | 7.440 |
| 60 | TPTE. TERRESTRE, TPTE. POR TUBERÍAS | 170.949 | 131.682 | 39.267 | 164.553 | 6.396 |
| 61 | TPTE. MARÍTIMO DE CABOTAJE Y POR VÍAS NAVEGACIÓN | 87 | 67 | 20 | 79 | 8 |
| 62 | TPTE. AÉREO Y ESPACIAL | 70 | 66 | 4 | 67 | 3 |
| 63 | ACTIVID. ANEXAS A LOS TPTES., ACTIVIDAD AGENCIAS VIAJE | 6.640 | 5.604 | 1.036 | 6.190 | 450 |
| 64 | CORREOS Y TELECOMUNICACIONES | 5.156 | 4.030 | 1.126 | 4.573 | 583 |
| J | INTERMEDIACION FINANCIERA | 37.100 | 33.064 | 4.036 | 34.312 | 2.788 |
| 65 | INTERM. FINANC. EXCEPTO SEGUROS Y PLANES PENSIONES | 528 | 469 | 59 | 488 | 40 |
| 66 | SEGUROS Y PLANES PENSIONES EXCEPTO S.S. OBLIGATORIA | 3.162 | 2.583 | 579 | 2.995 | 167 |
| 67 | ACTIV. AUXILIARES A LA INTERMEDIACION FINANCIERA | 33.410 | 30.012 | 3.398 | 30.829 | 2.581 |
| K | ACTIV. INMOBILIARIAS Y DE ALQUILER,SERV. EMPRESARIALES | 217.416 | 194.382 | 23.034 | 199.290 | 18.126 |
| 70 | ACTIVIDADES INMOBILIARIAS | 21.655 | 18.336 | 3.319 | 20.361 | 1.294 |
| 71 | ALQUILER MAQU.Y EQUIPO SIN OPERARIO EFECTOS PERS. | 8.269 | 6.920 | 1.349 | 7.794 | 475 |
| 72 | ACTIVIDADES INFORMÁTICAS | 13.982 | 13.474 | 508 | 12.660 | 1.322 |
| 73 | INVESTIGACIÓN Y DESARROLLO | 6.982 | 6.799 | 183 | 5.764 | 1.218 |
| 74 | OTRAS ACTIVIDADES EMPRESARIALES | 166.156 | 148.592 | 17.564 | 152.357 | 13.799 |
| 75 | ADMÓN. PÚBLICA, DEFENSA Y SEG. SOCIAL | 372 | 261 | 111 | 354 | 18 |
| M,N,O | EDUCACION, ACTIV. SANITARIAS, VETERINARIAS Y SOCIALES | 229.040 | 172.995 | 56.045 | 212.309 | 16.731 |
| 80 | EDUCACIÓN | 33.817 | 27.030 | 6.787 | 30.353 | 3.464 |
| 85 | ACTIV. SANITARIAS Y VETERINARIAS. SERVICIOS SOCIALES. | 56.437 | 42.495 | 13.942 | 49.280 | 7.157 |
| 90 | ACTIVIDADES DE SANEAMIENTO PÚBLICO | 878 | 687 | 191 | 834 | 44 |
| 91 | ACTIVIDADES ASOCIATIVAS | 3.689 | 3.032 | 657 | 3.522 | 167 |
| 92 | ACTIV. RECREATIVAS, CULTURALES Y DEPORTIVAS | 43.926 | 38.234 | 5.692 | 40.056 | 3.870 |
| 93 | ACTIV. DIVERSAS DE SERVICIOS PERSONALES | 89.923 | 61.231 | 28.692 | 87.918 | 2.005 |
| 95 | SERVICIO DOMÉSTICO | 306 | 224 | 82 | 283 | 23 |
| 99 | OTROS SERVICIOS | 64 | 62 | 2 | 63 | 1 |

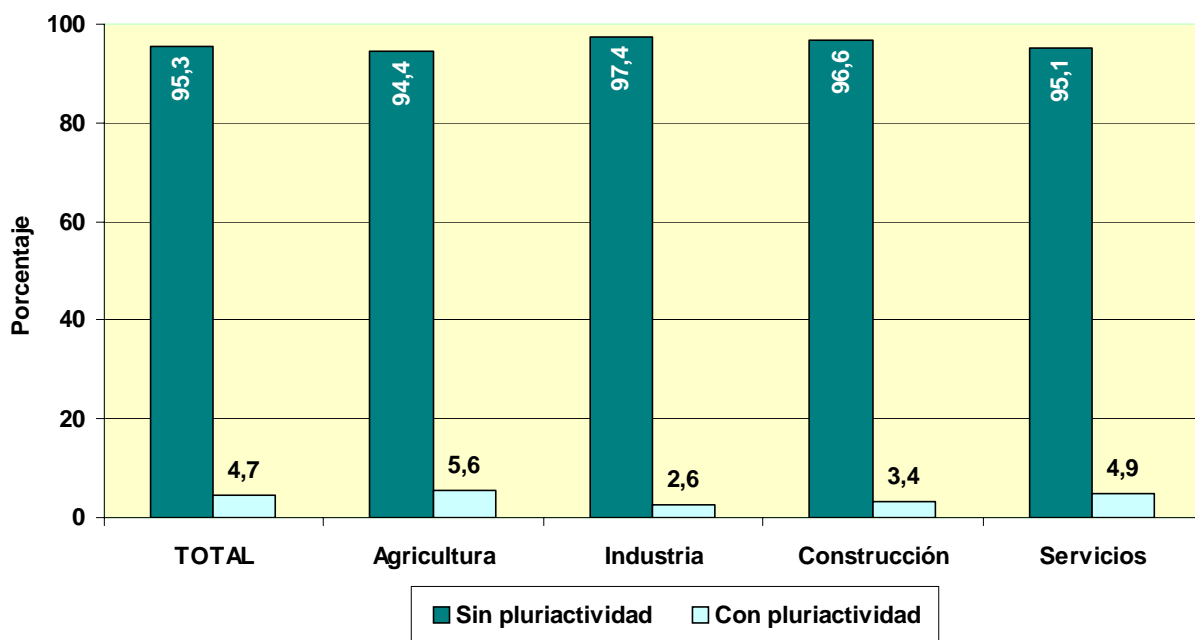
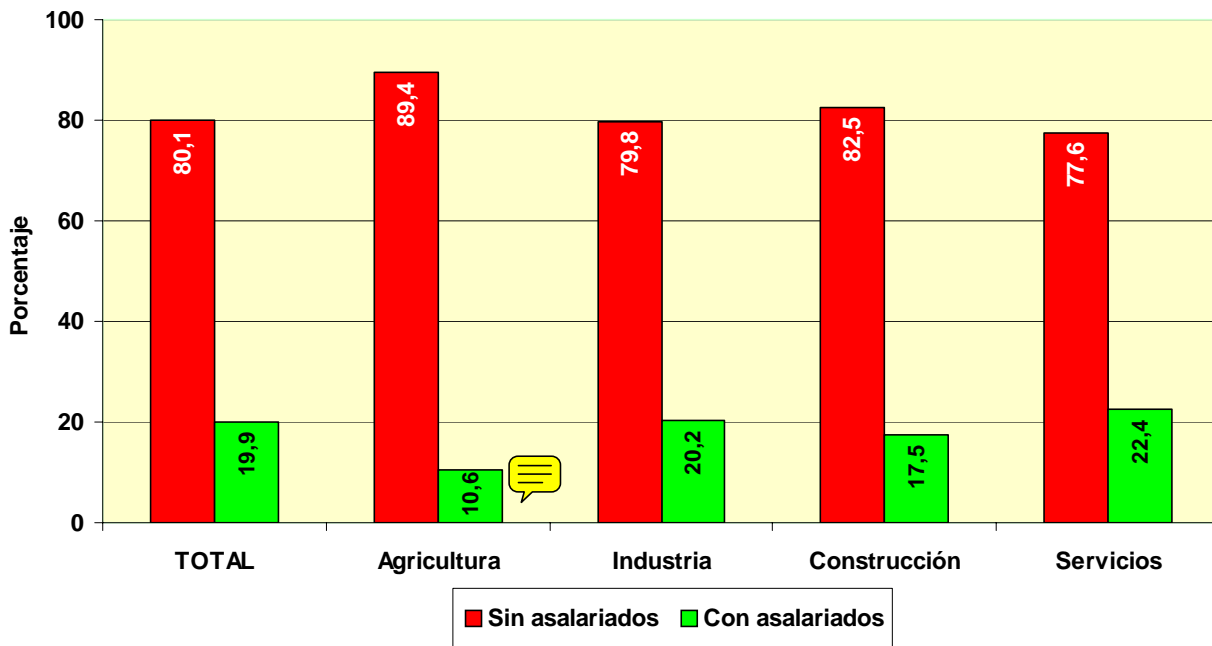

**COLABORADORES FAMILIARES
EN ALTA EN LA
SEGURIDAD SOCIAL**

POR EDAD

| | <u>Total</u> | <u>Varones</u> | <u>Mujeres</u> |
|------------------|----------------|----------------|----------------|
| Total | 204.726 | 99.970 | 104.756 |
| MENOR DE 25 AÑOS | 19.972 | 15.252 | 4.720 |
| DE 25 A 39 AÑOS | 86.610 | 52.913 | 33.697 |
| DE 40 A 54 AÑOS | 68.438 | 22.115 | 46.323 |
| DE 55 AÑOS O MAS | 29.706 | 9.690 | 20.016 |

POR NACIONALIDAD

| | <u>Total</u> | <u>Varones</u> | <u>Mujeres</u> |
|--------------|----------------|----------------|----------------|
| Total | 204.726 | 99.970 | 104.756 |
| ESPAÑA | 194.923 | 96.121 | 98.802 |
| EXTRANJERO | 9.803 | 3.849 | 5.954 |

EXTRANJEROS POR CONTINENTE

| | <u>Total</u> | <u>Varones</u> | <u>Mujeres</u> |
|-------------------|--------------|----------------|----------------|
| Total | 9.803 | 3.849 | 5.954 |
| EUROPA UE | 2.585 | 1.075 | 1.510 |
| EUROPA RESTO | 846 | 318 | 528 |
| AFRICA | 501 | 270 | 231 |
| AMERICA CENTRAL | 119 | 35 | 84 |
| AMERICA DEL NORTE | 140 | 61 | 79 |
| AMERICA DEL SUR | 1.235 | 381 | 854 |
| ASIA | 4.324 | 1.685 | 2.639 |
| OCEANIA | 31 | 13 | 18 |
| DESCONOCIDO | 22 | 11 | 11 |

POR BASE DE COTIZACIÓN

Base mínima: 817,20 €

| | <u>Total</u> | <u>Varones</u> | <u>Mujeres</u> |
|----------------------------------|----------------|----------------|----------------|
| Total | 204.726 | 99.970 | 104.756 |
| BASE MÍNIMA | 170.283 | 88.336 | 81.947 |
| ENTRE B.MÍNIMA Y 1,5 B.MÍNIMA | 23.096 | 6.363 | 16.733 |
| ENTRE 1,5 B.MÍNIMA Y 2 B. MÍNIMA | 9.142 | 4.216 | 4.926 |
| ENTRE 2 B.MÍNIMA Y 3 B. MÍNIMA | 1.424 | 686 | 738 |
| MÁS DE 3 VECES B. MÍNIMA | 781 | 369 | 412 |

NÚMERO DE COLABORADORES FAMILIARES EN LA SEGURIDAD SOCIAL, SEGÚN SEXO, POR COMUNIDAD AUTÓNOMA Y PROVINCIA

30/09/2008

| <u>Com. Autónoma/Provincia</u> | <u>Total</u> | <u>Varones</u> | <u>Mujeres</u> |
|--------------------------------|----------------|----------------|----------------|
| Total | 204.726 | 99.970 | 104.756 |
| ANDALUCIA | 27.540 | 14.296 | 13.244 |
| ALMERIA | 3.017 | 1.400 | 1.617 |
| CÁDIZ | 3.328 | 1.685 | 1.643 |
| CORDOBA | 2.458 | 1.311 | 1.147 |
| GRANADA | 3.650 | 1.911 | 1.739 |
| HUELVA | 1.686 | 913 | 773 |
| JAÉN | 2.298 | 1.360 | 938 |
| MÁLAGA | 5.687 | 2.749 | 2.938 |
| SEVILLA | 5.416 | 2.967 | 2.449 |
| ARAGON | 5.812 | 2.652 | 3.160 |
| HUESCA | 505 | 218 | 287 |
| TERUEL | 474 | 228 | 246 |
| ZARAGOZA | 4.833 | 2.206 | 2.627 |
| ASTURIAS | 6.677 | 2.866 | 3.811 |
| ASTURIAS | 6.677 | 2.866 | 3.811 |
| BALEARES | 6.939 | 3.153 | 3.786 |
| BALEARES | 6.939 | 3.153 | 3.786 |
| CANARIAS | 4.957 | 2.148 | 2.809 |
| LAS PALMAS | 2.370 | 1.098 | 1.272 |
| S.C.TENERIFE | 2.587 | 1.050 | 1.537 |
| CANTABRIA | 3.357 | 1.599 | 1.758 |
| CANTABRIA | 3.357 | 1.599 | 1.758 |
| CASTILLA LA MANCHA | 10.399 | 6.089 | 4.310 |
| ALBACETE | 2.414 | 1.394 | 1.020 |
| CIUDAD REAL | 2.188 | 1.294 | 894 |
| CUENCA | 672 | 386 | 286 |
| GUADALAJARA | 752 | 402 | 350 |
| TOLEDO | 4.373 | 2.613 | 1.760 |
| CASTILLA Y LEON | 15.146 | 7.541 | 7.605 |
| ÁVILA | 1.005 | 554 | 451 |
| BURGOS | 2.146 | 1.020 | 1.126 |
| LEÓN | 3.062 | 1.378 | 1.684 |
| PALENCIA | 1.049 | 540 | 509 |
| SALAMANCA | 1.763 | 994 | 769 |
| SEGOVIA | 1.185 | 665 | 520 |
| SORIA | 548 | 244 | 304 |
| VALLADOLID | 3.165 | 1.538 | 1.627 |
| ZAMORA | 1.223 | 608 | 615 |
| CATALUÑA | 34.837 | 16.803 | 18.034 |
| BARCELONA | 24.248 | 11.725 | 12.523 |
| GERONA | 3.737 | 1.750 | 1.987 |
| LERIDA | 2.808 | 1.351 | 1.457 |
| TARRAGONA | 4.044 | 1.977 | 2.067 |
| COM. VALENCIANA | 24.293 | 11.776 | 12.517 |
| ALICANTE | 8.136 | 3.993 | 4.143 |
| CASTELLÓN | 3.373 | 1.546 | 1.827 |
| VALENCIA | 12.784 | 6.237 | 6.547 |
| EXTREMADURA | 5.209 | 2.627 | 2.582 |
| BADAJOS | 3.014 | 1.588 | 1.426 |
| CÁCERES | 2.195 | 1.039 | 1.156 |
| GALICIA | 19.791 | 8.778 | 11.013 |
| LA CORUÑA | 8.262 | 3.555 | 4.707 |
| LUGO | 2.922 | 1.073 | 1.849 |
| ORENSE | 2.413 | 1.162 | 1.251 |
| PONTEVEDRA | 6.194 | 2.988 | 3.206 |
| MADRID | 19.987 | 10.346 | 9.641 |
| MADRID | 19.987 | 10.346 | 9.641 |
| MURCIA | 5.996 | 2.933 | 3.063 |
| MURCIA | 5.996 | 2.933 | 3.063 |
| NAVARRA | 2.928 | 1.400 | 1.528 |
| NAVARRA | 2.928 | 1.400 | 1.528 |
| PAIS VASCO | 8.874 | 4.016 | 4.858 |
| ÁLAVA | 1.141 | 503 | 638 |
| GUIPÚZCOA | 3.144 | 1.412 | 1.732 |
| VIZCAYA | 4.589 | 2.101 | 2.488 |
| RIOJA (LA) | 1.522 | 701 | 821 |
| RIOJA (LA) | 1.522 | 701 | 821 |
| CEUTA | 214 | 112 | 102 |
| CEUTA | 214 | 112 | 102 |
| MELILLA | 248 | 134 | 114 |
| MELILLA | 248 | 134 | 114 |

**NÚMERO DE COLABORADORES FAMILIARES EN LA SEGURIDAD SOCIAL, SEGÚN SEXO,
POR SECTOR Y RAMA DE ACTIVIDAD**

30/09/2008

Actividades Económicas (CNAE93)

| SECTORES | | Total | Varones | Mujeres |
|------------------------|---|----------------|---------------|----------------|
| Total | | 204.726 | 99.970 | 104.756 |
| 1.-AGRICULTURA | | 8.945 | 3.554 | 5.391 |
| 2.-INDUSTRIA | | 18.537 | 10.529 | 8.008 |
| 3.-CONSTRUCCION | | 21.825 | 16.117 | 5.708 |
| 4.-SERVICIOS | | 155.419 | 69.770 | 85.649 |
| RAMAS | | | | |
| Total | | 204.726 | 99.970 | 104.756 |
| A, B | AGRICULTURA GANADERIA CAZA SILVICULTURA Y PESCA | 8.945 | 3.554 | 5.391 |
| 01 | AGRICULTURA, GANADERÍA, CAZA, Y ACTIV. RELACIONADAS | 8.133 | 3.088 | 5.045 |
| 02 | SILVICULTURA, EXPL. FORESTAL Y ACTIV. RELACIONADAS | 114 | 77 | 37 |
| 05 | PESCA, ACUICULTURA Y ACTIVIDADES RELACIONADAS | 698 | 389 | 309 |
| C | INDUSTRIAS EXTRACTIVAS | 171 | 111 | 60 |
| 10 | EXTRACC. Y AGLOM. DE ANTRACITA, HULLA, LIGNITO, ETC. | 8 | 4 | 4 |
| 11 | EXTRACC. DE CRUDOS DE PETRÓLEO Y GAS NATURAL | 4 | 4 | 0 |
| 13 | EXTRACCIÓN DE MINERALES METÁLICOS | 9 | 5 | 4 |
| 14 | EXTRAC. MINERALES NO METÁLICOS NI ENERGÉTICOS | 150 | 98 | 52 |
| D | INDUSTRIAS MANUFACTURERAS | 18.298 | 10.370 | 7.928 |
| 15 | IND. PRODUCTOS ALIMENTICIOS Y BEBIDAS | 4.208 | 1.917 | 2.291 |
| 16 | INDUSTRIA DEL TABACO | 2 | 1 | 1 |
| 17 | INDUSTRIA TEXTIL | 654 | 345 | 309 |
| 18 | IND. DE LA CONFECCIÓN Y LA PELETERÍA | 763 | 318 | 445 |
| 19 | PREPARACIÓN, CURTIDO Y ACABADO DEL CUERO, ETC. | 332 | 159 | 173 |
| 20 | IND. MADERA Y CORCHO EXCEP. MBLES, CEST. Y ESPARTO | 1.698 | 1.214 | 484 |
| 21 | INDUSTRIA DEL PAPEL | 152 | 85 | 67 |
| 22 | EDICIÓN. ARTES GRÁF. Y REPRODUC. SOPORTES GRABADOS | 1.329 | 677 | 652 |
| 23 | COQUERIAS, REF.DE PETROLEO Y TRAT.COMBUST.NUCLEARES | 2 | 1 | 1 |
| 24 | INDUSTRIA QUÍMICA | 293 | 151 | 142 |
| 25 | FABR. PRODUCTOS CAUCHO Y MATERIAS PLÁSTICAS | 380 | 182 | 198 |
| 26 | FABRIC. OTROS PRODUCTOS MINERALES NO METÁLICOS | 1.097 | 721 | 376 |
| 27 | METALURGIA | 169 | 102 | 67 |
| 28 | FABRIC. PROD. METÁL. EXCEPTO MAQUINARIA Y EQUIPO | 3.305 | 2.153 | 1.152 |
| 29 | IND. CONSTRUC. MAQUINARIA Y EQUIPO MECÁNICO | 776 | 482 | 294 |
| 30 | FABRIC. MÁQUINAS DE OFICINA Y EQUIPOS INFORMÁTICOS | 22 | 12 | 10 |
| 31 | FABRIC. MAQUINARIA Y MATERIAL ELÉCTRICO | 423 | 240 | 183 |
| 32 | FABRIC. MATERIAL ELECTRÓN. FABRIC. EQUIPO RADIO, TV, | 41 | 15 | 26 |
| 33 | FABRIC. EQUIPO E INSTRUM. MÉDICO-QUIRÚRG., ETC. | 255 | 109 | 146 |
| 34 | FABRIC. VEHÍCULOS MOTOR Y REMOLQUES , ETC. | 128 | 76 | 52 |
| 35 | FABRIC. OTRO MATERIAL DE TRANSPORTE | 125 | 73 | 52 |
| 36 | FABRIC. MUEBLES; OTRAS INDUSTRIAS MANUFACTURERAS | 2.089 | 1.304 | 785 |
| 37 | RECICLAJE | 55 | 33 | 22 |
| E | PRODUCCION Y DISTRIB. ENERGIA ELECTR., GAS Y AGUA | 68 | 48 | 20 |
| 40 | PROD. Y DISTRIB. DE ENERGÍA ELÉCTRICA, GAS, ETC. | 31 | 20 | 11 |
| 41 | CAPTACIÓN, DEPURACIÓN Y DISTRIBUCIÓN DE AGUA | 37 | 28 | 9 |
| F | CONSTRUCCION | 21.825 | 16.117 | 5.708 |
| 45 | CONSTRUCCIÓN | 21.825 | 16.117 | 5.708 |
| G, H | COMERCIO Y HOSTELERIA | 117.707 | 50.704 | 67.003 |
| 50 | VENTA, MANTENMTO. Y REPARACION VEHÍCULOS | 7.440 | 4.889 | 2.551 |
| 51 | COMERCIO AL POR MAYOR E INTERMEDIARIOS COMERCIO | 9.626 | 5.010 | 4.616 |
| 52 | COMERCIO AL POR MENOR EXCEPTO VEHÍCULOS MOTOR | 59.807 | 24.831 | 34.976 |
| 55 | HOSTELERÍA | 40.834 | 15.974 | 24.860 |
| I | TRANSPORTE, ALMACENAMIENTO Y COMUNICACIONES | 13.320 | 10.071 | 3.249 |
| 60 | TPTE. TERRESTRE, TPTE. POR TUBERÍAS | 12.538 | 9.720 | 2.818 |
| 61 | TPTE. MARÍTIMO DE CABOTAJE Y POR VÍAS NAVEGACIÓN | 13 | 5 | 8 |
| 62 | TPTE. AÉREO Y ESPACIAL | 1 | 1 | 0 |
| 63 | ACTIVIDAD. ANEXAS A LOS TPTES., ACTIVIDAD AGENCIAS VIAJE | 519 | 226 | 293 |
| 64 | CORREOS Y TELECOMUNICACIONES | 249 | 119 | 130 |
| J | INTERMEDIACION FINANCIERA | 1.677 | 659 | 1.018 |
| 65 | INTERM. FINANC. EXCEPTO SEGUROS Y PLANES PENSIONES | 26 | 7 | 19 |
| 66 | SEGUROS Y PLANES PENSIONES EXCEPTO S.S. OBLIGATORIA | 266 | 125 | 141 |
| 67 | ACTIV. AUXILIARES A LA INTERMEDIACION FINANCIERA | 1.385 | 527 | 858 |
| K | ACTIV. INMOBILIARIAS Y DE ALQUILER,SERV. EMPRESARIALES | 11.423 | 4.567 | 6.856 |
| 70 | ACTIVIDADES INMOBILIARIAS | 2.266 | 915 | 1.351 |
| 71 | ALQUILER MAQU.Y EQUIPO SIN OPERARIO EFECTOS PERS. | 764 | 481 | 283 |
| 72 | ACTIVIDADES INFORMÁTICAS | 360 | 152 | 208 |
| 73 | INVESTIGACIÓN Y DESARROLLO | 41 | 14 | 27 |
| 74 | OTRAS ACTIVIDADES EMPRESARIALES | 7.959 | 2.993 | 4.966 |
| 75 | ADMÓN. PÚBLICA, DEFENSA Y SEG. SOCIAL | 33 | 12 | 21 |
| M,N,O | EDUCACION, ACTIV. SANITARIAS, VETERINARIAS Y SOCIALES | 11.292 | 3.769 | 7.523 |
| 80 | EDUCACIÓN | 1.922 | 786 | 1.136 |
| 85 | ACTIV. SANITARIAS Y VETERINARIAS. SERVICIOS SOCIALES. | 2.875 | 641 | 2.234 |
| 90 | ACTIVIDADES DE SANEAMIENTO PÚBLICO | 101 | 63 | 38 |
| 91 | ACTIVIDADES ASOCIATIVAS | 89 | 36 | 53 |
| 92 | ACTIV. RECREATIVAS, CULTURALES Y DEPORTIVAS | 2.363 | 1.045 | 1.318 |
| 93 | ACTIV. DIVERSAS DE SERVICIOS PERSONALES | 3.929 | 1.192 | 2.737 |
| 95 | SERVICIO DOMÉSTICO | 12 | 6 | 6 |
| 99 | OTROS SERVICIOS | 1 | 0 | 1 |

FUENTES Y METODOLOGÍA

CAMBIOS A PARTIR DE 01-01-2008

A partir del 1 de enero de 2008 el régimen especial agrario por cuenta propia ha sido integrado en el RETA, y por tanto desaparece. En consecuencia con esta misma fecha

- Desaparece la base de cotización Reducida
- La antigüedad de autónomos procedente del régimen especial agrario será la de su incorporación al RETA

FUENTES

La información suministrada procede de los ficheros de afiliados a los distintos regímenes por cuenta propia de la Seguridad Social: Régimen Especial de Trabajadores Autónomos (RETA) y Mar, seleccionando aquellos afiliados que se encuentran en situación de alta en el último día del mes de la explotación.

A partir de la información contenida en los citados ficheros, la Dirección General de Economía Social, del Trabajo Autónomo y del Fondo Social Europeo, del Ministerio de Trabajo y Asuntos Sociales, realiza un proceso de cruce de las variables disponibles, elaborando los cuadros y gráficos que aquí se presentan.

METODOLOGÍA

En los mencionados ficheros por cuenta propia de la Seguridad Social aparecen trabajadores en alta de los cuales no se puede decir que sean autónomos propiamente dicho, pero que por disposiciones legales deben o pueden estar afiliados a dichos regímenes. Del tamaño de estos colectivos se informa en el primer cuadro.

En un segundo cuadro se proporciona información del total de afiliados al RETA según unos tramos de edad especiales, y por las variables sexo y base de cotización.

La información básica corresponde al colectivo definido como Autónomos propiamente dicho, que son aquellos trabajadores afiliados a alguno de los regímenes por cuenta propia de la Seguridad Social y que no están integrados en sociedades mercantiles, cooperativas ni en otras entidades societarias. También se excluyen los que figuran como colaboradores familiares y los que están registrados formando parte de algún colectivo especial de trabajadores.

VARIABLES DE EXPLOTACIÓN:

- **Régimen:** Por cuenta propia al que está afiliado el trabajador: RETA o Mar
- **Sexo:** Varón o mujer.
- **Edad:** Agrupado en cuatro tramos: Menores de 25 años, de 25 a 39, de 40 a 54 y de 55 años o más. Algunos cuadros incluyen tramos especiales, como los colectivos de jóvenes, que permiten un análisis vinculado a medidas de fomento del empleo autónomo, o los mayores de 50 años que es la edad en la que generalmente se inicia el período de cálculo de la pensión de jubilación.
- **Nacionalidad:** Hay una primera distribución entre trabajadores españoles (que incluye los de doble nacionalidad) y los extranjeros. Estos últimos se subdividen a su vez continentes, diferenciando, en el caso de los europeos, entre los pertenecientes a países de la Unión Europea y del resto, y, en el caso de América, sus tres diferentes zonas geográficas.
- **Base de Cotización:** Se han establecido cinco tramos:
 - Mínima (varía cada año), existiendo una cantidad de carácter general y otra para los mayores de 50 años (a partir de 2007 aplicable solo para los que tengan una antigüedad inferior a 5 años). Incluye a los autónomos de venta ambulante y que cotizan por una base reducida.
 - Otros cuatro tramos que representan diversas elevaciones sobre la base mínima de cada año.
- **Antigüedad del trabajador:** En el régimen por cuenta propia en el que está dado de alta. Los tramos empleados son:
 - Menos de 6 meses.
 - De 6 meses cumplidos y menos de 1 año.
 - Un año cumplido y menos de 3 años.
 - 3 años cumplidos y menos de 5 años.
 - 5 años cumplidos o más.
- **Comunidad Autónoma y Provincia:** En la que se ha registrado el trabajador Autónomo
- **Sector y Rama de Actividad:** Usando, según los casos, la clasificación de cuatro sectores, 10 divisiones de actividad (por las letras de la CNAE93) o la más extensa de la Rama, en función de los dos primeros dígitos de la mencionada CNAE93.
- **Situación Profesional:** Distinguiendo si el autónomo tiene asalariados a su cargo o no, o si tiene pluriactividad (estar de alta, además de en el régimen correspondiente por cuenta propia, en algún otro régimen por cuenta ajena de la Seguridad Social) o no.

Estas mismas variables se emplean en la descripción de los colaboradores familiares