

ENCUESTA DE CALIDAD DE VIDA EN EL TRABAJO

AÑO 2010

SUBSECRETARÍA DE TRABAJO E INMIGRACIÓN
Secretaría General Técnica
Subdirección General de Estadística



AÑO 2010

Edita y distribuye:

Ministerio de Trabajo e Inmigración

Subdirección General de Estadística

María de Guzmánt, 52. 28003 Madrid

Correo electrónico: estadistica@min.es

Internet: www.mtin.es

NIPO: 790-11-074-3

Imprime y encuaderna:

Servicio de Reprografía del Ministerio de Trabajo e Inmigración

La reproducción, total o parcial de estos datos está permitida citando su procedencia

Presentación

La presente publicación tiene como finalidad proporcionar información estadística sobre la Calidad de Vida en el Trabajo de los trabajadores ocupados, referida al conjunto de España y al año 2010.

Con la realización de esta undécima edición de la Encuesta de Calidad de Vida en el Trabajo (ECVT), se consolida el proyecto iniciado en 1999, dirigido a facilitar un instrumento que permita investigar la calidad de vida que tiene el ocupado en su trabajo y obtener información estadística continuada sobre la situación sociolaboral de los trabajadores ocupados, así como de sus percepciones sobre sus condiciones y relaciones laborales.

La ECVT proporciona, por tanto, información sobre la situación laboral del ocupado y de su entorno familiar, y se estructura en ocho apartados: Satisfacción general en el trabajo, Satisfacción con la organización, realización y formación, Satisfacción con los diferentes aspectos relacionados con el contrato de trabajo, Satisfacción con las condiciones de salud y seguridad en el trabajo, Condiciones de trabajo, Formación académica y formación profesional para el empleo, Movilidad laboral y geográfica, y Conciliación de vida laboral y familiar.

El interés de esta encuesta es proporcionar una herramienta útil y válida para suscitar el debate sobre la situación que tienen los ocupados en el mercado laboral español. Sólo queda animar a los investigadores para que, con estudios concretos, hagan que estos datos permitan profundizar en el conocimiento del sistema laboral de nuestro país.

ÍNDICE

	<u>Página</u>
INTRODUCCIÓN.....	11
METODOLOGÍA	15
TABLAS ESTADÍSTICAS.....	27

Capítulo I. Satisfacción general en el trabajo

Tabla.1.1. Nivel medio de satisfacción de los ocupados en el trabajo que realizan, según sexo, por diversas variables.....	27
Tabla.1.2. Ocupados, según el grado de satisfacción en el trabajo que realizan, por diversas variables.....	30
Gráfico 1.1 Ocupados, según grado de satisfacción con su trabajo.....	33
Gráfico 1.2 Ocupados, según grado de satisfacción con su trabajo, por sexo.....	33
Gráfico 1.3 Ocupados, según grado de satisfacción con su trabajo y nivel de estudios, por sexo.....	33

Capítulo II. Satisfacción con la organización, realización y formación

Tabla.2.1. Nivel medio de satisfacción de los ocupados con la organización del trabajo en su empresa u organización, con la posibilidad de promociones, con la valoración de sus superiores jerárquicos del trabajo que realizan, y con el nivel de participación en las decisiones sobre las tareas desarrolladas en su puesto de trabajo, por diversas variables.....	37
Tabla.2.2. Nivel medio de satisfacción de los ocupados con la actividad desarrollada, con el desarrollo personal, con la autonomía/independencia, con el nivel de motivación y con la formación dentro de su empresa u organización, por diversas variables.....	39
Tabla.2.3. Nivel medio y distribución de los ocupados según el nivel de monotonía-rutina en el que se encuentran en su puesto de trabajo, por diversas variables.....	41
Tabla.2.4. Nivel medio y distribución de los ocupados según el nivel de estrés en el que se encuentran en su puesto de trabajo, por diversas variables.....	43
Tabla.2.5. Ocupados, según las relaciones personales en su lugar de trabajo y el grado de confianza que tienen en las diferentes personas de su empresa u organización, por sexo.....	45
Tabla.2.6. Nivel medio de la discriminación por sexo, edad, nacionalidad, y del acoso moral (mobbing) y sexual que detectan los ocupados en su entorno de trabajo, por diversas variables.....	46
Gráfico 1.1 Nivel medio de satisfacción de los ocupados con los diferentes aspectos relacionados con la organización y la realización del trabajo y con la formación.....	49
Gráfico 1.2 Ocupados, según el nivel de monotonía-rutina y estrés que encuentran en su puesto de trabajo, por sexo.....	49
Gráfico 1.3 Ocupados, según las relaciones personales en su trabajo.....	49

Capítulo III. Satisfacción con diferentes aspectos relacionados con el contrato de trabajo

Tabla.3.1.	Nivel medio de satisfacción de los ocupados con el salario, las ayudas sociales, la jornada, la flexibilidad horaria, el tiempo de descanso durante la jornada y las vacaciones y permisos en su puesto de trabajo, por diversas variables.....	53
Tabla.3.2.	Nivel medio de satisfacción de los ocupados con la estabilidad en su puesto de trabajo, según sexo, por diversas variables.....	55
Tabla.3.3.	Nivel medio de satisfacción de los asalariados con su convenio colectivo o estatuto de regulación y distribución de los asalariados según que en su empresa exista una estructura que facilita la negociación colectiva, por diversas variables.....	56
Tabla.3.4.	Nivel medio y distribución de los asalariados según su valoración de los diferentes aspectos de su convenio colectivo o estatuto de regulación.....	57
Gráfico 3.1	Niveles medios de satisfacción de los ocupados con diferentes aspectos relacionados con el contrato de trabajo, por sexo.....	59
Gráfico 3.2	Asalariados, según su valoración de los diferentes aspectos de su convenio colectivo o estatuto de regulación.....	59

Capítulo IV. Satisfacción con las condiciones de salud y seguridad en el trabajo

Tabla.4.1.	Nivel medio y distribución de los ocupados según su valoración de determinadas condiciones físicas existentes en su centro o lugar de trabajo.....	63
Tabla.4.2.	Nivel medio de satisfacción de los ocupados con la salud y la seguridad en su puesto de trabajo, según sexo, por diversas variables.....	64
Tabla.4.3.	Nivel medio y distribución de los ocupados según el nivel de situaciones de riesgo o peligro en las que se encuentran en su puesto de trabajo, por diversas variables.....	66
Gráfico 4.1	Nivel medio de valoración de los ocupados de determinadas condiciones físicas existentes en su centro o lugar de trabajo.....	67
Gráfico 4.2.	Ocupados, según el nivel de situaciones de riesgo o peligro en las que se encuentran en su puesto de trabajo, por sexo.....	67
Gráfico 4.3.	Ocupados, según el nivel de situaciones de riesgo o peligro en las que se encuentran en su puesto de trabajo, por sección de actividad.....	67

Capítulo V. Condiciones de trabajo: organización del trabajo, remuneración y otros aspectos relacionados con el entorno laboral

Tabla.5.1.	Asalariados, según el conocimiento que tienen sobre la estructura organizativa y los objetivos de su empresa u organización, según sexo, nivel de estudios y ocupación.....	71
Tabla.5.2.	Ocupados, según el puesto de trabajo que tienen, por diversas variables.....	72
Tabla.5.3.	Ocupados, según el número de personas que supervisan en su trabajo, por diversas variables.....	74
Tabla.5.4.	Ocupados, según tipo de remuneración por su trabajo, por diversas variables.....	76
Tabla.5.5.	Ocupados, según que reciban algún tipo de participación en los beneficios de la empresa, además del salario, por diversas variables.....	78
Tabla.5.6.	Ocupados, según los ingresos mensuales netos que reciben por su trabajo principal, por diversas variables.....	79
Tabla.5.7.	Asalariados, según las ayudas sociales proporcionadas por su empresa u organización, por diversas variables.....	80
Tabla.5.8.	Ocupados, según tipo de jornada laboral en su puesto de trabajo, por diversas variables.....	82

Tabla.5.9.	Ocupados, según el tiempo medio que tardan en llegar al trabajo, el tipo de transporte utilizado para desplazarse al trabajo y lugar donde comen la mayoría de los días laborables, por tamaño de municipio.....	84
Tabla.5.10.	Ocupados afiliados a algún sindicato y nivel medio y distribución de los ocupados según su nivel de conocimiento sobre la actividad sindical, por diversas variables.....	85
Tabla.5.11.	Ocupados, según la frecuencia con la que la empresa le facilita, o se provee él mismo si es autónomo, de los medios necesarios para trabajar en condiciones seguras, por sección de actividad.....	87
Gráfico 5.1.	Ocupados, según el puesto de trabajo que tienen, por sexo.....	89
Gráfico 5.2.	Ocupados, según el número de personas que supervisan por sexo.....	89
Gráfico 5.3.	Ocupados, según los ingresos mensuales netos que perciben por su trabajo principal, por sexo.....	90
Gráfico 5.4.	Asalariados, según las ayudas sociales proporcionadas por la empresa.....	90
Gráfico 5.5.	Ocupados, según la duración de la jornada en su puesto de trabajo, por sexo.....	90

Capítulo VI. Formación académica y formación profesional para el empleo

Tabla.6.1.	Ocupados, según la relación entre el puesto de trabajo que ocupan y la formación que tienen, por diversas variables.....	93
Tabla.6.2.	Nivel medio y distribución de los ocupados según la utilidad de la formación académica que tienen para el trabajo que realizan, por diversas variables.....	95
Tabla.6.3.	Asalariados, según pertenezcan a empresas que proporcionan formación a sus empleados, y según participen en cursos de formación, por diversas variables.....	97
Tabla.6.4.	Asalariados que participan en cursos de formación, según el número de horas al año que han asistido a dichos cursos y distribución porcentual del número total de horas de cursos, por diversas variables.....	98
Tabla.6.5.	Asalariados que participan en cursos de formación organizados y financiados por su empresa, según que dichos cursos se hayan realizado dentro del tiempo de trabajo, por diversas variables.....	99
Tabla.6.6.	Nivel medio y distribución de los asalariados que reciben formación de su empresa según la utilidad de la misma en relación al trabajo que realizan, por diversas variables.	100
Gráfico 6.1	Ocupados, según la relación entre el puesto de trabajo que ocupan y la formación que tienen, por sexo.....	103
Gráfico 6.2	Asalariados, según pertenezcan a empresas que proporcionan formación a sus empleados, y según participen en cursos de formación, por sexo.....	103

Capítulo VII. Movilidad laboral y geográfica

Tabla.7.1.	Ocupados, según que estén buscando otro empleo, por diversas variables.....	107
Tabla.7.2.	Ocupados, según la influencia de diferentes aspectos de su trabajo en la decisión de cambiar su puesto de trabajo actual, por diversas variables.....	108
Tabla.7.3.	Ocupados, cuyo puesto de trabajo actual no es el primero que han ocupado, según fuese voluntario o no el cese en su anterior puesto de trabajo, por diversas variables.....	114
Tabla.7.4.	Nivel medio y distribución de los ocupados según el grado en que se adaptó/adapta su primer puesto de trabajo a lo que estaba buscando, por diversas variables.....	115
Tabla.7.5.	Ocupados, según trabajen en la misma comunidad autónoma o en otra distinta a la de nacimiento.....	117
Tabla.7.6.	Ocupados, según consideren probable mantener el trabajo en los próximos seis meses, por diversas variables.....	118

Gráfico 7.1	Ocupados, según la influencia de diferentes aspectos de su trabajo en la decisión de cambiar su puesto de trabajo actual.....	121
Gráfico 7.2	Ocupados, según el grado en que se adaptó/adapta su primer puesto de trabajo a lo que estaba buscando, por nivel de estudios.....	121
Gráfico 7.3	Ocupados, según trabajen en la misma comunidad autónoma o en otra distinta a la de nacimiento.....	122

Capítulo VIII. Conciliación vida laboral y familiar

Tabla.8.1.	Ocupados, según su estructura familiar, por diversas variables.....	125
Tabla.8.2.	Ocupados, que bien ellos o su cónyuge o pareja tienen hijos de edad inferior o igual a 14 años que viven en su hogar, y distribución de los ocupados cuyo cónyuge trabaja, según quien se encargue principalmente del cuidado de los hijos, por sexo.....	126
Tabla.8.3.	Ocupados, que bien ellos o su cónyuge o pareja tienen personas dependientes que viven en su hogar o necesitan regularmente de su atención, según quien se encargue principalmente del cuidado de las mismas, por diversas variables.....	127
Tabla.8.4.	Ocupados, según el tiempo que dedican normalmente a las tareas del hogar en un día laborable, por diversas variables.....	128
Tabla.8.5.	Nivel medio de satisfacción de los ocupados con el tiempo que dedican a sus hijos, con el tiempo que su cónyuge o pareja dedica a las tareas del hogar, y con el que dispone para su vida personal fuera del trabajo, según sexo, por diversas variables.....	129
Tabla.8.6.	Nivel medio y distribución de la satisfacción con la conciliación entre vida laboral y vida familiar, por diversas variables.....	130
Tabla.8.7.	Ocupados, según les ha afectado o creen que les afectaría la maternidad/paternidad a su trayectoria profesional, según sexo, por diversas variables.....	131
Tabla.8.8.	Nivel medio de satisfacción de los ocupados con la situación económica de su hogar, su vida personal y condiciones de su vivienda, por diversas variables.....	132
Tabla.8.9.	Ocupados, según les ha afectado o creen que les afectaría solicitar una excedencia o reducción de jornada por motivos familiares a su trayectoria profesional, según sexo, por diversas variables.....	133
Tabla.8.10.	Ocupados varones, según consideren que solicitar el permiso de suspensión laboral de descanso por maternidad a partir de la séptima semana afectaría a su trayectoria profesional, por diversas variables.....	135
Tabla.8.11.	Nivel medio de dificultad de los ocupados para solicitar en su empresa días sin empleo y sueldo, excedencias y reducción de jornada laboral por motivos familiares y ausentarse del trabajo para resolver asuntos particulares esporádicos, por diversas variables.....	137
Gráfico 8.1	Ocupados, según su estructura familiar, por sexo.....	139
Gráfico 8.2	Ocupados, según quien se encargue principalmente del cuidado de los hijos, por sexo. Ambos cónyuges trabajan y tienen hijos de edad inferior o igual a 14 años	139
Gráfico 8.3	Ocupados, que bien ellos o su cónyuge o pareja tienen personas dependientes que viven en su hogar o necesitan regularmente de su atención, según quien se encargue principalmente del cuidado de las mismas.....	140
ERRORES DE MUESTREO.....		143
ANEXO I.	Clasificación Nacional de Actividades Económicas (CNAE-09).....	149
ANEXO II.	Clasificación Nacional de Ocupaciones (CNO-94).....	151

INTRODUCCIÓN

INTRODUCCIÓN

El Ministerio de Trabajo e Inmigración ha elaborado en 2010, por undécimo año, la publicación de la Encuesta de Calidad de Vida en el Trabajo (ECVT), estudio monográfico de la situación de los trabajadores en el mercado laboral español, así como de la percepción de esta situación por el propio trabajador.

La ECVT se presenta como una herramienta que permite obtener y relacionar una información de carácter objetivo sobre las situaciones reales de las actividades y relaciones que se producen en el entorno de trabajo, con una información de tipo marcadamente subjetivo, como es la percepción que los trabajadores entrevistados tienen de sus condiciones y relaciones laborales.

Para la realización de la ECVT el año 2010, al igual que se hizo en el año anterior, se ha firmado un Convenio de colaboración con el Departamento de Trabajo y el Instituto de Estadística (Idescat) de la Generalidad de Cataluña que ha consistido en la ampliación de la muestra en esa comunidad, con el objetivo de obtener estimaciones más precisas de las principales variables analizadas en el ámbito territorial de la Comunidad Autónoma de Cataluña, dado el interés en coordinar la actividad estatal y autonómica al respecto, y con el fin de optimizar los recursos públicos y ahorrar molestias a los informantes.

El informe de resultados de la ECVT correspondiente al año 2010 se estructura en ocho capítulos conteniendo las tablas estadísticas y gráficos correspondientes a cada uno de ellos y un apartado referido a la metodología de la encuesta. Consta, asimismo, de la tabla de errores de muestreo y de dos anexos referidos a la Clasificación Nacional de Actividades Económicas y a la Clasificación Nacional de Ocupaciones.

En el Capítulo I se presentan los niveles medios y grados de satisfacción en el trabajo de los ocupados entrevistados.

El Capítulo II se refiere a los niveles medios de satisfacción de los ocupados entrevistados en aspectos como la organización del trabajo, la posibilidad de promoción, la valoración de sus superiores jerárquicos y su nivel de participación en las decisiones relacionadas con sus propias tareas. Se recogen, asimismo, los niveles medios de satisfacción de los ocupados con la actividad que desarrollan, con su desarrollo personal, con los niveles de autonomía y motivación, y con la formación recibida en la empresa. Por último, se recogen los niveles medios de monotonía, estrés, relaciones personales y confianza, y niveles de discriminación por sexo, edad, nacionalidad, acoso moral y acoso sexual.

El Capítulo III recoge diversos aspectos relacionados con el contrato de trabajo, como los niveles medios de satisfacción de los ocupados con el salario, ayudas sociales, jornada laboral, flexibilidad horaria, descansos, vacaciones y permisos. Asimismo, aborda los niveles medios de satisfacción con la estabilidad en el empleo y con el convenio colectivo.

En el Capítulo IV se presentan los niveles medios de satisfacción de los ocupados con las condiciones físicas existentes en su centro de trabajo, salud y seguridad y situaciones de riesgo o peligro que encuentran en su puesto de trabajo.

El Capítulo V aborda las condiciones de trabajo, tales como estructura y objetivos de la empresa, puesto laboral desempeñado, tareas de supervisión, importe y tipos de remuneración, participación en beneficios empresariales, ayudas sociales, jornada de trabajo, tiempo de traslado al puesto de trabajo y medios de transporte, lugar de comida, afiliación sindical y seguridad laboral.

En el Capítulo VI se recoge información relativa a la Formación Académica de los trabajadores y la Formación Profesional para el Empleo impartida en el ámbito de la empresa, y se relaciona con una serie de aspectos relevantes de la actividad laboral, como son la relación de la formación con el puesto de trabajo, la duración de las actividades formativas y la utilidad de la formación en el puesto de trabajo.

Los temas objeto de estudio en el Capítulo VII son la movilidad laboral de los ocupados y la movilidad geográfica o regional, determinada según trabajen o no en su comunidad autónoma de nacimiento. Se abordan, asimismo, la voluntariedad de la movilidad laboral, sus principales motivaciones y los niveles de adaptación del puesto de trabajo a las expectativas del trabajador.

El Capítulo VIII aborda la conciliación entre la vida laboral de los ocupados y determinados aspectos de su vida familiar, con especial referencia a las diferentes estructuras familiares y a la actividad laboral de las mujeres.

Este informe incluye también un apartado donde se explica la metodología utilizada en la elaboración de la encuesta, el ámbito de investigación y el período de referencia, la descripción de las principales variables, las características de clasificación y el diseño muestral, y el método de recogida de la información.

METODOLOGÍA

METODOLOGÍA

1. OBJETIVO DE LA ENCUESTA

Los **objetivos** de la Encuesta de Calidad de Vida en el Trabajo pueden resumirse en lo siguiente:

Investigar la **calidad de vida que tiene el ocupado en su trabajo** mediante, por una parte, información sobre las situaciones y actividades que se producen en su entorno de trabajo y en su entorno familiar y, por otra, mediante información de tipo subjetivo sobre las percepciones personales que los trabajadores ocupados tienen de sus condiciones y relaciones laborales.

Con esta finalidad se obtiene información sobre la **situación laboral del ocupado y de su entorno familiar**: características de la ocupación o puesto de trabajo, la movilidad laboral, la satisfacción en el trabajo, la organización del trabajo, la negociación colectiva, las relaciones laborales, tiempo en el trabajo, compensación, formación y seguridad en el trabajo y la conciliación de la vida laboral y familiar.

2. ÁMBITO DE LA INVESTIGACIÓN Y PERIODO DE REFERENCIA

El **ámbito geográfico** de esta encuesta es todo el territorio nacional, con excepción de Ceuta y Melilla.

El **ámbito poblacional** queda delimitado por la población ocupada de 16 y más años que reside en viviendas familiares.

El período de referencia de los resultados de la encuesta es el año 2010.

3. DEFINICIÓN DE CONCEPTOS

Ocupados. Todas aquellas personas de 16 o más años que durante la semana anterior han tenido un trabajo por cuenta ajena o ejercido una actividad por cuenta propia, según las definiciones dadas a continuación:

A) Son personas con **trabajo por cuenta ajena o asalariadas** todas las que entren en las siguientes categorías:

- **trabajando:** personas que durante la semana de referencia hayan trabajado, incluso de forma esporádica u ocasional, al menos una hora a cambio de un sueldo, salario u otra forma de retribución conexas, en metálico o en especie.

- **con empleo pero sin trabajar:** personas que, habiendo ya trabajado en su empleo actual, estén ausentes del mismo durante la semana de referencia y mantengan un estrecho vínculo con él. La fuerza de este vínculo se determina de acuerdo con la creencia del entrevistado en reincorporarse o no a la empresa y en la percepción o no de algún tipo de remuneración.

Las personas ausentes de su trabajo por causa de enfermedad o accidente, conflicto laboral, suspensión disciplinaria de empleo y sueldo, vacaciones, licencia de estudios, licencia de maternidad u otra clase de licencia, ausencia voluntaria, desorganización temporal del trabajo por razones tales como mal tiempo o averías mecánicas, se consideran como personas con trabajo. Las suspendidas o separadas de su empleo a consecuencia de una regulación del mismo, se consideran asalariadas si el empleador les paga al menos el 50 por ciento de su sueldo o si van a reincorporarse a su empleo en los próximos tres meses. Los aprendices que hayan recibido una retribución en metálico o en especie y los estudiantes que hayan trabajado a cambio de una remuneración a tiempo completo o parcial se consideran como personas asalariadas y se clasifican como trabajando o sin trabajar sobre la misma base que las demás personas con trabajo por cuenta ajena.

Los miembros activos de las fuerzas armadas figuran también entre la población asalariada.

No se considerarán asalariadas a las siguientes personas:

- los empresarios y los trabajadores independientes, aunque estuvieran contratados como asalariados en su propia empresa.
- los trabajadores familiares no remunerados (ayudas familiares) y los miembros de cooperativas que trabajan en las mismas.
- las personas ausentes de su trabajo, con licencia o suspendidas que estén débilmente vinculadas a su empleo.
- los trabajadores estacionales, ocasionales o discontinuos por cuenta ajena en la época de menor actividad que no hayan trabajado en la semana de referencia.

B) Se considerarán personas con una **actividad por cuenta propia** todas las incluidas en las siguientes categorías:

- **trabajando:** las personas que durante el período de referencia hayan trabajado, incluso de forma esporádica u ocasional, al menos una hora a cambio de un beneficio o de una ganancia familiar, en metálico o en especie.

- **con trabajo pero sin trabajar:** las personas que durante el período de referencia tenían que realizar algún trabajo a cambio de un beneficio o ganancia familiar pero han estado temporalmente ausentes del mismo por razones de enfermedad o accidente, vacaciones, fiestas, mal tiempo u otras razones análogas.

Según esta definición, ejercen una actividad por cuenta propia: los empresarios, los trabajadores independientes, los miembros de cooperativas que trabajan en las mismas y los trabajadores familiares no remunerados (ayudas familiares).

No se considerarán ocupadas por cuenta propia a las siguientes personas:

- las que se ocupan de su hogar sin remuneración, las que prestan servicios sociales no remunerados o de carácter benéfico y otras personas no remuneradas que ejercen actividades fuera del ámbito de las actividades económicas.
- los trabajadores estacionales por cuenta propia y los trabajadores estacionales u ocasionales familiares no remunerados en la temporada de menor actividad que no hayan trabajado en la semana de referencia.

Nivel de estudios más alto alcanzado. Se refiere a la cualificación más elevada completada por el entrevistado en el sistema educativo, publicada en las tablas con la siguiente clasificación que recoge los estudios indicados:

- Menos que primarios: No sabe leer ni escribir, no se han completado los estudios primarios.
- Primarios: Enseñanza primaria (educación primaria LOGSE, 5 cursos de EGB, Certificado de escolaridad o equivalentes).
- Secundarios: Enseñanza secundaria (ESO, Graduado escolar, EGB, Bachiller elemental o equivalentes).
- Formación Profesional: Ciclos formativos de grado medio (Formación profesional FPI), Ciclos formativos de grado superior (Formación profesional FPPI).
- Bachillerato: Bachiller superior, BUP, COU o equivalentes.
- Universitarios: Estudios universitarios de grado medio (Diplomado, ingeniero técnico, arquitecto técnico; normalmente de tres años de duración), Estudios universitarios de grado superior de segundo o tercer ciclo (doctor, licenciado, arquitecto, ingeniero; normalmente de cinco años o más).

Empresa. Organización sometida a una unidad rectora, bien sea esta persona física, jurídica o combinación de ambas, y constituida con miras a ejercer, en uno o varios lugares, una o varias actividades de producción de bienes o servicios.

Ocupación principal. Si el entrevistado tuviera más de un empleo, se considerará como principal aquel al que el entrevistado dedica regularmente un mayor número de horas.

Ocupación o profesión. Se trata de una descripción del puesto ocupado atendiendo al tipo de trabajo realizado y cualificación requerida para llevar a cabo las tareas inherentes al mismo. Se ha codificado de acuerdo a la Clasificación Nacional de Ocupaciones CNO94.

Actividad económica de la empresa u organización. Se refiere al sector productivo en que la empresa desarrolla su actividad, que se ha codificado de acuerdo a la nueva Clasificación Nacional de Actividades Económicas CNAE-2009. En caso de que la empresa se dedique a diversas actividades, la actividad económica se referirá a la principal, entendida como aquella que contribuye al mayor valor añadido, o en su defecto, aquella en la que se ocupan mayor número de trabajadores.

Asalariado del sector público. Son las personas que trabajan por cuenta ajena y en cuyo empleo principal trabajan para el sector público, englobando éste a: la administración territorial (central, autonómica, local), administración corporativa (colegios profesionales y cámaras agrarias, de comercio, industria y navegación) y las entidades de derecho público con personalidad jurídica propia vinculadas o dependientes de cualquiera de la Administraciones Públicas o administración institucional (organismos autónomos y entidades públicas empresariales).

Asalariado del sector privado. Son las personas que trabajan por cuenta ajena y en cuyo empleo principal trabajan para una empresa u organización privada. No se incluyen en esta definición las personas que trabajan en el negocio familiar.

Empresario o profesional con asalariados. Persona que tiene su propia empresa o ejerce por su cuenta una profesión liberal, contratando para ello a uno o más empleados a los que remunera con un sueldo, jornal, comisión, etc.

Empresario o trabajador autónomo sin asalariados. Persona que tiene su propia empresa o ejerce por su cuenta una profesión liberal, sin tener personal asalariado que dependa de él.

Persona que trabaja en el negocio familiar. Son aquellas personas que trabajan en la empresa, negocio o explotación de un familiar con el que conviven, con o sin remuneración.

Cooperativista. Es toda aquella persona que es socio de cooperativas de producción o de sociedades anónimas laborales y que trabajan en las mismas. Se excluyen los asalariados que trabajan en las cooperativas.

Contrato indefinido. Es aquel que se concierta sin establecer límites de tiempo en la prestación de servicios en cuanto a la duración del mismo.

Contrato temporal/eventual. Todo aquel que no sea un contrato indefinido.

Jornada parcial. Se ha acordado una prestación de servicios durante un número de horas al día, a la semana, al mes o al año inferior a la jornada de trabajador a tiempo completo comparable, entendiéndose por tal un trabajador a tiempo completo de la misma empresa y centro de trabajo, con el mismo tipo de contrato de trabajo y que realice un trabajo idéntico o similar. Si no existiera en la empresa u organización un trabajador a tiempo completo comparable se considerará la jornada a tiempo completo prevista en el convenio colectivo de aplicación, o en su defecto, la jornada máxima legal.

Salario fijo. Remuneración recibida en contraprestación del trabajo realizado que no depende de las horas trabajadas, de los resultados del propio trabajo o de los del negocio de la empresa u organización.

Salario variable. Remuneración recibida en contraprestación del trabajo realizado que depende de las horas trabajadas, de los resultados del propio trabajo o de los del negocio de la empresa u organización.

Personas dependientes. Personas que, por razones derivadas de la edad, la enfermedad o la discapacidad, y ligadas a la falta o a la pérdida de autonomía física, mental, intelectual o sensorial, precisan de la atención de otra u otras personas o ayudas importantes para realizar actividades básicas de la vida diaria.

4. CUESTIONARIO

El cuestionario de la ECVT se halla compuesto por diversos bloques, lo cual responde a la existencia de objetivos múltiples en la investigación.

1.- Datos sociodemográficos: se recoge la edad, el sexo y el nivel de estudios del informante.

2.- Situación laboral

2.1.- Ocupación: engloba variables que describen el puesto de trabajo del ocupado.

3.- Calidad de vida en el trabajo

3.1.- Satisfacción en el trabajo: se formulan preguntas opináticas que permiten evaluar subjetivamente la calidad de vida que el ocupado tiene en su trabajo.

3.2.- Organización del trabajo: apartado relativo al nivel de supervisión que debe ejercer el ocupado en su trabajo y a la posibilidad de trabajo en equipo.

3.3.- Entorno laboral: preguntas que evalúan las condiciones existentes en el entorno laboral del ocupado.

3.4.- Relaciones laborales: apartado referente al ambiente que el ocupado tiene en su entorno laboral.

3.5.- Tiempo de trabajo: preguntas descriptivas de las condiciones laborales de jornada y horario del ocupado.

3.6.- Seguridad en el trabajo: cuestiones relativas a la prevención de riesgos laborales y seguridad en el trabajo.

3.7.- Formación académica y profesional: apartado dedicado al nivel de formación del ocupado y la formación profesional que le proporcionan en su empresa.

3.8.- Compensación por el trabajo: preguntas referentes a la remuneración y beneficios recibidos en contraprestación del trabajo realizado.

3.9.- Conciliación de la vida laboral y la vida familiar: apartado destinado a evaluar las posibilidades que el ocupado posee de compatibilizar su vida laboral y familiar.

3.10.- Actitudes y opiniones: cuestiones que tratan de medir la percepción general del ocupado sobre diferentes aspectos de su vida.

3.11.- Negociación colectiva: apartado relativo a la percepción que tiene el ocupado del convenio colectivo por el que se rige su puesto de trabajo.

3.12.- Asociacionismo: cuestiones que recogen la relación del ocupado con la actividad sindical en su empresa y su opinión sobre la misma.

3.13.- Movilidad laboral y geográfica: se trata de preguntas relativas a la historia laboral del ocupado, su movilidad y la relación con la ocupación de sus progenitores.

5. DISEÑO MUESTRAL

5.1. Tipo de muestreo

La encuesta se dirige a ocupados residentes en viviendas familiares principales de todo el territorio español, salvo Ceuta y Melilla, utilizándose como marco una relación de viviendas y habitantes de las mismas, obtenida a partir del Padrón Continuo a febrero de 2010.

La muestra se ha diseñado de acuerdo a un muestreo trietápico estratificado.

Como estratos, se han considerado el cruce de comunidad autónoma y tramo de tamaño de municipio, según la siguiente clasificación:

1. Capitales de provincia.
2. Municipios de más de 100.000 habitantes y municipios importantes en relación a la provincia (se excluyen capitales de provincia).
3. Municipios de más de 50.000 habitantes y menos de 100.001 (se excluyen capitales de provincia y municipios importantes en relación a la provincia incluidos en el estrato anterior).
4. Municipios de más de 10.000 habitantes y menos de 50.001 (se excluyen capitales de provincia).
5. Municipios de menos de 10.001 habitantes.

En el caso de Cataluña, por convenio de colaboración establecido con la Generalidad (Departamento de Trabajo e Instituto de Estadística de Cataluña), se han definido otros subestratos basados en desagregaciones territoriales de su interés¹.

En cada estrato definido se seleccionaron, en primera etapa, una muestra de secciones censales con probabilidades proporcionales al tamaño de cada sección; en segunda etapa, se seleccionó, de cada sección censal elegida en la primera, una muestra de viviendas con probabilidad igual para cada una de las viviendas de la sección; por último, y dentro de cada vivienda seleccionada en segunda etapa, se eligió aleatoriamente un ocupado residente en la misma.

5.2. Tamaño de la muestra. Afijación.

El tamaño de muestra teórico a nivel nacional es de 9.240 ocupados. Dicha muestra se ha distribuido por estratos utilizando una solución de compromiso entre afijación uniforme y proporcional al número de ocupados en cada uno de ellos según los resultados de la Encuesta de Población Activa del primer trimestre de 2010, de manera que se asegure una representatividad mínima de la misma a nivel de comunidad autónoma asignando un tamaño de muestra mínimo en cada una de ellas de 200 ocupados.

La fracción de muestreo en Cataluña es superior a las del resto para poder conseguir un mayor nivel de desagregación de los resultados, en virtud del convenio suscrito con dicha comunidad autónoma.

Dentro de cada sección se han seleccionado aleatoriamente 14 viviendas, que conforman la muestra titular, así como las viviendas que constituyeron la muestra reserva.

En el cuadro siguiente se presenta, para cada comunidad autónoma, el número de unidades de tercera etapa en la población (N), en la muestra (n), así como las fracciones de muestreo resultantes, expresadas estas últimas en unidades por mil ocupados.

¹ La publicación de resultados de estos dos organismos puede consultarse en sus páginas web: www.idescat.cat; www.gencat.cat/treball/departament/activitat/treball/index.html.

Ocupados en la población(N), en la muestra(n) y fracciones de muestreo(f) por comunidad autónoma

	Unidades en la población (En miles)	Unidades en la muestra	Fracciones de muestreo ((n/N)*1000)
Total	18.345,4	9.240	0,320
Andalucía	2.891,2	924	0,604
Aragón	556,0	336	0,798
Asturias (Principado de)	403,5	322	0,698
Balears (Illes)	441,0	308	0,480
Canarias	786,9	378	1,122
Cantabria	237,1	266	0,581
Castilla-La Mancha	771,0	448	0,397
Castilla y León	986,3	392	0,718
Cataluña	3.098,9	2.226	0,345
Comunitat Valenciana	1.947,3	672	0,790
Extremadura	372,1	294	0,421
Galicia	1.097,1	462	0,328
Madrid (Comunidad de)	2.863,1	938	0,596
Murcia (Región de)	564,1	336	1,042
Navarra (Comunidad Foral de)	268,7	280	0,452
País Vasco	928,7	420	1,798
Rioja (La)	132,4	238	0,320

5.3. Selección de la muestra

La selección de la muestra de unidades de primera etapa, secciones censales, se efectuó aplicando dentro de cada estrato un muestreo sistemático con probabilidades de selección proporcionales al tamaño de cada sección, medido éste en el número de viviendas con al menos una persona empadronada de 65 años o menos existentes en cada una de ellas.

Dentro de cada sección, la selección de unidades de segunda etapa se realizó mediante muestreo aleatorio simple.

Dentro de cada vivienda familiar, la selección de la unidad de tercera etapa, el ocupado, fue también aleatoria.

5.4. Estimadores

De acuerdo al método de muestreo empleado, las probabilidades de selección de una unidad en la muestra en cada una de las etapas de muestreo resultan ser las siguientes:

1ª etapa: selección de secciones censales con probabilidad proporcional al número de viviendas con al menos una persona empadronada de 65 años o menos de la sección,

$$\pi_{hik}^1 = m_{hi} \cdot \frac{V_{hik}}{V_{hi}}$$

donde,

m_{hi} es el tamaño de muestra de primera etapa en el tramo de tamaño de municipio i y en la comunidad autónoma h ,

V_{hik} es el número de viviendas familiares principales con al menos una persona empadronada de 65 años o menos en la sección k del tramo de tamaño de municipio i y la comunidad autónoma h ,

V_{hi} es el número de viviendas familiares principales con al menos una persona empadronada de 65 años o menos en el tramo de tamaño de municipio i y la comunidad autónoma h .

2ª etapa: selección aleatoria de viviendas con ocupado en cada sección de la muestra de primera etapa²,

$$\pi_{hikj}^2 = \frac{14}{V_{hik}^*}$$

donde,

V_{hik}^* es el número de viviendas con algún ocupado en la sección k del tramo de tamaño i de la comunidad autónoma h .

3ª etapa: selección aleatoria de un ocupado (r) en cada vivienda (j) de la muestra de 2ª etapa,

$$\pi_{hikjr}^3 = \frac{1}{T_{hikj}}$$

Siendo,

T_{hikj} el número de ocupados de la vivienda j de la sección k del tramo de tamaño i de la comunidad autónoma h .

Con todo ello, y estimando la proporción de viviendas donde reside al menos un ocupado sobre el total de viviendas de la sección, V_{hik}^*/V_{hik} , a partir del cociente del número de viviendas con ocupado entre el total de viviendas principales en la muestra efectiva de segunda etapa en cada una de las secciones $\left(\frac{14}{v_{hik}} = \frac{V_{hik}^*}{V_{hik}}\right)$, se tiene entonces el factor de elevación para la estimación del total de una característica para las unidades del estrato formado por el tramo de tamaño de municipio i y comunidad autónoma h :

$$FE_{hikj}^1 = \frac{V_{hi}T_{hikj}}{m_{hi}v_{hik}}$$

Además, corregimos la posible falta de respuesta existente entre los ocupados del estrato multiplicando el factor anterior por la inversa de la tasa de respuesta de la 3ª etapa de muestreo, fr_{hik} , es decir, el cociente de 14 entre el número de entrevistas efectivas realizadas en la sección k de la comunidad autónoma h y el estrato de tamaño de municipio i ($14/v_{hik}^e$), obteniendo:

$$FE_{hikj} = \frac{V_{hi}T_{hikj}}{m_{hi}v_{hik}} \cdot fr_{hik}$$

Finalmente, y aprovechando la información auxiliar del número de ocupados en cada comunidad autónoma de cada grupo de edad quinquenal (16-19, 20-24, 25-29, ..., 60-65) y sexo proporcionada por

² Se ha de tener en cuenta que toda vivienda seleccionada donde resulte no residir ningún ocupado es inmediatamente sustituida. El mecanismo de selección de viviendas con ocupado es, por tanto, probabilísticamente equivalente a realizar el muestreo sobre un marco de viviendas con al menos un ocupado.

la Encuesta de Población Activa, llevada a cabo por el INE, correspondiente a datos medios de los cuatro trimestres de 2010, podemos reponderar el factor anterior por el factor R_{hes} ,

$$R_{hes} = \frac{T_{hes}}{\sum_i \sum_k \sum_j \frac{V_{hi} T_{hikj}}{m_{hi} v_{hik}} \cdot fr_{hik} \cdot x_{hikjr}^{es}}$$

donde x_{hikjr}^{es} es igual a 1 si el ocupado r seleccionado en la vivienda j de la sección k , del tramo de tamaño de municipio i , de la comunidad autónoma h pertenece al grupo de edad e y al sexo s , y es igual a 0 en otro caso.

Se obtiene así el factor de elevación final para la estimación del total de una característica:

$$FE_{hikjes} = FE_{hikj} \cdot R_{hes} = \frac{V_{hi} T_{hikj}}{m_{hi} v_{hik}} \cdot fr_{hik} \cdot \frac{T_{hes}}{\sum_i \sum_k \sum_j \frac{V_{hi} T_{hikj}}{m_{hi} v_{hik}} \cdot fr_{hik} \cdot x_{hikjr}^{es}}$$

Con todo ello, el estimador del total nacional de una característica Y observada sobre los ocupados de la muestra es³:

$$\hat{Y} = \sum_h \sum_i \sum_k \sum_j \frac{V_{hi} T_{hikj}}{m_{hi} v_{hik}} \cdot fr_{hik} \cdot \frac{T_{hes}}{\sum_i \sum_k \sum_j \frac{V_{hi} T_{hikj}}{m_{hi} v_{hik}} \cdot fr_{hik} \cdot x_{hikjr}^{es}} \cdot y_{hikjr}$$

³ Se han calculado errores de muestreo para la variable principal de estudio utilizando el método jackknife con el programa WesVar para el cálculo de estimación de varianzas de estimadores.

TABLAS ESTADÍSTICAS

Y

GRÁFICOS

CAPÍTULO I

Satisfacción general en el trabajo

TABLA 1.1 NIVEL MEDIO DE SATISFACCIÓN DE LOS OCUPADOS EN EL TRABAJO QUE REALIZAN, SEGÚN SEXO, POR DIVERSAS VARIABLES

	Año 2010		
	NIVEL MEDIO DE SATISFACCIÓN EN EL TRABAJO		
	Ambos sexos	Varones	Mujeres
TOTAL	7,4	7,3	7,4
EDAD			
De 16 a 24 años	7,3	7,3	7,3
De 25 a 29 años	7,4	7,2	7,6
De 30 a 44 años	7,4	7,3	7,4
De 45 a 54 años	7,3	7,3	7,3
De 55 y más años	7,4	7,4	7,5
NIVEL DE ESTUDIOS			
Menos que primarios	7,0	6,9	7,5
Primarios	7,1	7,1	7,1
Secundarios	7,2	7,2	7,3
Bachillerato	7,2	7,2	7,3
Formación Profesional	7,5	7,5	7,5
Universitarios	7,5	7,6	7,5
SITUACIÓN PROFESIONAL			
Asalariados	7,4	7,4	7,4
Sector Público	7,7	7,6	7,7
Sector Privado	7,3	7,3	7,3
Empresario o profesional con asalariados	7,7	7,7	7,7
Profesional o Trab. autónomo sin asalariados	7,1	6,9	7,4
Trabajadores en negocio familiar, cooperativas y otros	7,4	7,2	7,8
OCUPACIÓN			
Dirección de las empresas y de la Adm. Pública	7,5	7,4	7,5
Técnicos y profesionales científicos e intelectuales	7,7	7,7	7,7
Técnicos y profesionales de apoyo	7,6	7,6	7,5
Empleados de tipo Administrativo	7,2	7,4	7,1
Trabajadores servicios restauración, personales, protección y vendedores de comercio	7,5	7,3	7,6
Trabajadores cualificados en agricultura y pesca	6,8	6,8	6,8
Artisanos y trab. cualif. ind. manufac., constr. y minería	7,3	7,4	7,1
Operadores de instalaciones y maquinaria y montadores	6,9	7,0	6,3
Trabajadores no cualificados	7,0	6,8	7,1

TABLA 1.1 NIVEL MEDIO DE SATISFACCIÓN DE LOS OCUPADOS EN EL TRABAJO QUE REALIZAN, SEGÚN SEXO, POR DIVERSAS VARIABLES

	Año 2010		
	NIVEL MEDIO DE SATISFACCIÓN EN EL TRABAJO		
	Ambos sexos	Varones	Mujeres
AÑOS DE ANTIGÜEDAD			
Menos de 1 año	7,2	6,9	7,4
De 1 a 2 años	7,3	7,3	7,4
De 3 a 5 años	7,3	7,3	7,4
De 6 a 10 años	7,5	7,5	7,5
De 11 a 20 años	7,3	7,4	7,3
Más de 20 años	7,4	7,4	7,5
TIPO DE CONTRATO ASALARIADOS			
Duración indefinida	7,5	7,5	7,5
Temporal/eventual	7,0	6,9	7,2
TIPO DE JORNADA			
Tiempo completo	7,4	7,4	7,4
Tiempo parcial	7,3	6,8	7,4
NIVEL DE INGRESOS			
Hasta 600 euros	7,0	6,2	7,3
De 600 a 1.000 euros	7,1	6,8	7,2
De 1.001 a 1.200 euros	7,3	7,3	7,3
De 1.2001 a 1.600 euros	7,5	7,4	7,6
De 1.601 a 2.100 euros	7,7	7,6	7,8
De 2.101 a 3.000 euros	7,8	7,8	7,7
Más de 3.000 euros	7,8	7,9	7,5
TRABAJO EN HORARIO NOCTURNO			
Sí	7,2	7,2	7,3
No	7,4	7,3	7,4
TRABAJO POR TURNOS			
Sí	7,4	7,3	7,5
No	7,4	7,3	7,4
SUBORDINADOS A CARGO			
Sí	7,6	7,6	7,7
No	7,3	7,2	7,4

TABLA 1.1 NIVEL MEDIO DE SATISFACCIÓN DE LOS OCUPADOS EN EL TRABAJO QUE REALIZAN, SEGÚN SEXO, POR DIVERSAS VARIABLES

	Año 2010		
	NIVEL MEDIO DE SATISFACCIÓN EN EL TRABAJO		
	Ambos sexos	Varones	Mujeres
SECCIÓN DE ACTIVIDAD (1)			
Agricultura, ganadería, silvicultura y pesca	6,5	6,6	6,2
Industria	7,4	7,4	7,3
Construcción	7,1	7,1	7,2
Comercio al por mayor y por menor; reparación vehículos motor	7,4	7,4	7,5
Transporte y almacenamiento	7,0	6,9	7,4
Hostelería	7,4	7,2	7,5
Información y comunicaciones. Act. financieras y de seguros	7,4	7,6	7,2
Act. inmobiliarias, profesionales, técnicas, administrativas, etc.	7,3	7,5	7,2
Administración Pública y defensa; Seguridad Social obligatoria	7,5	7,5	7,5
Educación	7,9	7,9	7,9
Actividades sanitarias y de servicios sociales	7,6	7,5	7,6
Actividades artísticas, recreativas y otros servicios	7,7	7,6	7,7
Actividades de hogares como empleadores y productores	7,1	7,1	7,1
COMUNIDAD AUTÓNOMA			
Andalucía	7,4	7,4	7,3
Aragón	7,5	7,4	7,6
Asturias (Principado de)	7,3	7,5	7,2
Baleares (Illes)	7,4	7,3	7,4
Canarias	7,4	7,4	7,4
Cantabria	7,7	7,8	7,6
Castilla-La Mancha	7,6	7,6	7,7
Castilla y León	7,0	7,2	6,6
Cataluña	7,5	7,5	7,5
Comunitat Valenciana	7,4	7,3	7,6
Extremadura	7,4	7,1	7,9
Galicia	7,3	7,1	7,5
Madrid (Comunidad de)	7,2	7,1	7,3
Murcia (Región de)	7,5	7,4	7,6
Navarra (Comunidad Foral de)	7,4	7,4	7,4
País Vasco	7,2	7,0	7,4
Rioja (La)	7,5	7,6	7,3
TAMAÑO DE LA EMPRESA			
Menos de 10 trabajadores	7,3	7,3	7,5
De 10 a 49 trabajadores	7,2	7,2	7,1
De 50 a 249 trabajadores	7,4	7,4	7,5
250 o más trabajadores	7,4	7,4	7,5
TAMAÑO DEL MUNICIPIO			
Menos de 10.000 habitantes	7,4	7,3	7,6
De 10.001 a 50.000 habitantes	7,5	7,4	7,5
De 50.001 a 100.000 habitantes	7,4	7,4	7,5
De 100.001 a 1.000.000 habitantes	7,3	7,3	7,2
Más de 1.000.000 habitantes	7,2	7,0	7,3

(1) Veáanse las agregaciones de secciones en Anexo I.

Nota.-Se ha utilizado una escala de 0 (satisfacción nula) a 10 (satisfacción muy alta)

TABLA 1.2. OCUPADOS, SEGÚN EL GRADO DE SATISFACCIÓN EN EL TRABAJO QUE REALIZAN, POR DIVERSAS VARIABLES

Año 2010. Distribución porcentual

	TOTAL	MUY INSATISFECHO /INSATISFECHO	NI INSATISFECHO/ NI SATISFECHO	SATISFECHO	MUY SATISFECHO
TOTAL	100,0	3,7	21,9	50,3	24,1
SEXO					
Varones	100,0	3,8	22,1	51,5	22,6
Mujeres	100,0	3,6	21,6	48,8	26,1
EDAD					
De 16 a 24 años	100,0	4,3	20,2	51,1	24,3
De 25 a 29 años	100,0	2,9	22,2	52,3	22,5
De 30 a 44 años	100,0	3,5	21,4	51,4	23,7
De 45 a 54 años	100,0	4,3	23,1	49,2	23,4
De 55 y más años	100,0	3,5	21,9	46,2	28,4
NIVEL DE ESTUDIOS					
Menos que primarios	100,0	12,2	18,9	44,6	24,3
Primarios	100,0	7,0	26,0	42,6	24,3
Secundarios	100,0	4,3	26,8	44,5	24,3
Bachillerato	100,0	4,0	24,4	49,8	21,9
Formación Profesional	100,0	2,5	20,7	51,2	25,7
Universitarios	100,0	2,1	16,2	58,0	23,6
SITUACIÓN PROFESIONAL					
Asalariados	100,0	3,4	21,4	51,6	23,6
Sector Público	100,0	1,9	16,9	54,2	27,1
Sector Privado	100,0	3,9	22,8	50,7	22,5
Empresario o profesional con asalariados	100,0	2,1	19,8	41,5	36,6
Profesional o Trab. autónomo sin asalariados	100,0	5,8	25,9	45,5	22,8
Trabajadores en negocio familiar, cooperativas y otros	100,0	4,4	18,7	50,4	26,6
OCUPACIÓN					
Dirección de las empresas y de la Adm. Pública	100,0	3,2	21,3	47,1	28,4
Técnicos y profesionales científicos e intelectuales	100,0	1,1	13,1	60,8	24,9
Técnicos y profesionales de apoyo	100,0	2,3	17,9	54,5	25,3
Empleados de tipo Administrativo	100,0	3,9	21,9	53,6	20,6
Trabajadores servicios restauración, personales, protección y vendedores de comercio	100,0	3,2	20,0	49,3	27,4
Trabajadores cualificados en agricultura y pesca	100,0	7,1	35,4	38,9	18,5
Artisanos y trab. cualif. ind. manufac., constr. y minería	100,0	3,4	22,8	51,0	22,8
Operadores de instalaciones y maquinaria y montadores	100,0	6,2	30,4	46,4	16,9
Trabajadores no cualificados	100,0	7,3	30,4	37,8	24,5

TABLA 1.2. OCUPADOS, SEGÚN EL GRADO DE SATISFACCIÓN EN EL TRABAJO QUE REALIZAN, POR DIVERSAS VARIABLES

Año 2010. Distribución porcentual

	TOTAL	MUY INSATISFECHO /INSATISFECHO	NI INSATISFECHO/ NI SATISFECHO	SATISFECHO	MUY SATISFECHO
AÑOS DE ANTIGÜEDAD					
Menos de 1 año	100,0	5,4	26,0	43,5	25,0
De 1 a 2 años	100,0	3,8	21,5	50,3	24,4
De 3 a 5 años	100,0	4,1	22,1	50,7	23,1
De 6 a 10 años	100,0	2,1	20,1	53,7	24,1
De 11 a 20 años	100,0	3,0	22,7	52,1	22,2
Más de 20 años	100,0	4,7	20,2	48,2	26,9
TIPO DE CONTRATO ASALARIADOS					
Duración indefinida	100,0	2,6	19,5	53,4	24,5
Temporal/eventual	100,0	6,0	27,0	46,1	20,9
TIPO DE JORNADA					
Tiempo completo	100,0	3,4	21,6	50,9	24,0
Tiempo parcial	100,0	5,1	23,2	46,9	24,8
NIVEL DE INGRESOS					
Hasta 600 euros	100,0	8,2	28,5	37,4	26,0
De 600 a 1.000 euros	100,0	5,7	28,4	43,6	22,3
De 1.001 a 1.200 euros	100,0	3,9	22,9	49,9	23,4
De 1.2001 a 1.600 euros	100,0	1,7	21,4	54,5	22,5
De 1.601 a 2.100 euros	100,0	2,4	13,8	57,5	26,3
De 2.101 a 3.000 euros	100,0	1,2	11,0	58,9	28,8
Más de 3.000 euros	100,0	2,1	12,5	53,4	32,0
TRABAJO EN HORARIO NOCTURNO					
Sí	100,0	3,4	24,8	51,1	20,7
No	100,0	3,7	21,4	50,2	24,7
TRABAJO POR TURNOS					
Sí	100,0	2,9	22,6	52,4	22,1
No	100,0	3,8	21,7	49,9	24,6
SUBORDINADOS A CARGO					
Sí	100,0	2,1	16,2	54,4	27,3
No	100,0	4,2	23,6	49,1	23,2

TABLA 1.2. OCUPADOS, SEGÚN EL GRADO DE SATISFACCIÓN EN EL TRABAJO QUE REALIZAN, POR DIVERSAS VARIABLES

Año 2010. Distribución porcentual

	TOTAL	MUY INSATISFECHO /INSATISFECHO	NI INSATISFECHO/ NI SATISFECHO	SATISFECHO	MUY SATISFECHO
SECCIÓN DE ACTIVIDAD (1)					
Agricultura, ganadería, silvicultura y pesca	100,0	8,4	37,9	39,0	14,7
Industria	100,0	2,7	21,7	54,3	21,2
Construcción	100,0	4,4	25,6	50,9	19,1
Comercio al por mayor y por menor; reparación vehículos motor	100,0	3,5	20,9	50,3	25,3
Transporte y almacenamiento	100,0	6,8	27,3	43,6	22,3
Hostelería	100,0	3,6	23,3	47,0	26,1
Información y comunicaciones. Act. financieras y de seguros	100,0	1,7	20,1	57,0	21,2
Act. inmobiliarias, profesionales, técnicas, administrativas, etc.	100,0	4,5	22,8	48,1	24,6
Administración Pública y defensa; Seguridad Social obligatoria	100,0	2,1	18,1	56,3	23,5
Educación	100,0	1,8	12,3	52,9	33,0
Actividades sanitarias y de servicios sociales	100,0	2,4	17,1	52,9	27,5
Actividades artísticas, recreativas y otros servicios	100,0	4,5	17,1	42,4	35,9
Actividades de hogares como empleadores y productores	100,0	6,5	27,4	39,9	26,1
COMUNIDAD AUTÓNOMA					
Andalucía	100,0	3,4	20,6	51,5	24,4
Aragón	100,0	2,2	20,3	53,5	24,1
Asturias (Principado de)	100,0	3,4	27,3	44,6	24,7
Balears (Illes)	100,0	4,6	19,2	50,9	25,3
Canarias	100,0	4,5	23,8	45,5	26,1
Cantabria	100,0	1,9	18,5	45,5	34,0
Castilla-La Mancha	100,0	4,3	15,9	45,1	34,6
Castilla y León	100,0	7,4	26,2	46,5	19,9
Cataluña	100,0	2,2	21,3	52,4	24,2
Comunitat Valenciana	100,0	3,7	21,8	45,9	28,6
Extremadura	100,0	5,2	17,8	48,0	28,9
Galicia	100,0	3,1	25,9	47,5	23,6
Madrid (Comunidad de)	100,0	3,6	24,4	52,2	19,8
Murcia (Región de)	100,0	6,9	13,2	51,9	28,0
Navarra (Comunidad Foral de)	100,0	1,7	22,4	60,5	15,4
País Vasco	100,0	4,3	21,4	57,2	17,1
Rioja (La)		2,5	22,1	51,8	23,6
TAMAÑO DE LA EMPRESA					
Menos de 10 trabajadores	100,0	4,5	24,1	44,1	27,3
De 10 a 49 trabajadores	100,0	5,1	22,8	49,7	22,4
De 50 a 249 trabajadores	100,0	1,9	21,4	53,4	23,2
250 o más trabajadores	100,0	2,7	19,0	56,3	22,0
TAMAÑO DEL MUNICIPIO					
Menos de 10.000 habitantes	100,0	3,4	23,2	47,0	26,3
De 10.001 a 50.000 habitantes	100,0	3,4	20,2	50,3	26,1
De 50.001 a 100.000 habitantes	100,0	3,1	21,9	48,1	26,9
De 100.001 a 1.000.000 habitantes	100,0	4,3	21,3	53,2	21,1
Más de 1.000.000 habitantes	100,0	3,7	25,5	51,1	19,6

(1) Veáanse las agregaciones de secciones en Anexo I.

Nota-. Se ha utilizado una escala de 0 a 10. Los valores se han agregado del siguiente modo: Muy insatisfecho/Insatisfecho (0,1,2,3), Ni insatisfecho/ Ni satisfecho (4,5,6), Satisfecho (7,8) y Muy satisfecho (9,10)

GRÁFICO 1.1

OCUPADOS, SEGÚN GRADO DE SATISFACCIÓN CON SU TRABAJO



GRÁFICO 1.2

OCUPADOS, SEGÚN GRADO DE SATISFACCIÓN CON SU TRABAJO, POR SEXO

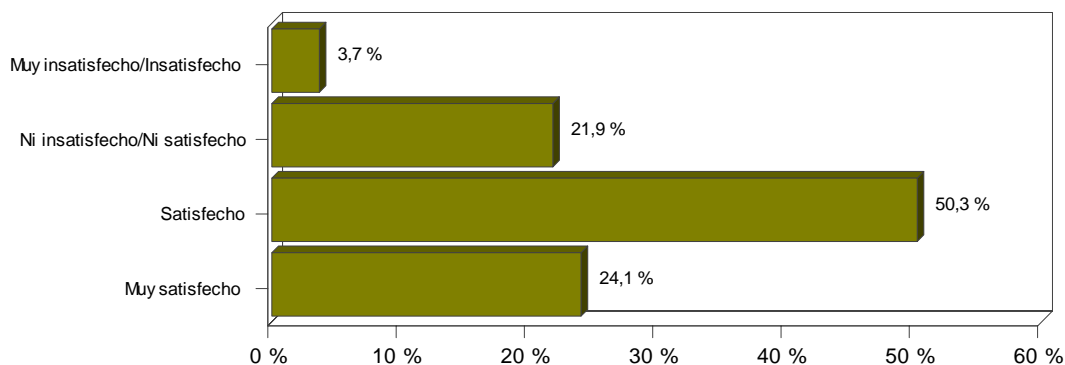

GRÁFICO 1.3

OCUPADOS, SEGÚN GRADO DE SATISFACCIÓN CON SU TRABAJO Y NIVEL DE ESTUDIOS, POR SEXO

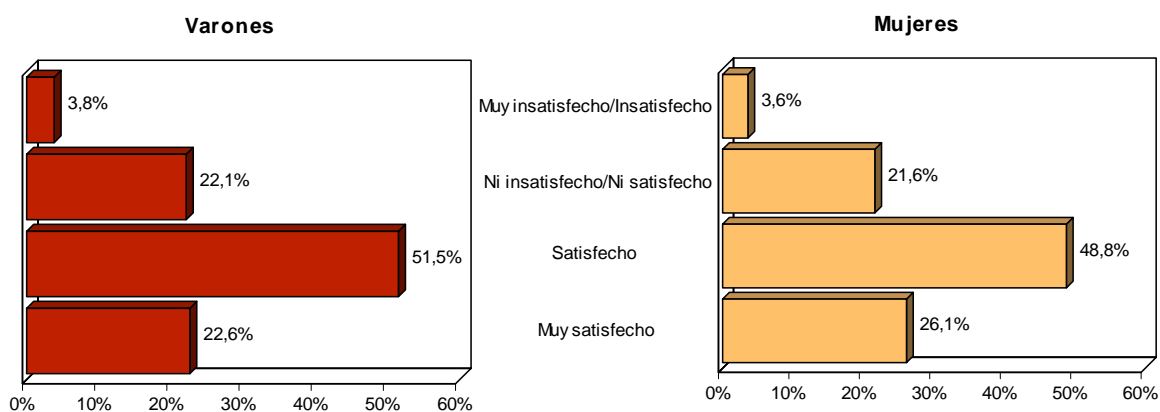
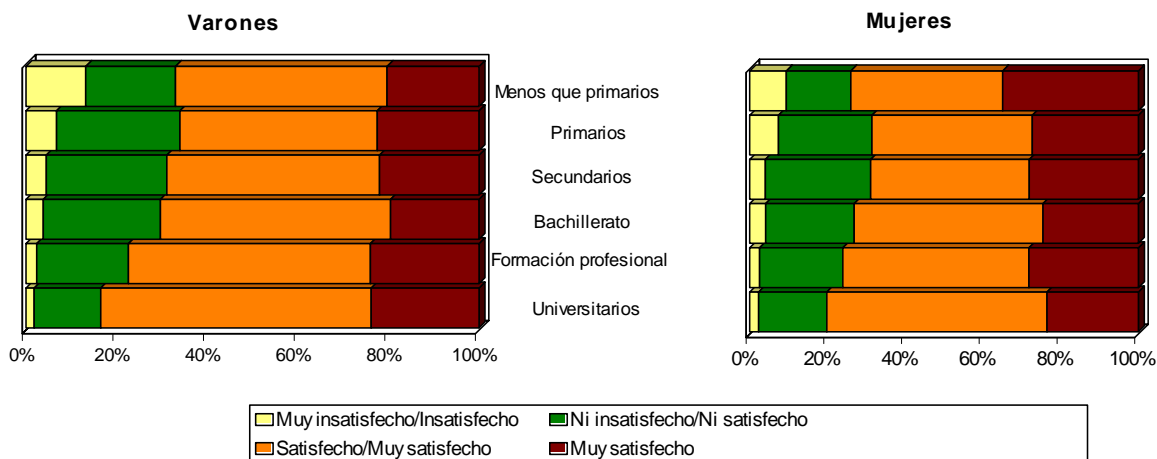

CAPÍTULO II

Satisfacción con la organización, realización y formación

TABLA 2.1 NIVEL MEDIO DE SATISFACCIÓN DE LOS OCUPADOS CON LA ORGANIZACIÓN DEL TRABAJO EN SU EMPRESA U ORGANIZACIÓN, CON LA POSIBILIDAD DE PROMOCIONES, CON LA VALORACIÓN DE SUS SUPERIORES JERÁRQUICOS DEL TRABAJO QUE REALIZAN Y CON EL NIVEL DE PARTICIPACIÓN EN LAS DECISIONES SOBRE LAS TAREAS DESARROLLADAS EN SU PUESTO DE TRABAJO, POR DIVERSAS VARIABLES

	Año 2010			
	NIVEL MEDIO DE SATISFACCIÓN			
	Organización del trabajo	Posibilidad de promociones	Valoración de sus superiores jerárquicos	Participación en las decisiones sobre las tareas desarrolladas
TOTAL	7,1	5,2	7,2	6,9
Sexo				
Varones	7,1	5,5	7,2	7,0
Mujeres	7,1	4,9	7,2	6,9
EDAD				
De 16 a 24 años	7,3	5,9	7,4	6,3
De 25 a 29 años	7,0	5,5	7,2	6,6
De 30 a 44 años	7,1	5,3	7,2	7,0
De 45 a 54 años	7,1	5,0	7,0	7,1
De 55 y más años	7,4	4,6	7,5	7,2
NIVEL DE ESTUDIOS				
Menos que primarios	7,4	3,7	7,6	6,0
Primarios	7,2	4,8	7,2	6,6
Secundarios	7,0	5,0	7,1	6,7
Bachillerato	7,1	5,3	7,1	6,7
Formación Profesional	7,3	5,4	7,2	7,2
Universitarios	7,0	5,5	7,2	7,3
SITUACIÓN PROFESIONAL				
Asalariados	7,0	5,2	7,2	6,7
Sector Público	6,8	5,3	7,1	6,8
Sector Privado	7,0	5,2	7,2	6,6
Empresario o profesional con asalariados	8,3	6,5	6,9	9,2
Profesional o Trab. autónomo sin asalariados	7,6	3,8	6,8	8,6
Trabajadores en negocio familiar, cooperativas y otros	7,8	6,1	7,6	7,7
OCUPACIÓN				
Dirección de las empresas y de la Adm. Pública	8,0	6,4	7,8	8,6
Técnicos y profesionales científicos e intelectuales	7,0	5,2	7,2	7,5
Técnicos y profesionales de apoyo	7,1	5,5	7,3	7,0
Empleados de tipo Administrativo	6,9	5,4	7,1	6,3
Trabajadores servicios restauración, personales, protección y vendedores de comercio	7,3	5,4	7,4	6,9
Trabajadores cualificados en agricultura y pesca	7,3	4,7	7,2	6,8
Artesanos y trab. cualif. ind. manufac., constr. y minería	7,2	5,2	7,2	7,0
Operadores de instalaciones y maquinaria y montadores	6,7	4,7	6,9	6,1
Trabajadores no cualificados	6,9	4,5	6,9	6,0

TABLA 2.1 NIVEL MEDIO DE SATISFACCIÓN DE LOS OCUPADOS CON LA ORGANIZACIÓN DEL TRABAJO EN SU EMPRESA U ORGANIZACIÓN, CON LA POSIBILIDAD DE PROMOCIONES, CON LA VALORACIÓN DE SUS SUPERIORES JERÁRQUICOS DEL TRABAJO QUE REALIZAN Y CON EL NIVEL DE PARTICIPACIÓN EN LAS DECISIONES SOBRE LAS TAREAS DESARROLLADAS EN SU PUESTO DE TRABAJO, POR DIVERSAS VARIABLES

	Año 2010			
	NIVEL MEDIO DE SATISFACCIÓN			
	Organización del trabajo	Posibilidad de promociones	Valoración de sus superiores jerárquicos	Participación en las decisiones sobre las tareas desarrolladas
SECCIÓN DE ACTIVIDAD (1)				
Agricultura, ganadería, silvicultura y pesca	7,1	4,0	6,8	6,1
Industria	7,1	5,5	7,1	6,6
Construcción	7,3	5,1	7,4	7,0
Comercio al por mayor y por menor; reparación vehículos motor	7,3	5,5	7,4	7,3
Transporte y almacenamiento	7,0	5,0	6,9	6,6
Hostelería	7,5	5,4	7,7	7,0
Información y comunicaciones. Act. financieras y de seguros	7,0	6,1	7,2	6,9
Act. inmobiliarias, profesionales, técnicas, administrativas, etc.	6,9	4,7	6,9	7,0
Administración Pública y defensa; Seguridad Social obligatoria	6,6	5,2	7,1	6,7
Educación	7,4	5,1	7,4	7,4
Actividades sanitarias y de servicios sociales	6,9	5,2	7,0	7,0
Actividades artísticas, recreativas y otros servicios	7,5	4,9	7,2	7,4
Actividades de hogares como empleadores y productores	7,5	3,6	7,1	7,4
COMUNIDAD AUTÓNOMA				
Andalucía	7,1	4,8	7,2	6,8
Aragón	7,2	5,1	7,0	7,1
Asturias (Principado de)	7,2	5,1	7,3	7,1
Baleares (Illes)	7,2	5,1	6,9	7,0
Canarias	7,3	5,6	6,9	7,5
Cantabria	7,8	5,3	7,1	7,2
Castilla-La Mancha	7,5	5,7	7,7	7,0
Castilla y León	6,6	4,8	6,5	6,7
Cataluña	7,2	5,5	7,4	6,9
Comunitat Valenciana	7,2	5,6	7,5	7,0
Extremadura	7,3	4,2	7,1	7,0
Galicia	7,0	5,2	7,2	7,3
Madrid (Comunidad de)	6,9	5,2	7,0	6,8
Murcia (Región de)	7,2	5,5	7,5	6,6
Navarra (Comunidad Foral de)	7,0	5,5	7,2	6,9
País Vasco	6,9	5,3	7,1	6,9
Rioja (La)	7,3	5,1	7,2	7,3
TAMAÑO DE LA EMPRESA				
Menos de 10 trabajadores	7,7	5,2	7,5	7,7
De 10 a 49 trabajadores	7,0	5,0	7,1	6,6
De 50 a 249 trabajadores	6,8	5,3	7,1	6,5
250 o más trabajadores	6,7	5,4	7,0	6,6
TAMAÑO DEL MUNICIPIO				
Menos de 10.000 habitantes	7,4	5,4	7,4	7,1
De 10.001 a 50.000 habitantes	7,3	5,4	7,2	6,9
De 50.001 a 100.000 habitantes	7,3	5,7	7,4	7,0
De 100.001 a 1.000.000 habitantes	6,9	5,0	7,0	6,9
Más de 1.000.000 habitantes	6,7	4,7	7,0	6,9

(1) Veáanse las agregaciones de secciones en Anexo I.

Nota.-Se ha utilizado una escala de 0 (satisfacción nula) a 10 (satisfacción muy alta)

TABLA 2.2 NIVEL MEDIO DE SATISFACCIÓN DE LOS OCUPADOS CON LA ACTIVIDAD DESARROLLADA, CON EL DESARROLLO PERSONAL, CON LA AUTONOMÍA/INDEPENDENCIA , CON EL NIVEL DE MOTIVACIÓN Y CON LA FORMACIÓN DENTRO DE SU EMPRESA U ORGANIZACIÓN, POR DIVERSAS VARIABLES

Año 2010					
NIVEL MEDIO DE SATISFACCIÓN					
	Actividad desarrollada	Desarrollo personal	Autonomía / Independencia	Motivación	Formación proporcionada por su empresa u organización
TOTAL	7,8	7,6	7,5	7,2	6,0
SEXO					
Varones	7,7	7,6	7,6	7,3	6,1
Mujeres	7,8	7,6	7,5	7,1	5,9
EDAD					
De 16 a 24 años	7,7	7,5	7,1	7,2	5,8
De 25 a 29 años	7,8	7,6	7,3	7,3	5,9
De 30 a 44 años	7,7	7,5	7,5	7,1	6,0
De 45 a 54 años	7,8	7,6	7,6	7,2	6,1
De 55 y más años	7,8	7,8	7,8	7,4	6,2
NIVEL DE ESTUDIOS					
Menos que primarios	7,4	7,6	7,0	7,3	5,9
Primarios	7,6	7,5	7,3	7,1	5,5
Secundarios	7,7	7,5	7,3	7,1	5,8
Bachillerato	7,6	7,4	7,4	6,9	5,9
Formación Profesional	7,8	7,7	7,7	7,4	6,2
Universitarios	7,9	7,7	7,7	7,3	6,3
SITUACIÓN PROFESIONAL					
Asalariados	7,7	7,5	7,3	7,1	6,0
Sector Público	7,9	7,8	7,4	7,3	6,3
Sector Privado	7,7	7,4	7,3	7,0	5,9
Empresario o profesional con asalariados	8,4	8,2	8,8	8,3	7,0
Profesional o Trab. autónomo sin asalariados	7,6	7,7	8,4	7,6	5,4
Trabajadores en negocio familiar, cooperativas y otros	7,8	7,3	7,6	7,6	6,7
OCUPACIÓN					
Dirección de las empresas y de la Adm. Pública	8,0	7,9	8,4	7,9	6,9
Técnicos y profesionales científicos e intelectuales	8,1	8,0	8,0	7,5	6,2
Técnicos y profesionales de apoyo	7,9	7,7	7,7	7,2	6,3
Empleados de tipo Administrativo	7,5	7,4	7,0	6,7	6,2
Trabajadores servicios restauración, personales, protección y vendedores de comercio	7,9	7,6	7,4	7,4	6,1
Trabajadores cualificados en agricultura y pesca	7,4	7,3	7,1	7,1	5,5
Artisanos y trab. cualif. ind. manufac., constr. y minería	7,7	7,8	7,6	7,4	6,1
Operadores de instalaciones y maquinaria y montadores	7,5	7,2	7,1	6,7	5,6
Trabajadores no cualificados	7,2	6,8	7,0	6,6	4,9

TABLA 2.2 NIVEL MEDIO DE SATISFACCIÓN DE LOS OCUPADOS CON LA ACTIVIDAD DESARROLLADA, CON EL DESARROLLO PERSONAL, CON LA AUTONOMÍA/INDEPENDENCIA , CON EL NIVEL DE MOTIVACIÓN Y CON LA FORMACIÓN DENTRO DE SU EMPRESA U ORGANIZACIÓN, POR DIVERSAS VARIABLES

Año 2010					
NIVEL MEDIO DE SATISFACCIÓN					
	Actividad desarrollada	Desarrollo personal	Autonomía / Independencia	Motivación	Formación proporcionada por su empresa u organización
SECCIÓN DE ACTIVIDAD (1)					
Agricultura, ganadería, silvicultura y pesca	7,3	7,1	6,9	6,6	4,5
Industria	7,7	7,5	7,3	7,1	6,2
Construcción	7,7	7,7	7,5	7,4	6,0
Comercio al por mayor y por menor; reparación vehículos motor	7,8	7,6	7,7	7,4	6,1
Transporte y almacenamiento	7,5	7,3	7,6	6,9	6,0
Hostelería	7,8	7,7	7,6	7,3	6,0
Información y comunicaciones. Act. financieras y de seguros	7,6	7,4	7,6	7,1	6,5
Act. inmobiliarias, profesionales, técnicas, administrativas, etc.	7,6	7,4	7,7	7,3	5,5
Administración Pública y defensa; Seguridad Social obligatoria	7,8	7,5	7,4	7,1	6,3
Educación	8,3	8,2	7,8	7,8	6,3
Actividades sanitarias y de servicios sociales	8,0	7,9	7,5	7,4	6,6
Actividades artísticas, recreativas y otros servicios	8,1	8,0	7,7	7,7	5,8
Actividades de hogares como empleadores y productores	7,2	6,6	7,3	6,6	3,0
COMUNIDAD AUTÓNOMA					
Andalucía	7,8	7,7	7,5	7,2	5,9
Aragón	7,7	7,6	7,6	7,1	6,2
Asturias (Principado de)	7,7	7,6	7,7	7,3	6,7
Baleares (Illes)	7,7	7,6	7,6	7,2	5,8
Canarias	7,9	7,7	7,6	7,3	6,0
Cantabria	7,7	7,5	7,6	7,2	5,9
Castilla-La Mancha	8,1	7,8	7,7	7,5	6,3
Castilla y León	7,3	7,1	7,0	6,6	5,9
Cataluña	7,9	7,7	7,6	7,4	6,4
Comunitat Valenciana	8,0	7,7	7,5	7,5	6,1
Extremadura	8,0	7,7	7,9	7,4	5,9
Galicia	7,7	7,5	7,6	7,3	5,9
Madrid (Comunidad de)	7,6	7,4	7,5	7,0	5,7
Murcia (Región de)	7,7	7,6	7,3	6,9	6,6
Navarra (Comunidad Foral de)	7,6	7,3	7,6	7,2	5,8
País Vasco	7,5	7,3	7,5	7,1	5,6
Rioja (La)	7,9	7,7	7,9	7,4	6,3
TAMAÑO DE LA EMPRESA					
Menos de 10 trabajadores	7,8	7,6	7,9	7,6	5,9
De 10 a 49 trabajadores	7,7	7,5	7,3	7,0	5,7
De 50 a 249 trabajadores	7,7	7,5	7,2	6,9	6,2
250 o más trabajadores	7,8	7,6	7,4	7,0	6,2
TAMAÑO DEL MUNICIPIO					
Menos de 10.000 habitantes	7,8	7,6	7,5	7,4	5,9
De 10.001 a 50.000 habitantes	7,9	7,7	7,5	7,4	6,2
De 50.001 a 100.000 habitantes	7,7	7,5	7,6	7,2	6,4
De 100.001 a 1.000.000 habitantes	7,7	7,5	7,5	7,0	6,0
Más de 1.000.000 habitantes	7,5	7,2	7,4	6,9	5,5

(1) Veáanse las agregaciones de secciones en Anexo I.

Nota-. Se ha utilizado una escala de 0 (satisfacción nula) a 10 (satisfacción muy alta)

TABLA 2.3 NIVEL MEDIO Y DISTRIBUCIÓN DE LOS OCUPADOS SEGÚN EL NIVEL DE MONOTONÍA-RUTINA EN EL QUE SE ENCUENTRAN EN SU PUESTO DE TRABAJO, POR DIVERSAS VARIABLES

Año 2010							
NIVEL DE MONOTONÍA-RUTINA							
NIVEL MEDIO	Distribución porcentual						
	Total	Muy bajo	Bajo	Medio	Alto	Muy alto	
TOTAL	5,1	100,0	17,1	13,4	31,1	24,9	13,5
SEXO							
Varones	5,1	100,0	17,4	13,2	31,6	24,2	13,7
Mujeres	5,1	100,0	16,7	13,7	30,5	25,7	13,3
EDAD							
De 16 a 24 años	6,1	100,0	11,2	8,3	29,9	28,7	21,8
De 25 a 29 años	5,1	100,0	16,5	13,5	30,9	25,7	13,4
De 30 a 44 años	5,1	100,0	17,3	14,5	31,3	24,3	12,7
De 45 a 54 años	5,0	100,0	18,3	13,6	30,6	24,8	12,8
De 55 y más años	5,1	100,0	17,7	11,6	32,3	24,5	13,9
NIVEL DE ESTUDIOS							
Menos que primarios	5,7	100,0	13,5	11,3	30,4	26,6	18,2
Primarios	5,6	100,0	15,5	10,1	28,1	26,2	20,1
Secundarios	5,7	100,0	14,1	11,0	28,0	27,5	19,4
Bachillerato	5,2	100,0	17,1	11,7	32,0	26,2	12,9
Formación Profesional	5,0	100,0	18,0	13,6	32,0	22,8	13,5
Universitarios	4,5	100,0	19,5	17,5	33,6	23,4	6,1
SITUACIÓN PROFESIONAL							
Asalariados	5,2	100,0	17,0	12,6	31,3	25,7	13,4
Sector Público	4,7	100,0	20,0	13,7	33,3	24,8	8,2
Sector Privado	5,3	100,0	16,0	12,3	30,7	26,0	15,0
Empresario o profesional con asalariados	4,5	100,0	24,4	16,1	30,0	19,5	9,9
Profesional o Trab. autónomo sin asalariados	5,0	100,0	15,8	17,5	30,7	20,2	15,8
Trabajadores en negocio familiar, cooperativas y otros	5,5	100,0	13,4	13,3	25,5	34,4	13,3
OCUPACIÓN							
Dirección de las empresas y de la Adm. Pública	4,7	100,0	19,3	19,8	26,8	22,9	11,2
Técnicos y profesionales científicos e intelectuales	4,2	100,0	20,8	20,5	35,4	18,8	4,4
Técnicos y profesionales de apoyo	5,0	100,0	16,7	14,0	33,8	25,7	9,8
Empleados de tipo Administrativo	5,6	100,0	15,1	10,8	28,4	30,0	15,7
Trabajadores servicios restauración, personales, protección y vendedores de comercio	5,4	100,0	15,6	9,6	32,2	27,8	14,7
Trabajadores cualificados en agricultura y pesca	5,2	100,0	21,4	8,6	27,7	26,1	16,1
Artesanos y trab. cualif. ind. manufac., constr. y minería	4,8	100,0	19,6	15,1	30,9	20,9	13,4
Operadores de instalaciones y maquinaria y montadores	5,8	100,0	14,6	11,4	24,7	28,2	21,1
Trabajadores no cualificados	6,0	100,0	11,9	7,6	30,6	27,2	22,8

TABLA 2.3 NIVEL MEDIO Y DISTRIBUCIÓN DE LOS OCUPADOS SEGÚN EL NIVEL DE MONOTONÍA-RUTINA EN EL QUE SE ENCUENTRAN EN SU PUESTO DE TRABAJO, POR DIVERSAS VARIABLES

Año 2010							
NIVEL DE MONOTONÍA-RUTINA							
NIVEL MEDIO	Distribución porcentual						
	Total	Muy bajo	Bajo	Medio	Alto	Muy alto	
SECCIÓN DE ACTIVIDAD (1)							
Agricultura, ganadería, silvicultura y pesca	5,9	100,0	15,8	6,4	27,1	27,9	22,7
Industria	5,1	100,0	17,5	13,2	29,5	25,9	13,9
Construcción	4,8	100,0	17,8	17,0	31,2	21,6	12,4
Comercio al por mayor y por menor; reparación vehículos motor	5,2	100,0	15,7	13,5	30,0	27,4	13,4
Transporte y almacenamiento	5,7	100,0	13,2	12,2	31,4	24,3	18,9
Hostelería	5,9	100,0	13,7	8,4	27,3	29,1	21,5
Información y comunicaciones. Act. financieras y de seguros	5,0	100,0	15,5	13,7	34,1	28,9	7,8
Act. inmobiliarias, profesionales, técnicas, administrativas, etc.	5,2	100,0	15,7	16,6	29,1	23,5	15,0
Administración Pública y defensa; Seguridad Social obligatoria	4,8	100,0	19,2	13,9	33,6	25,4	7,9
Educación	4,1	100,0	24,0	16,8	36,4	17,9	4,9
Actividades sanitarias y de servicios sociales	4,8	100,0	17,8	14,3	35,3	22,4	10,3
Actividades artísticas, recreativas y otros servicios	5,3	100,0	18,5	9,5	34,3	22,9	14,7
Actividades de hogares como empleadores y productores	5,3	100,0	19,9	8,9	28,6	21,2	21,3
COMUNIDAD AUTÓNOMA							
Andalucía	5,6	100,0	14,6	12,8	27,8	25,5	19,3
Aragón	5,0	100,0	17,1	17,6	26,1	29,7	9,6
Asturias (Principado de)	5,5	100,0	16,5	7,8	29,7	25,4	20,7
Baleares (Illes)	5,2	100,0	14,3	14,8	35,2	22,8	12,8
Canarias	5,4	100,0	15,0	17,0	20,9	28,2	18,9
Cantabria	5,0	100,0	18,5	15,3	28,1	27,0	11,0
Castilla-La Mancha	4,9	100,0	17,2	11,4	38,9	24,0	8,5
Castilla y León	5,2	100,0	19,7	7,8	30,6	25,3	16,7
Cataluña	4,8	100,0	19,1	14,1	32,6	23,2	11,0
Comunitat Valenciana	4,8	100,0	21,3	13,5	30,6	22,9	11,8
Extremadura	5,2	100,0	17,7	14,5	27,6	26,7	13,5
Galicia	5,4	100,0	12,0	12,6	37,1	23,3	15,0
Madrid (Comunidad de)	5,3	100,0	13,8	13,5	33,0	28,2	11,4
Murcia (Región de)	5,1	100,0	22,0	9,9	27,0	26,7	14,4
Navarra (Comunidad Foral de)	4,5	100,0	15,9	22,2	34,6	20,2	7,0
País Vasco	4,5	100,0	22,8	16,0	33,2	17,3	10,7
Rioja (La)	5,4	100,0	16,2	12,6	25,7	32,3	13,1
TAMAÑO DE LA EMPRESA							
Menos de 10 trabajadores	5,2	100,0	17,4	12,4	31,5	24,2	14,6
De 10 a 49 trabajadores	5,3	100,0	15,7	13,5	30,3	24,9	15,6
De 50 a 249 trabajadores	5,1	100,0	17,7	12,2	31,4	25,6	13,1
250 o más trabajadores	5,0	100,0	17,4	14,9	31,0	25,3	11,4
TAMAÑO DEL MUNICIPIO							
Menos de 10.000 habitantes	5,2	100,0	17,9	12,8	30,3	25,2	13,8
De 10.001 a 50.000 habitantes	5,1	100,0	18,0	13,1	30,4	25,2	13,3
De 50.001 a 100.000 habitantes	5,3	100,0	13,8	14,9	33,5	24,4	13,4
De 100.001 a 1.000.000 habitantes	5,1	100,0	17,2	13,4	31,0	24,5	13,9
Más de 1.000.000 habitantes	5,1	100,0	16,4	13,8	32,4	25,0	12,4

(1) Veáanse las agregaciones de secciones en Anexo I.

Nota-. Se ha utilizado una escala de 0 a 10. Los valores se han agregado del siguiente modo: Muy bajo (0,1), Bajo (2,3), Medio (4,5,6), Alto (7,8) y Muy alto (9,10)

TABLA 2.4 NIVEL MEDIO Y DISTRIBUCIÓN DE LOS OCUPADOS SEGÚN EL NIVEL DE ESTRÉS EN EL QUE SE ENCUENTRAN EN SU PUESTO DE TRABAJO, POR DIVERSAS VARIABLES

	Año 2010						
	NIVEL DE ESTRÉS						
	NIVEL MEDIO	Distribución porcentual					
Total		Muy bajo	Bajo	Medio	Alto	Muy alto	
TOTAL	5,9	100,0	12,4	9,0	28,7	29,7	20,2
SEXO							
Varones	5,9	100,0	12,0	10,1	29,3	29,5	19,1
Mujeres	6,0	100,0	12,8	7,6	27,9	30,0	21,6
EDAD							
De 16 a 24 años	5,2	100,0	15,7	11,5	36,3	22,7	13,8
De 25 a 29 años	5,9	100,0	11,9	8,1	28,6	35,2	16,2
De 30 a 44 años	6,1	100,0	11,1	8,5	27,7	31,3	21,4
De 45 a 54 años	6,0	100,0	12,0	8,4	28,3	29,6	21,7
De 55 y más años	5,5	100,0	16,3	11,3	29,0	23,2	20,2
NIVEL DE ESTUDIOS							
Menos que primarios	5,5	100,0	20,7	9,0	26,6	15,4	28,3
Primarios	5,5	100,0	16,1	9,1	31,9	25,4	17,6
Secundarios	5,5	100,0	15,3	11,7	29,9	26,3	16,8
Bachillerato	5,8	100,0	14,9	7,5	28,6	28,7	20,3
Formación Profesional	5,9	100,0	12,4	8,4	29,1	29,4	20,6
Universitarios	6,5	100,0	6,5	8,2	26,2	36,1	23,0
SITUACIÓN PROFESIONAL							
Asalariados	5,8	100,0	12,5	9,0	29,7	30,5	18,3
Sector Público	5,9	100,0	10,9	9,6	29,4	33,5	16,7
Sector Privado	5,8	100,0	13,0	8,8	29,8	29,5	18,8
Empresario o profesional con asalariados	7,0	100,0	6,3	6,7	22,5	24,9	39,6
Profesional o Trab. autónomo sin asalariados	6,0	100,0	14,1	9,7	23,4	27,2	25,5
Trabajadores en negocio familiar, cooperativas y otros	6,1	100,0	8,6	7,6	36,8	24,8	22,2
OCUPACIÓN							
Dirección de las empresas y de la Adm. Pública	6,6	100,0	10,3	5,8	23,6	27,3	33,0
Técnicos y profesionales científicos e intelectuales	6,5	100,0	5,8	8,0	27,1	36,2	22,9
Técnicos y profesionales de apoyo	6,2	100,0	9,1	7,5	28,6	33,7	21,1
Empleados de tipo Administrativo	6,2	100,0	9,1	7,3	31,5	31,0	21,1
Trabajadores servicios restauración, personales, protección y vendedores de comercio	5,9	100,0	11,9	9,8	28,4	30,3	19,6
Trabajadores cualificados en agricultura y pesca	4,8	100,0	27,5	7,5	26,7	24,8	13,4
Artesanos y trab. cualif. ind. manufac., constr. y minería	5,5	100,0	15,0	11,8	30,1	24,3	18,8
Operadores de instalaciones y maquinaria y montadores	5,8	100,0	13,2	8,6	29,4	31,4	17,4
Trabajadores no cualificados	4,9	100,0	20,8	11,4	31,4	22,6	13,8

TABLA 2.4 NIVEL MEDIO Y DISTRIBUCIÓN DE LOS OCUPADOS SEGÚN EL NIVEL DE ESTRÉS EN EL QUE SE ENCUENTRAN EN SU PUESTO DE TRABAJO, POR DIVERSAS VARIABLES

	Año 2010						
	NIVEL DE ESTRÉS						
	NIVEL MEDIO	Distribución porcentual					
Total		Muy bajo	Bajo	Medio	Alto	Muy alto	
SECCIÓN DE ACTIVIDAD (1)							
Agricultura, ganadería, silvicultura y pesca	5,4	100,0	18,9	6,6	31,6	27,2	15,7
Industria	5,7	100,0	13,3	9,5	30,4	28,5	18,4
Construcción	5,6	100,0	13,4	12,8	27,8	27,6	18,3
Comercio al por mayor y por menor; reparación vehículos motor	6,0	100,0	12,0	9,0	28,8	26,8	23,3
Transporte y almacenamiento	6,1	100,0	10,7	8,1	27,7	31,8	21,6
Hostelería	6,2	100,0	9,4	10,8	25,9	29,4	24,4
Información y comunicaciones. Act. financieras y de seguros	6,5	100,0	6,9	6,6	28,0	38,2	20,2
Act. inmobiliarias, profesionales, técnicas, administrativas, etc.	6,1	100,0	13,3	7,2	25,5	29,4	24,6
Administración Pública y defensa; Seguridad Social obligatoria	5,8	100,0	12,7	8,6	30,2	32,0	16,5
Educación	6,0	100,0	9,9	9,4	30,1	31,1	19,4
Actividades sanitarias y de servicios sociales	6,3	100,0	7,8	7,2	29,7	35,5	19,7
Actividades artísticas, recreativas y otros servicios	5,8	100,0	14,8	7,2	29,3	29,7	19,0
Actividades de hogares como empleadores y productores	4,4	100,0	27,3	13,8	28,1	18,2	12,6
COMUNIDAD AUTÓNOMA							
Andalucía	6,3	100,0	11,7	6,2	26,9	28,2	27,0
Aragón	6,4	100,0	10,2	7,5	27,4	26,8	28,1
Asturias (Principado de)	5,5	100,0	16,4	12,9	23,9	22,9	23,8
Baleares (Illes)	5,9	100,0	13,7	8,0	27,3	32,3	18,8
Canarias	5,3	100,0	21,4	11,0	23,9	24,1	19,6
Cantabria	5,6	100,0	14,5	11,5	30,6	27,0	16,5
Castilla-La Mancha	5,7	100,0	11,0	11,9	29,8	31,6	15,7
Castilla y León	5,6	100,0	16,8	7,9	28,6	26,3	20,4
Cataluña	6,0	100,0	12,0	8,0	29,5	31,1	19,4
Comunitat Valenciana	5,7	100,0	13,9	10,6	27,0	31,4	17,2
Extremadura	5,6	100,0	17,1	8,9	25,6	25,9	22,5
Galicia	5,8	100,0	10,0	9,5	34,4	32,1	14,1
Madrid (Comunidad de)	6,2	100,0	8,6	8,0	31,5	31,7	20,3
Murcia (Región de)	5,6	100,0	15,7	11,0	24,9	31,1	17,3
Navarra (Comunidad Foral de)	5,5	100,0	9,2	14,9	38,1	27,5	10,4
País Vasco	5,9	100,0	10,6	12,8	26,5	30,7	19,4
Rioja (La)	5,4	100,0	14,4	12,8	30,4	24,3	18,0
TAMAÑO DE LA EMPRESA							
Menos de 10 trabajadores	5,7	100,0	15,0	9,9	28,1	25,9	21,1
De 10 a 49 trabajadores	6,0	100,0	10,3	9,3	30,5	32,7	17,3
De 50 a 249 trabajadores	5,8	100,0	13,6	10,0	28,7	28,2	19,5
250 o más trabajadores	6,2	100,0	10,1	7,4	28,3	33,0	21,3
TAMAÑO DEL MUNICIPIO							
Menos de 10.000 habitantes	5,7	100,0	14,0	9,5	29,5	29,4	17,6
De 10.001 a 50.000 habitantes	5,7	100,0	15,3	9,0	28,5	29,6	17,6
De 50.001 a 100.000 habitantes	6,0	100,0	10,2	9,1	31,7	28,5	20,5
De 100.001 a 1.000.000 habitantes	6,2	100,0	10,2	9,3	26,6	30,1	23,8
Más de 1.000.000 habitantes	6,2	100,0	9,7	6,4	30,4	31,3	22,3

(1) Veáanse las agregaciones de secciones en Anexo I.

Nota-. Se ha utilizado una escala de 0 a 10. Los valores se han agregado del siguiente modo: Muy bajo (0,1), Bajo (2,3), Medio (4,5,6), Alto (7,8) y Muy alto (9,10)

TABLA 2.5 OCUPADOS, SEGÚN LAS RELACIONES PERSONALES EN SU LUGAR DE TRABAJO Y EL GRADO DE CONFIANZA QUE TIENEN EN LAS DIFERENTES PERSONAS DE SU EMPRESA U ORGANIZACIÓN, POR SEXO

Año 2010. Distribución porcentual							
TOTAL	MUY MALAS / MUY POCA	MALAS/ POCA	REGULAR/ MEDIA	BUENAS /BASTANTE	MUY BUENAS/ MUCHA	NO PROCEDE	
AMBOS SEXOS							
Relaciones personales en su lugar de trabajo							
Entre directivos y empleados	100,0	2,4	3,0	20,1	33,7	25,1	15,8
Entre trabajadores	100,0	0,5	0,8	12,4	35,8	34,3	16,2
Confianza con las personas de su empresa u organización							
Confianza en sus superiores	100,0	2,9	2,5	17,7	32,8	24,6	19,4
Confianza en compañeros de su mismo nivel	100,0	0,9	1,5	11,1	33,9	33,5	19,0
Confianza en sus subordinados	100,0	0,2	0,1	4,3	10,5	8,5	76,4
VARONES							
Relaciones personales en su lugar de trabajo							
Entre directivos y empleados	100,0	2,5	3,1	19,1	34,8	24,4	16,1
Entre trabajadores	100,0	0,4	0,7	12,6	36,0	34,3	16,0
Confianza con las personas de su empresa u organización							
Confianza en sus superiores	100,0	3,2	2,5	16,4	32,4	24,1	21,3
Confianza en compañeros de su mismo nivel	100,0	0,9	0,9	10,7	34,0	33,7	19,8
Confianza en sus subordinados	100,0	0,3	0,2	4,9	12,5	11,4	70,8
MUJERES							
Relaciones personales en su lugar de trabajo							
Entre directivos y empleados	100,0	2,2	2,9	21,2	32,2	26,1	15,3
Entre trabajadores	100,0	0,6	1,0	12,3	35,5	34,2	16,5
Confianza con las personas de su empresa u organización							
Confianza en sus superiores	100,0	2,4	2,5	19,3	33,4	25,3	17,1
Confianza en compañeros de su mismo nivel	100,0	0,9	2,4	11,6	33,7	33,4	18,1
Confianza en sus subordinados	100,0	0,1	0,0	3,4	7,9	5,0	83,5

Nota-. Se ha utilizado una escala de 0 a 10. Los valores se han agregado del siguiente modo: Muy malas/Muy poca (0,1), Malas/ Poco (2,3), Regular/Media (4,5,6), Buenas/Bastante (7,8) y Muy buenas/Mucha (9,10)

TABLA 2.6 NIVEL MEDIO DE LA DISCRIMINACIÓN POR SEXO, EDAD Y NACIONALIDAD Y DEL ACOSO MORAL (MOBBING) Y SEXUAL QUE DETECTAN LOS OCUPADOS EN SU ENTORNO DE TRABAJO, POR DIVERSAS VARIABLES

	Año 2010				
	NIVEL MEDIO				
	Discriminación por sexo	Discriminación por edad	Discriminación por nacionalidad	Acoso moral (mobbing)	Acoso sexual
TOTAL	0,7	0,7	0,5	0,7	0,2
SEXO					
Varones	0,6	0,6	0,5	0,7	0,2
Mujeres	0,9	0,7	0,5	0,7	0,2
EDAD					
De 16 a 24 años	0,5	0,6	0,6	0,3	0,0
De 25 a 29 años	0,8	0,7	0,6	0,6	0,2
De 30 a 44 años	0,8	0,6	0,6	0,8	0,2
De 45 a 54 años	0,8	0,7	0,5	0,8	0,2
De 55 y más años	0,5	0,6	0,3	0,5	0,1
NIVEL DE ESTUDIOS					
Menos que primarios	0,6	0,7	0,3	0,2	0,2
Primarios	0,6	0,6	0,5	0,5	0,2
Secundarios	0,6	0,5	0,5	0,6	0,2
Bachillerato	0,7	0,7	0,5	0,7	0,2
Formación Profesional	0,7	0,5	0,6	0,7	0,2
Universitarios	0,9	0,9	0,6	0,8	0,2
SITUACIÓN PROFESIONAL					
Asalariados	0,8	0,7	0,5	0,7	0,2
Sector Público	0,8	0,8	0,5	0,9	0,2
Sector Privado	0,7	0,7	0,6	0,7	0,2
Empresario o profesional con asalariados	0,4	0,3	0,3	0,2	0,1
Profesional o Trab. autónomo sin asalariados	0,5	0,4	0,6	0,4	0,3
Trabajadores en negocio familiar, cooperativas y otros	0,4	0,5	0,5	0,4	0,3
OCUPACIÓN					
Dirección de las empresas y de la Adm. Pública	0,6	0,5	0,5	0,5	0,2
Técnicos y profesionales científicos e intelectuales	0,7	0,7	0,4	0,8	0,2
Técnicos y profesionales de apoyo	1,0	0,9	0,7	0,8	0,2
Empleados de tipo Administrativo	0,9	0,8	0,5	0,8	0,3
Trabajadores servicios restauración, personales, protección y vendedores de comercio	0,6	0,6	0,5	0,6	0,2
Trabajadores cualificados en agricultura y pesca	0,8	0,6	0,5	0,5	0,3
Artesanos y trab. cualif. ind. manufac., constr. y minería	0,6	0,5	0,5	0,5	0,1
Operadores de instalaciones y maquinaria y montadores	0,8	0,7	0,7	0,8	0,2
Trabajadores no cualificados	0,6	0,5	0,4	0,5	0,1

TABLA 2.6 NIVEL MEDIO DE LA DISCRIMINACIÓN POR SEXO, EDAD Y NACIONALIDAD Y DEL ACOSO MORAL (MOBBING) Y SEXUAL QUE DETECTAN LOS OCUPADOS EN SU ENTORNO DE TRABAJO, POR DIVERSAS VARIABLES

	Año 2010				
	NIVEL MEDIO				
	Discriminación por sexo	Discriminación por edad	Discriminación por nacionalidad	Acoso moral (mobbing)	Acoso sexual
SECCIÓN DE ACTIVIDAD (1)					
Agricultura, ganadería, silvicultura y pesca	0,7	0,5	0,5	0,6	0,4
Industria	0,9	0,7	0,6	0,7	0,2
Construcción	0,7	0,6	0,6	0,4	0,1
Comercio al por mayor y por menor; reparación vehículos motor	0,6	0,6	0,4	0,4	0,1
Transporte y almacenamiento	1,0	0,8	0,7	0,9	0,4
Hostelería	0,5	0,5	0,6	0,5	0,1
Información y comunicaciones. Act. financieras y de seguros	0,9	1,2	0,6	1,0	0,3
Act. inmobiliarias, profesionales, técnicas, administrativas, etc.	0,6	0,6	0,5	0,6	0,2
Administración Pública y defensa; Seguridad Social obligatoria	0,8	0,6	0,4	0,9	0,1
Educación	0,7	0,6	0,3	0,8	0,2
Actividades sanitarias y de servicios sociales	0,7	0,8	0,7	0,8	0,2
Actividades artísticas, recreativas y otros servicios	0,5	0,9	0,9	0,8	0,3
Actividades de hogares como empleadores y productores	0,2	0,1	0,6	0,2	0,0
TAMAÑO DE LA EMPRESA					
Menos de 10 trabajadores	0,4	0,4	0,4	0,3	0,2
De 10 a 49 trabajadores	0,8	0,6	0,7	0,7	0,2
De 50 a 249 trabajadores	0,8	0,7	0,5	0,6	0,1
250 o más trabajadores	0,9	0,9	0,6	1,0	0,2

(1) Veáanse las agregaciones de secciones en Anexo I.

Nota-. Se ha utilizado una escala de 0 a 10. Los valores se han agregado del siguiente modo: Muy bajo (0,1), Bajo (2,3), Medio (4,5,6), Alto (7,8) y Muy alto (9,10)

GRÁFICO 2.1

NIVEL MEDIO DE SATISFACCIÓN DE LOS OCUPADOS CON LOS DIFERENTES ASPECTOS RELACIONADOS CON LA ORGANIZACIÓN Y LA REALIZACIÓN DEL TRABAJO Y CON LA FORMACIÓN



GRÁFICO 2.2

OCUPADOS, SEGÚN EL NIVEL DE MONOTONÍA-RUTINA Y ESTRÉS QUE ENCUENTRAN EN SU PUESTO DE TRABAJO, POR SEXO

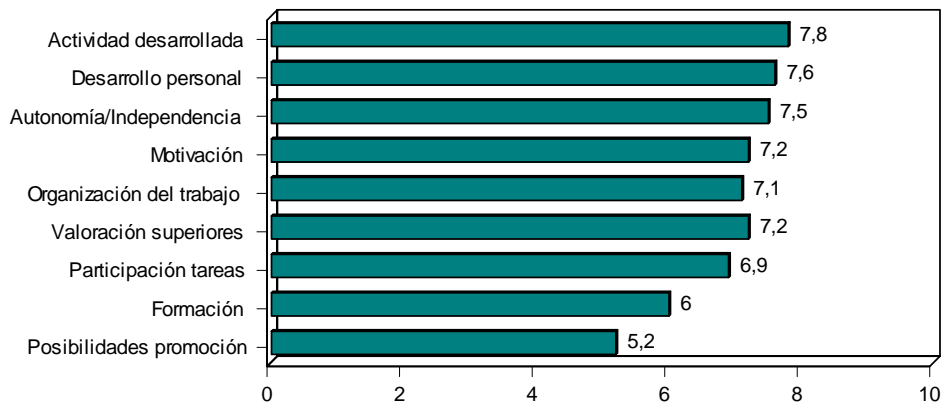

GRÁFICO 2.3

OCUPADOS, SEGÚN LAS RELACIONES PERSONALES EN SU TRABAJO

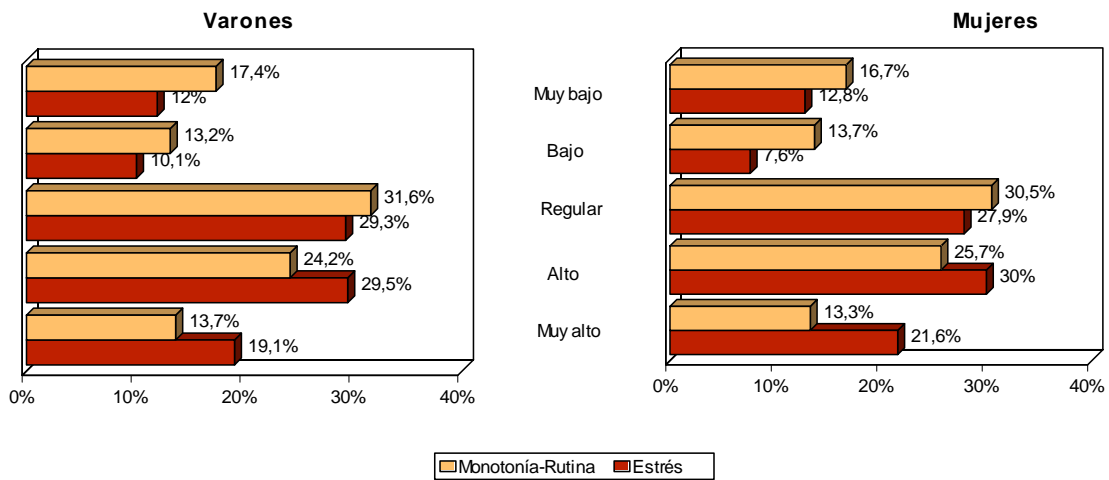
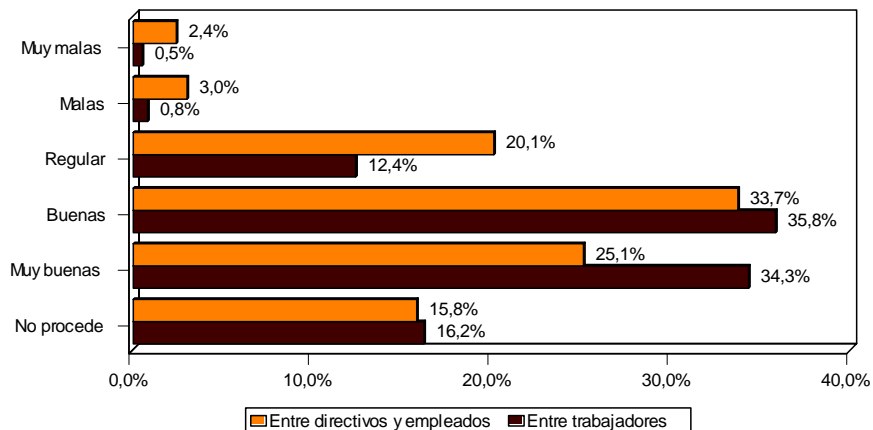

CAPÍTULO III

Satisfacción con los diferentes aspectos relacionados con el contrato de trabajo

TABLA 3.1 NIVEL MEDIO DE SATISFACCIÓN DE LOS OCUPADOS CON EL SALARIO, LAS AYUDAS SOCIALES , LA JORNADA, LA FLEXIBILIDAD HORARIA, EL TIEMPO DE DESCANSO DURANTE LA JORNADA Y LAS VACACIONES Y PERMISOS EN SU PUESTO DE TRABAJO, POR DIVERSAS VARIABLES

	Año 2010					
	NIVEL MEDIO DE SATISFACCIÓN					
	Salario	Ayudas sociales	Jornada	Flexibilidad horaria	Tiempo de descanso durante la jornada	Vacaciones y permisos
TOTAL	5,8	3,1	7,1	6,5	6,7	7,1
SEXO						
Varones	5,8	3,2	7,1	6,5	6,8	7,1
Mujeres	5,7	2,9	7,1	6,4	6,6	7,2
EDAD						
De 16 a 24 años	5,8	2,9	7,1	6,4	6,6	6,6
De 25 a 29 años	5,8	3,1	7,1	6,1	6,6	7,2
De 30 a 44 años	5,8	3,0	7,1	6,5	6,7	7,2
De 45 a 54 años	5,7	3,1	7,1	6,5	6,8	7,2
De 55 y más años	5,8	3,3	7,3	6,8	7,0	7,3
NIVEL DE ESTUDIOS						
Menos que primarios	5,0	2,2	7,0	6,7	6,2	5,8
Primarios	5,2	2,4	7,0	6,3	6,6	6,5
Secundarios	5,5	2,4	7,1	6,3	6,6	6,9
Bachillerato	5,7	3,3	7,1	6,5	6,8	7,1
Formación Profesional	5,9	3,0	7,2	6,6	6,8	7,2
Universitarios	6,3	3,8	7,1	6,5	6,8	7,7
SITUACIÓN PROFESIONAL						
Asalariados	5,9	3,1	7,2	6,3	6,8	7,4
Sector Público	6,1	3,9	7,6	6,3	7,1	7,9
Sector Privado	5,8	2,8	7,1	6,3	6,7	7,2
Empresario o profesional con asalariados	6,0	-	6,8	7,2	7,1	6,5
Profesional o Trab. autónomo sin asalariados	5,2	-	6,6	7,4	6,5	5,8
Trabajadores en negocio familiar, cooperativas y otros	6,4	-	6,5	6,6	6,9	6,5
OCUPACIÓN						
Dirección de las empresas y de la Adm. Pública	6,0	4,0	6,9	7,3	7,0	6,9
Técnicos y profesionales científicos e intelectuales	6,3	3,9	7,1	6,5	6,7	7,7
Técnicos y profesionales de apoyo	6,1	3,4	7,3	6,8	7,1	7,7
Empleados de tipo Administrativo	5,8	3,2	7,4	6,3	6,9	7,5
Trabajadores servicios restauración, personales, protección y vendedores de comercio	5,7	2,9	7,0	6,3	6,6	7,2
Trabajadores cualificados en agricultura y pesca	5,0	2,4	6,8	6,5	6,8	4,9
Artisanos y trab. cualif. ind. manufac., constr. y minería	5,6	2,6	7,2	6,4	6,8	6,9
Operadores de instalaciones y maquinaria y montadores	5,5	2,5	6,8	5,8	6,4	6,7
Trabajadores no cualificados	5,2	2,4	7,1	6,3	6,4	6,8

TABLA 3.1 NIVEL MEDIO DE SATISFACCIÓN DE LOS OCUPADOS CON EL SALARIO, LAS AYUDAS SOCIALES, LA JORNADA, LA FLEXIBILIDAD HORARIA, EL TIEMPO DE DESCANSO DURANTE LA JORNADA Y LAS VACACIONES Y PERMISOS EN SU PUESTO DE TRABAJO, POR DIVERSAS VARIABLES

	Año 2010					
	NIVEL MEDIO DE SATISFACCIÓN					
	Salario	Ayudas sociales	Jornada	Flexibilidad horaria	Tiempo de descanso durante la jornada	Vacaciones y permisos
SECCIÓN DE ACTIVIDAD (1)						
Agricultura, ganadería, silvicultura y pesca	4,7	1,9	6,8	6,1	6,3	4,5
Industria	6,0	3,2	7,2	6,3	6,7	7,4
Construcción	5,5	2,5	7,1	6,7	6,9	6,6
Comercio al por mayor y por menor; reparación vehículos motor	5,8	2,4	6,8	6,5	6,6	6,8
Transporte y almacenamiento	5,7	2,9	6,8	6,1	6,6	6,8
Hostelería	5,9	2,7	6,8	6,2	6,4	7,1
Información y comunicaciones. Act. financieras y de seguros	6,4	4,7	7,5	6,6	7,0	7,7
Act. inmobiliarias, profesionales, técnicas, administrativas, etc.	5,6	2,5	6,8	7,0	6,6	7,3
Administración Pública y defensa; Seguridad Social obligatoria	5,9	4,0	7,7	6,7	7,5	8,1
Educación	6,3	3,8	7,5	5,9	6,8	8,2
Actividades sanitarias y de servicios sociales	5,9	3,3	7,4	6,3	6,6	7,6
Actividades artísticas, recreativas y otros servicios	5,4	2,2	7,3	6,6	6,7	6,8
Actividades de hogares como empleadores y productores	4,8	2,7	6,5	6,3	6,5	6,3
COMUNIDAD AUTÓNOMA						
Andalucía	5,7	3,0	7,0	6,6	6,7	6,7
Aragón	6,1	3,1	7,2	6,4	7,0	7,1
Asturias (Principado de)	5,7	2,8	7,3	6,5	7,0	7,3
Baleares (Illes)	5,9	3,2	7,1	6,5	6,9	7,2
Canarias	5,9	3,0	7,6	7,0	7,0	7,4
Cantabria	6,4	2,9	7,3	6,7	7,0	7,4
Castilla-La Mancha	5,9	3,8	7,2	6,6	7,1	7,2
Castilla y León	5,3	3,0	6,8	6,1	6,3	6,8
Cataluña	6,0	3,4	7,3	6,7	6,8	7,3
Comunitat Valenciana	5,7	2,5	7,4	6,6	6,9	7,4
Extremadura	5,5	1,7	7,0	6,0	6,7	7,1
Galicia	5,5	2,7	6,8	6,2	6,2	6,7
Madrid (Comunidad de)	5,7	3,4	6,9	6,0	6,6	7,3
Murcia (Región de)	6,0	2,6	7,4	7,0	7,2	7,1
Navarra (Comunidad Foral de)	5,8	3,2	7,0	5,9	6,8	7,0
País Vasco	6,0	3,1	7,1	6,4	6,4	7,3
Rioja (La)	5,6	3,2	7,3	6,7	7,3	7,4
TAMAÑO DE LA EMPRESA						
Menos de 10 trabajadores	5,6	2,4	6,9	6,8	6,7	6,5
De 10 a 49 trabajadores	5,7	2,4	7,0	6,0	6,5	6,9
De 50 a 249 trabajadores	5,8	3,1	7,2	6,2	6,8	7,3
250 o más trabajadores	6,0	3,9	7,4	6,4	6,9	7,8
TAMAÑO DEL MUNICIPIO						
Menos de 10.000 habitantes	5,8	2,9	7,2	6,5	6,8	6,7
De 10.001 a 50.000 habitantes	5,9	2,9	7,2	6,7	6,9	7,3
De 50.001 a 100.000 habitantes	6,0	3,2	7,2	6,4	6,7	7,1
De 100.001 a 1.000.000 habitantes	5,7	3,3	7,0	6,4	6,6	7,2
Más de 1.000.000 habitantes	5,4	3,1	6,8	6,0	6,6	7,3

(1) Veáanse las agregaciones de secciones en Anexo I.

Nota-.Se ha utilizado una escala de 0 (satisfacción nula) a 10 (satisfacción muy alta)

**TABLA 3.2 NIVEL MEDIO DE SATISFACCIÓN DE LOS OCUPADOS CON LA ESTABILIDAD EN SU PUESTO DE TRABAJO ,
SEGÚN SEXO, POR DIVERSAS VARIABLES**

	Año 2010		
	NIVEL MEDIO DE SATISFACCIÓN CON LA ESTABILIDAD EN SU PUESTO DE TRABAJO		
	Ambos sexos	Varones	Mujeres
TOTAL	7,1	7,1	7,0
EDAD			
De 16 a 24 años	6,2	6,3	6,2
De 25 a 29 años	6,8	6,9	6,7
De 30 a 44 años	7,0	7,0	6,9
De 45 a 54 años	7,4	7,4	7,3
De 55 y más años	7,6	7,5	7,7
NIVEL DE ESTUDIOS			
Menos que primarios	6,5	6,2	7,2
Primarios	6,6	6,6	6,8
Secundarios	6,8	6,9	6,7
Bachillerato	7,1	7,1	7,0
Formación Profesional	7,2	7,1	7,2
Universitarios	7,5	7,8	7,2
OCUPACIÓN			
Dirección de las empresas y de la Adm. Pública	7,2	7,3	7,0
Técnicos y profesionales científicos e intelectuales	7,3	7,7	7,0
Técnicos y profesionales de apoyo	7,7	7,7	7,7
Empleados de tipo Administrativo	7,1	7,4	6,9
Trabajadores servicios restauración, personales, protección y vendedores de comercio	7,4	7,5	7,3
Trabajadores cualificados en agricultura y pesca	5,9	6,0	5,8
Artesanos y trab. cualif. ind. manufac., constr. y minería	6,7	6,7	6,5
Operadores de instalaciones y maquinaria y montadores	6,9	6,9	6,7
Trabajadores no cualificados	6,5	6,5	6,4
SECCIÓN DE ACTIVIDAD (1)			
Agricultura, ganadería, silvicultura y pesca	5,5	5,8	4,8
Industria	7,4	7,4	7,2
Construcción	6,2	6,1	7,4
Comercio al por mayor y por menor; reparación vehículos motor	7,1	7,2	7,1
Transporte y almacenamiento	7,1	7,0	7,9
Hostelería	7,2	7,3	7,2
Información y comunicaciones. Act. financieras y de seguros	7,5	7,6	7,2
Act. inmobiliarias, profesionales, técnicas, administrativas, etc.	6,6	7,0	6,3
Administración Pública y defensa; Seguridad Social obligatoria	7,8	8,1	7,5
Educación	8,0	8,4	7,8
Actividades sanitarias y de servicios sociales	7,5	7,7	7,4
Actividades artísticas, recreativas y otros servicios	7,1	6,9	7,2
Actividades de hogares como empleadores y productores	6,1	6,5	6,0
TAMAÑO DE LA EMPRESA			
Menos de 10 trabajadores	6,8	6,7	6,9
De 10 a 49 trabajadores	6,9	7,0	6,8
De 49 a 249 trabajadores	7,1	7,0	7,2
250 o más trabajadores	7,5	7,7	7,2

(1) Veáanse las agregaciones de secciones en Anexo I.

Nota.-Se ha utilizado una escala de 0 (satisfacción nula) a 10 (satisfacción muy alta)

TABLA 3.3 NIVEL MEDIO DE SATISFACCIÓN DE LOS ASALARIADOS CON SU CONVENIO COLECTIVO O ESTATUTO DE REGULACIÓN Y DISTRIBUCIÓN DE LOS ASALARIADOS SEGÚN QUE EN SU EMPRESA EXISTA UNA ESTRUCTURA QUE FACILITA LA NEGOCIACIÓN COLECTIVA, POR DIVERSAS VARIABLES

	Año 2010				
	NIVEL MEDIO DE SATISFACCIÓN CON SU CONVENIO COLECTIVO O ESTATUTO DE REGULACIÓN	DISTRIBUCIÓN PORCENTUAL DE LOS ASALARIADOS SEGÚN QUE EN SU EMPRESA EXISTA UNA ESTRUCTURA QUE FACILITA LA NEGOCIACIÓN COLECTIVA			
		Total	Si	No	No sabe
TOTAL	5,8	100,0	47,4	37,2	15,3
SECTOR INSTITUCIONAL					
Sector Público	5,9	100,0	63,4	23,5	13,1
Sector Privado	5,7	100,0	42,4	41,6	16,0
SECCIÓN DE ACTIVIDAD (1)					
Agricultura, ganadería, silvicultura y pesca	5,8	100,0	31,6	43,5	24,8
Industria	5,8	100,0	57,0	31,6	11,4
Construcción	5,4	100,0	31,5	52,9	15,7
Comercio al por mayor y por menor; reparación vehículos motor	5,7	100,0	39,0	43,2	17,8
Transporte y almacenamiento	5,8	100,0	55,3	35,5	9,2
Hostelería	5,6	100,0	25,8	55,9	18,3
Información y comunicaciones. Act. financieras y de seguros	6,1	100,0	67,4	22,5	10,0
Act. inmobiliarias, profesionales, técnicas, administrativas, etc.	5,5	100,0	37,3	44,2	18,5
Administración Pública y defensa; Seguridad Social obligatoria	5,8	100,0	68,0	19,6	12,5
Educación	6,0	100,0	51,9	31,1	17,0
Actividades sanitarias y de servicios sociales	6,0	100,0	62,3	22,6	15,0
Actividades artísticas, recreativas y otros servicios	5,8	100,0	27,2	57,2	15,6
Actividades de hogares como empleadores y productores	2,4	100,0	6,2	68,4	25,4
TAMAÑO DE LA EMPRESA					
Menos de 10 trabajadores	5,5	100,0	9,9	72,3	17,8
De 10 a 49 trabajadores	5,4	100,0	32,6	49,2	18,2
De 49 a 249 trabajadores	5,8	100,0	58,8	23,8	17,4
250 o más trabajadores	5,9	100,0	73,9	14,7	11,4

(1) Veáanse las agregaciones de secciones en Anexo I.

Nota-.Se ha utilizado una escala de 0 (satisfacción nula) a 10 (satisfacción muy alta)

TABLA 3.4 NIVEL MEDIO Y DISTRIBUCIÓN DE LOS ASALARIADOS SEGÚN SU VALORACIÓN DE LOS DIFERENTES ASPECTOS DE SU CONVENIO COLECTIVO O ESTATUTO DE REGULACIÓN

	Año 2010							
	NIVEL MEDIO	DISTRIBUCIÓN PORCENTUAL						
		Total	Muy mal	Mal	Regular	Bien	Muy bien	No conoce su contenido
Regulación de su jornada laboral	6,4	100,0	3,1	4,9	32,8	34,0	12,1	13,1
Salario y complementos salariales	5,6	100,0	5,3	10,1	38,2	26,9	7,2	12,3
Salud y seguridad en el trabajo	6,7	100,0	2,3	4,1	29,8	35,0	15,6	13,2
Clasificación profesional	6,2	100,0	5,0	5,1	29,6	25,6	13,0	21,7
Promoción de igualdad entre sexos	5,8	100,0	5,9	6,3	30,8	21,4	9,4	26,2
Vacaciones y días libres	7,0	100,0	2,3	3,2	25,7	34,5	21,5	12,8
Complementos a prestaciones sociales	5,6	100,0	8,8	7,3	32,8	25,5	7,7	17,9
Formación profesional	5,9	100,0	5,9	6,4	31,5	29,3	9,4	17,5

Nota-. Se ha utilizado una escala de 0 a 10. Los valores se han agregado del siguiente modo: Muy mal (0,1), Mal (2,3), Regular (4,5,6), Bien (7,8) y Muy bien (9,10)

GRÁFICO 3.1

NIVELES MEDIOS DE SATISFACCIÓN DE LOS OCUPADOS CON DIFERENTES ASPECTOS RELACIONADOS CON EL CONTRATO DE TRABAJO, POR SEXO



GRÁFICO 3.2

ASALARIADOS, SEGÚN SU VALORACIÓN DE LOS DIFERENTES ASPECTOS DE SU CONVENIO COLECTIVO O ESTATUTO DE REGULACIÓN

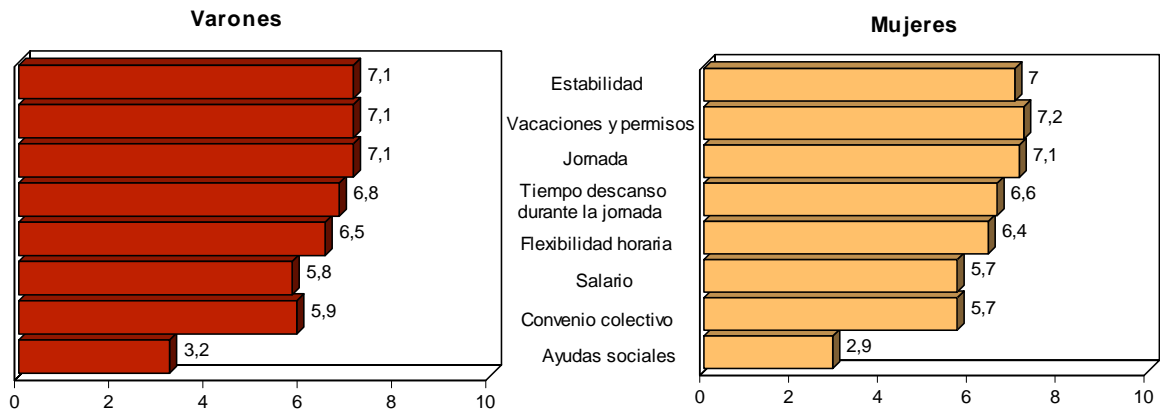
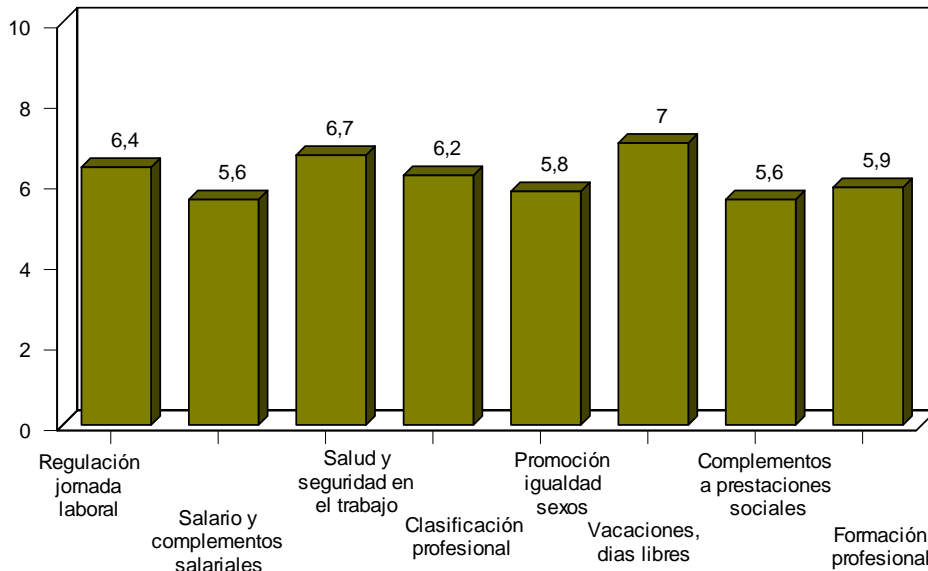

CAPÍTULO IV

Satisfacción con las condiciones de salud y seguridad en el trabajo

TABLA 4.1 NIVEL MEDIO Y DISTRIBUCIÓN DE LOS OCUPADOS SEGÚN SU VALORACIÓN DE DETERMINADAS CONDICIONES FÍSICAS EXISTENTES EN SU CENTRO O LUGAR DE TRABAJO

Año 2010								
NIVEL MEDIO	DISTRIBUCIÓN PORCENTUAL							No procede
	Total	Muy mal	Mal	Regular	Bien	Muy bien		
Aire acondicionado	6,4	100,0	12,9	3,7	12,7	20,2	26,7	23,8
Calefacción	6,9	100,0	8,4	3,6	13,9	23,3	28,4	22,5
Ventilación	7,3	100,0	4,5	3,9	16,6	26,8	32,4	15,8
Ruido	6,4	100,0	8,5	7,9	21,8	23,6	24,1	14,1
Iluminación	8,0	100,0	1,2	2,4	12,1	27,7	41,8	14,9
Espacio	7,8	100,0	1,6	3,6	14,9	26,9	38,0	15,0

Nota-. Se ha utilizado una escala de 0 a 10. Los valores se han agregado del siguiente modo: Muy mal (0,1), Mal (2,3), Regular (4,5,6), Bien (7,8) y Muy bien (9,10)

**TABLA 4.2 NIVEL MEDIO DE SATISFACCIÓN DE LOS OCUPADOS CON LA SALUD Y SEGURIDAD EN SU PUESTO DE TRABAJO ,
SEGÚN SEXO, POR DIVERSAS VARIABLES**

Año 2010			
NIVEL MEDIO DE SATISFACCIÓN CON LA SALUD Y SEGURIDAD EN SU PUESTO DE TRABAJO			
	Ambos sexos	Varones	Mujeres
TOTAL	7,4	7,4	7,4
EDAD			
De 16 a 24 años	7,2	7,0	7,4
De 25 a 29 años	7,5	7,4	7,6
De 30 a 44 años	7,4	7,4	7,4
De 45 a 54 años	7,2	7,3	7,2
De 55 y más años	7,5	7,6	7,5
NIVEL DE ESTUDIOS			
Menos que primarios	7,5	7,6	7,2
Primarios	7,1	7,2	7,1
Secundarios	7,3	7,4	7,3
Bachillerato	7,4	7,3	7,4
Formación Profesional	7,5	7,3	7,6
Universitarios	7,5	7,6	7,4
SITUACIÓN PROFESIONAL			
Asalariados	7,3	7,3	7,3
Sector Público	7,2	7,3	7,1
Sector Privado	7,4	7,3	7,4
Empresario o profesional con asalariados	7,9	7,8	8,1
Profesional o Trab. autónomo sin asalariados	7,6	7,5	7,8
Trabajadores en negocio familiar, cooperativas y otros	7,2	7,2	7,2
OCUPACIÓN			
Dirección de las empresas y de la Adm. Pública	7,8	7,6	8,1
Técnicos y profesionales científicos e intelectuales	7,5	7,7	7,3
Técnicos y profesionales de apoyo	7,5	7,4	7,6
Empleados de tipo Administrativo	7,4	7,5	7,4
Trabajadores servicios restauración, personales, protección y vendedores de comercio	7,4	7,2	7,5
Trabajadores cualificados en agricultura y pesca	7,3	7,3	7,1
Artesanos y trab. cualif. ind. manufac., constr. y minería	7,4	7,4	7,3
Operadores de instalaciones y maquinaria y montadores	7,1	7,1	6,9
Trabajadores no cualificados	7,1	7,3	7,0

TABLA 4.2 NIVEL MEDIO DE SATISFACCIÓN DE LOS OCUPADOS CON LA SALUD Y SEGURIDAD EN SU PUESTO DE TRABAJO , SEGÚN SEXO, POR DIVERSAS VARIABLES

Año 2010			
NIVEL MEDIO DE SATISFACCIÓN CON LA SALUD Y SEGURIDAD EN SU PUESTO DE TRABAJO			
	Ambos sexos	Varones	Mujeres
SECCIÓN DE ACTIVIDAD (1)			
Agricultura, ganadería, silvicultura y pesca	6,8	7,2	5,7
Industria	7,3	7,3	7,4
Construcción	7,6	7,5	8,0
Comercio al por mayor y por menor; reparación vehículos motor	7,5	7,4	7,6
Transporte y almacenamiento	7,4	7,2	8,3
Hostelería	7,5	7,4	7,6
Información y comunicaciones. Act. financieras y de seguros	7,3	7,3	7,4
Act. inmobiliarias, profesionales, técnicas, administrativas, etc.	7,6	7,5	7,7
Administración Pública y defensa; Seguridad Social obligatoria	7,1	7,4	6,9
Educación	7,4	7,6	7,3
Actividades sanitarias y de servicios sociales	7,3	7,1	7,4
Actividades artísticas, recreativas y otros servicios	7,4	7,4	7,4
Actividades de hogares como empleadores y productores	7,6	8,0	7,5
COMUNIDAD AUTÓNOMA			
Andalucía	7,3	7,5	7,1
Aragón	7,7	7,6	7,8
Asturias (Principado de)	7,5	7,3	7,8
Baleares (Illes)	7,4	7,2	7,7
Canarias	7,4	7,5	7,3
Cantabria	7,7	7,8	7,4
Castilla-La Mancha	7,6	7,6	7,6
Castilla y León	6,9	7,0	6,8
Cataluña	7,5	7,6	7,5
Comunitat Valenciana	7,7	7,6	7,8
Extremadura	7,5	7,3	7,6
Galicia	7,2	7,2	7,2
Madrid (Comunidad de)	7,2	7,1	7,3
Murcia (Región de)	7,7	7,4	8,1
Navarra (Comunidad Foral de)	7,4	7,5	7,3
País Vasco	7,0	6,9	7,2
Rioja (La)	7,6	7,8	7,4
TAMAÑO DE LA EMPRESA			
Menos de 10 trabajadores	7,6	7,5	7,7
De 10 a 50 trabajadores	7,3	7,3	7,2
De 50 a 249 trabajadores	7,1	7,2	7,1
250 o más trabajadores	7,3	7,4	7,3
TAMAÑO DEL MUNICIPIO			
Menos de 10.000 habitantes	7,4	7,5	7,3
De 10.001 a 50.000 habitantes	7,6	7,5	7,6
De 50.001 a 100.000 habitantes	7,4	7,4	7,3
De 100.001 a 1.000.000 habitantes	7,3	7,2	7,4
Más de 1.000.000 habitantes	7,1	7,0	7,2

(1) Veáanse las agregaciones de secciones en Anexo I.

Nota.-Se ha utilizado una escala de 0 (satisfacción nula) a 10 (satisfacción muy alta)

TABLA 4.3 NIVEL MEDIO Y DISTRIBUCIÓN DE LOS OCUPADOS SEGÚN EL NIVEL DE SITUACIONES DE RIESGO O PELIGRO EN LAS QUE SE ENCUENTRAN EN SU PUESTO DE TRABAJO, POR DIVERSAS VARIABLES

Año 2010							
NIVEL DE SITUACIONES DE RIESGO O PELIGRO EN EL PUESTO DE TRABAJO							
NIVEL MEDIO	Distribución porcentual						
	Total	Muy bajo	Bajo	Medio	Alto	Muy alto	
TOTAL	3,5	100,0	36,0	19,7	20,8	16,6	7,0
SEXO							
Varones	4,2	100,0	27,0	20,0	22,6	20,4	9,9
Mujeres	2,7	100,0	47,2	19,3	18,4	11,8	3,2
OCUPACIÓN							
Dirección de las empresas y de la Adm. Pública	2,4	100,0	46,3	26,4	17,2	7,7	2,3
Técnicos y profesionales científicos e intelectuales	2,8	100,0	43,4	22,0	18,0	13,7	3,0
Técnicos y profesionales de apoyo	2,5	100,0	50,0	18,7	17,1	10,6	3,6
Empleados de tipo Administrativo	2,3	100,0	55,7	16,8	14,1	8,6	4,9
Trabajadores servicios restauración, personales, protección y vendedores de comercio	3,4	100,0	36,8	20,5	20,5	16,7	5,5
Trabajadores cualificados en agricultura y pesca	4,8	100,0	19,3	16,1	29,1	24,3	11,2
Artesanos y trab. cualif. ind. manufac., constr. y minería	5,0	100,0	15,1	20,0	27,1	25,8	12,0
Operadores de instalaciones y maquinaria y montadores	5,7	100,0	11,7	13,5	28,1	30,3	16,4
Trabajadores no cualificados	3,6	100,0	35,3	19,5	20,5	15,6	9,1
SECCIÓN DE ACTIVIDAD (1)							
Agricultura, ganadería, silvicultura y pesca	4,5	100,0	22,9	18,8	24,9	23,8	9,7
Industria	4,1	100,0	27,0	20,0	24,7	20,1	8,3
Construcción	5,2	100,0	17,5	13,9	28,3	24,9	15,3
Comercio al por mayor y por menor; reparación vehículos motor	2,9	100,0	38,6	27,5	19,8	11,2	2,9
Transporte y almacenamiento	5,3	100,0	19,3	11,5	24,2	26,4	18,6
Hostelería	2,9	100,0	43,0	24,2	16,2	12,5	4,0
Información y comunicaciones. Act. financieras y de seguros	2,1	100,0	55,0	20,2	15,1	6,9	2,8
Act. inmobiliarias, profesionales, técnicas, administrativas, etc.	2,7	100,0	48,3	17,3	18,9	11,3	4,2
Administración Pública y defensa; Seguridad Social obligatoria	3,8	100,0	36,4	15,8	19,8	18,5	9,5
Educación	2,7	100,0	44,1	25,6	16,9	10,8	2,6
Actividades sanitarias y de servicios sociales	4,4	100,0	25,3	16,8	21,6	30,6	5,7
Actividades artísticas, recreativas y otros servicios	2,5	100,0	50,9	16,2	18,4	11,4	3,0
Actividades de hogares como empleadores y productores	2,1	100,0	59,6	16,3	12,4	3,2	8,4

(1) Veánse las agregaciones de secciones en Anexo I.

Nota-. Se ha utilizado una escala de 0 a 10. Los valores se han agregado del siguiente modo: Muy bajo (0,1), Bajo (2,3), Medio (4,5,6), Alto (7,8) y Muy alto (9,10)

GRÁFICO 4.1

NIVEL MEDIO DE VALORACIÓN DE LOS OCUPADOS DE DETERMINADAS CONDICIONES FÍSICAS EXISTENTES EN SU CENTRO O LUGAR DE TRABAJO



GRÁFICO 4.2

OCUPADOS, SEGÚN EL NIVEL DE SITUACIONES DE RIESGO O PELIGRO EN LAS QUE SE ENCUENTRAN EN SU PUESTO DE TRABAJO, POR SEXO

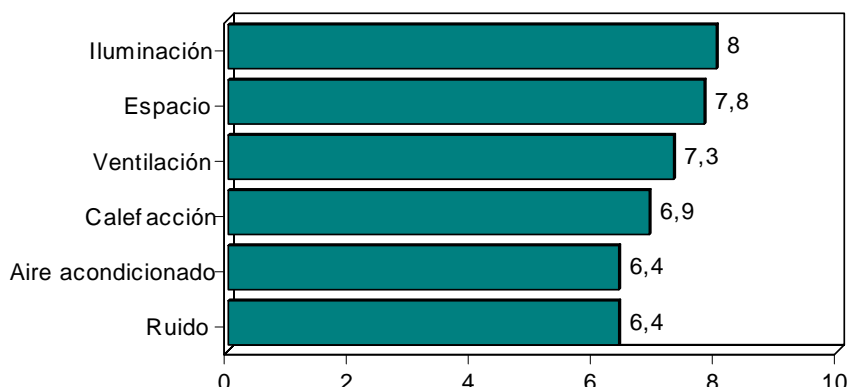

GRÁFICO 4.3

OCUPADOS, SEGÚN EL NIVEL DE SITUACIONES DE RIESGO O PELIGRO EN LAS QUE SE ENCUENTRAN EN SU PUESTO DE TRABAJO, POR SECCIÓN DE ACTIVIDAD

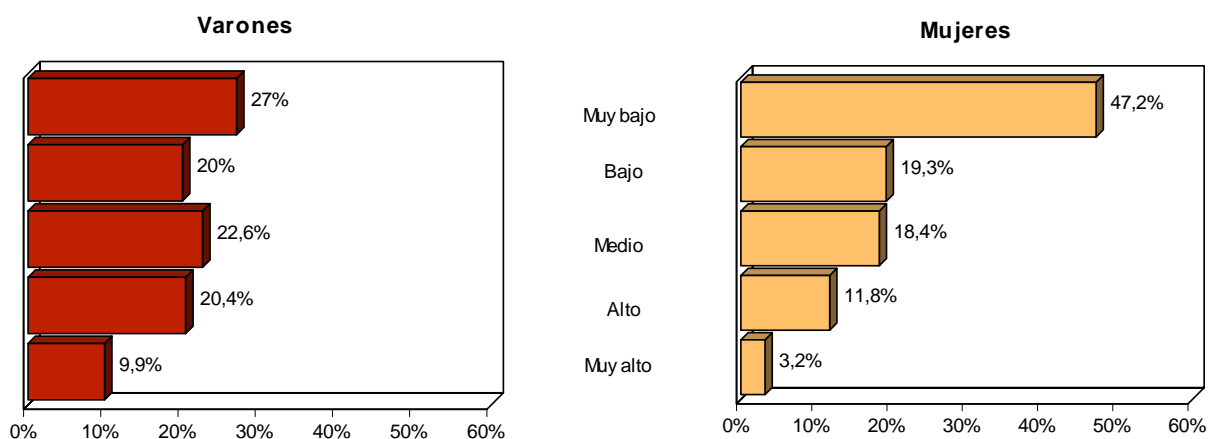
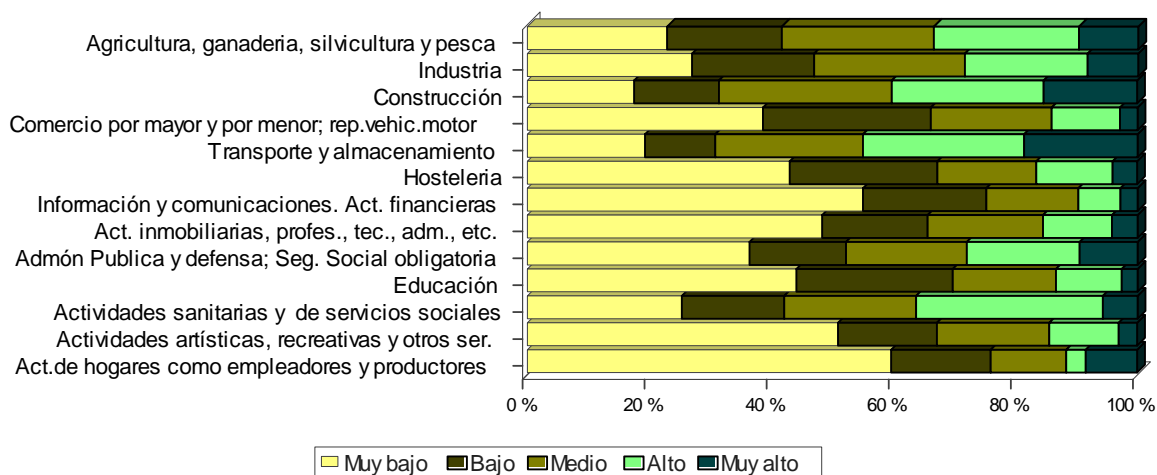

CAPÍTULO V

Condiciones de trabajo: organización del trabajo, remuneración y otros aspectos relacionados con el entorno laboral

TABLA 5.1 ASALARIADOS, SEGÚN EL CONOCIMIENTO QUE TIENEN SOBRE LA ESTRUCTURA ORGANIZATIVA Y LOS OBJETIVOS DE SU EMPRESA U ORGANIZACIÓN, SEGÚN SEXO, NIVEL DE ESTUDIOS Y OCUPACIÓN

	Año 2010. Distribución porcentual					
	TOTAL	MUY POCO	POCO	MEDIO	BASTANTE	MUCHO
LA ESTRUCTURA ORGANIZATIVA DE SU EMPRESA U ORGANIZACIÓN	100,0	4,1	2,5	19,5	34,8	39,1
SEXO						
Varones	100,0	3,4	2,5	18,7	37,3	38,1
Mujeres	100,0	4,9	2,6	20,4	31,8	40,3
NIVEL DE ESTUDIOS						
Menos que primarios	100,0	12,8	6,8	22,3	23,8	34,3
Primarios	100,0	10,2	3,9	25,5	30,6	29,8
Secundarios	100,0	6,4	4,2	24,0	33,9	31,5
Bachillerato	100,0	2,9	2,1	19,6	34,6	40,8
Formación Profesional	100,0	2,7	2,0	19,3	38,8	37,3
Universitarios	100,0	1,0	1,2	13,7	34,6	49,5
OCUPACIÓN						
Dirección de las empresas y de la Adm. Pública	100,0	0,4	-	8,9	23,6	67,1
Técnicos y profesionales científicos e intelectuales	100,0	0,9	1,1	14,7	34,0	49,2
Técnicos y profesionales de apoyo	100,0	1,0	0,8	12,7	37,5	47,9
Empleados de tipo Administrativo	100,0	2,4	1,7	22,0	41,3	32,7
Trabajadores servicios restauración, personales, protección y vendedores de comercio	100,0	3,9	2,1	20,2	33,0	40,8
Trabajadores cualificados en agricultura y pesca	100,0	15,8	4,2	18,6	34,4	27,0
Artesanos y trab. cualif. ind. manufac., constr. y minería	100,0	4,6	4,3	22,0	38,3	30,8
Operadores de instalaciones y maquinaria y montadores	100,0	4,5	3,2	27,1	37,6	27,6
Trabajadores no cualificados	100,0	11,9	6,0	27,0	27,8	27,3
LOS OBJETIVOS DE SU ORGANIZACIÓN O EMPRESA	100,0	5,5	2,8	19,5	33,8	38,5
SEXO						
Varones	100,0	5,2	2,9	18,9	35,6	37,5
Mujeres	100,0	5,8	2,6	20,2	31,7	39,7
NIVEL DE ESTUDIOS						
Menos que primarios	100,0	13,1	2,3	27,3	21,2	36,1
Primarios	100,0	12,6	3,9	24,4	28,7	30,3
Secundarios	100,0	8,0	3,9	23,4	30,8	33,9
Bachillerato	100,0	4,7	2,8	18,1	35,4	39,1
Formación Profesional	100,0	4,1	2,3	20,4	36,1	37,1
Universitarios	100,0	1,7	1,9	13,9	36,3	46,1
OCUPACIÓN						
Dirección de las empresas y de la Adm. Pública	100,0	0,4	2,2	9,8	26,5	61,0
Técnicos y profesionales científicos e intelectuales	100,0	1,3	2,1	14,8	33,6	48,2
Técnicos y profesionales de apoyo	100,0	2,4	1,6	15,7	38,9	41,4
Empleados de tipo Administrativo	100,0	4,9	2,1	18,2	39,4	35,4
Trabajadores servicios restauración, personales, protección y vendedores de comercio	100,0	5,0	3,0	18,3	31,7	42,1
Trabajadores cualificados en agricultura y pesca	100,0	16,6	2,5	18,9	39,4	22,7
Artesanos y trab. cualif. ind. manufac., constr. y minería	100,0	6,8	3,2	23,3	34,3	32,5
Operadores de instalaciones y maquinaria y montadores	100,0	8,0	4,3	25,7	33,8	28,3
Trabajadores no cualificados	100,0	12,4	4,1	27,7	27,5	28,4

TABLA 5.2 OCUPADOS, SEGÚN EL PUESTO DE TRABAJO, POR DIVERSAS VARIABLES

Año 2010. Distribución porcentual

	TOTAL	EMPLEADO	ENCARGADO, JEFE DE TALLER O DE OFICINA, CAPATAZ O SIMILAR	MANDO INTERMEDIO	DIRECTOR DE PEQUEÑA EMPRESA, DEPARTA- MENTO O SUCURSAL	DIRECTOR DE EMPRESA GRANDE O MEDIA	OCUPADO INDEPEN- DIENTE
TOTAL	100,0	66,9	6,4	10,1	5,6	1,0	10,0
SEXO							
Varones	100,0	60,7	8,6	11,1	7,1	1,4	11,1
Mujeres	100,0	74,8	3,7	8,8	3,7	0,4	8,7
EDAD							
De 16 a 24 años	100,0	86,1	3,4	4,4	0,5	0,1	5,5
De 25 a 29 años	100,0	77,1	4,3	7,6	3,2	0,2	7,6
De 30 a 44 años	100,0	67,0	7,2	11,0	5,5	0,8	8,6
De 45 a 54 años	100,0	60,5	6,8	11,2	6,7	1,3	13,5
De 55 y más años	100,0	60,1	6,6	9,8	8,6	2,0	12,9
NIVEL DE ESTUDIOS							
Menos que primarios	100,0	71,1	6,6	4,1	2,8	-	15,4
Primarios	100,0	73,7	6,7	3,2	4,9	0,3	11,1
Secundarios	100,0	76,4	6,6	3,1	4,2	0,2	9,5
Bachillerato	100,0	68,1	5,5	9,4	5,0	0,8	11,2
Formación Profesional	100,0	63,7	6,4	9,3	7,5	0,5	12,7
Universitarios	100,0	58,9	6,7	19,8	5,6	2,5	6,5
OCUPACIÓN							
Dirección de las empresas y de la Adm. Pública	100,0	11,3	6,6	14,1	29,8	8,6	29,7
Técnicos y profesionales científicos e intelectuales	100,0	63,7	4,7	20,0	3,7	1,0	6,9
Técnicos y profesionales de apoyo	100,0	68,2	5,9	15,9	3,4	0,4	6,2
Empleados de tipo Administrativo	100,0	78,6	5,0	12,2	2,0	0,6	1,7
Trabajadores servicios restauración, personales, protección y vendedores de comercio	100,0	73,8	8,7	5,5	3,7	0,1	8,3
Trabajadores cualificados en agricultura y pesca	100,0	40,3	6,8	1,6	12,6	0,3	38,3
Artesanos y trab. cualif. ind. manufac., constr. y minería	100,0	63,7	10,4	9,3	5,3	0,5	10,9
Operadores de instalaciones y maquinaria y montadores	100,0	81,5	6,1	3,5	2,1	0,1	6,7
Trabajadores no cualificados	100,0	89,9	2,0	0,9	1,0	-	6,2

TABLA 5.2 OCUPADOS, SEGÚN EL PUESTO DE TRABAJO, POR DIVERSAS VARIABLES

Año 2010. Distribución porcentual

	TOTAL	EMPLEADO	ENCARGADO, JEFE DE TALLER O DE OFICINA, CAPATAZ O SIMILAR	MANDO INTERMEDIO	DIRECTOR DE PEQUEÑA EMPRESA, DEPARTA- MENTO O SUCURSAL	DIRECTOR DE EMPRESA GRANDE O MEDIA	OCUPADO INDEPEN- DIENTE
SECCIÓN DE ACTIVIDAD (1)							
Agricultura, ganadería, silvicultura y pesca	100,0	50,1	6,5	3,5	12,5	0,3	27,2
Industria	100,0	71,7	7,4	12,4	4,1	1,0	3,5
Construcción	100,0	56,9	12,2	8,1	7,9	0,5	14,3
Comercio al por mayor y por menor; reparación vehículos motor	100,0	62,4	7,5	7,8	7,2	0,6	14,6
Transporte y almacenamiento	100,0	65,4	4,4	6,6	7,9	1,9	13,8
Hostelería	100,0	64,8	12,0	4,9	8,3	0,7	9,4
Información y comunicaciones. Act. financieras y de seguros	100,0	58,8	5,0	21,0	4,5	2,9	7,9
Act. inmobiliarias, profesionales, técnicas, administrativas, etc.	100,0	62,1	4,1	13,9	6,4	1,8	11,7
Administración Pública y defensa; Seguridad Social obligatoria	100,0	75,9	6,2	16,4	0,5	0,7	0,3
Educación	100,0	83,8	2,0	8,9	1,9	1,2	2,2
Actividades sanitarias y de servicios sociales	100,0	80,9	3,6	9,1	2,2	0,5	3,6
Actividades artísticas, recreativas y otros servicios	100,0	59,7	3,3	3,6	10,1	0,2	23,2
Actividades de hogares como empleadores y productores	100,0	75,7	1,2	1,0	1,0	-	21,1
COMUNIDAD AUTÓNOMA							
Andalucía	100,0	64,5	6,0	12,1	7,4	0,6	9,4
Aragón	100,0	61,9	6,9	13,3	11,0	-	7,0
Asturias (Principado de)	100,0	67,9	4,0	8,8	4,1	0,4	14,8
Baleares (Illes)	100,0	68,6	5,9	4,9	9,5	0,3	10,9
Canarias	100,0	67,7	5,7	4,8	4,6	1,0	16,2
Cantabria	100,0	68,8	5,2	7,5	4,7	0,4	13,4
Castilla-La Mancha	100,0	68,4	6,8	7,5	4,1	0,6	12,6
Castilla y León	100,0	67,2	11,2	8,0	3,6	0,7	9,3
Cataluña	100,0	68,7	6,1	10,1	5,0	0,9	9,2
Comunitat Valenciana	100,0	68,2	7,3	8,3	6,0	0,9	9,3
Extremadura	100,0	62,8	6,5	10,6	8,3	0,5	11,3
Galicia	100,0	60,0	7,1	10,1	8,4	1,4	13,1
Madrid (Comunidad de)	100,0	67,4	6,5	12,0	3,6	2,3	8,2
Murcia (Región de)	100,0	77,4	3,8	9,0	2,1	0,4	7,2
Navarra (Comunidad Foral de)	100,0	67,4	5,6	8,9	7,8	0,4	10,0
País Vasco	100,0	67,5	4,6	13,0	3,3	0,7	10,9
Rioja (La)	100,0	63,9	3,9	8,4	9,5	0,8	13,5
TAMAÑO DE LA EMPRESA							
Menos de 10 trabajadores	100,0	51,6	4,9	3,0	13,4	0,9	26,2
De 10 a 50 trabajadores	100,0	78,0	8,4	8,7	2,7	0,8	1,5
De 50 a 249 trabajadores	100,0	74,3	9,3	13,7	0,8	1,1	0,7
250 o más trabajadores	100,0	74,6	5,8	17,1	0,5	1,1	0,9
TAMAÑO DEL MUNICIPIO							
Menos de 10.000 habitantes	100,0	63,5	7,6	5,8	7,4	0,7	15,0
De 10.001 a 50.000 habitantes	100,0	69,4	5,4	8,2	5,9	0,5	10,7
De 50.001 a 100.000 habitantes	100,0	67,1	6,6	10,9	6,0	0,7	8,7
De 100.001 a 1.000.000 habitantes	100,0	67,2	6,7	13,4	4,3	1,1	7,2
Más de 1.000.000 habitantes	100,0	66,2	6,0	13,0	3,9	3,0	8,0

(1) Veáanse las agregaciones de secciones en Anexo I.

TABLA 5.3 OCUPADOS, SEGÚN EL NÚMERO DE PERSONAS QUE SUPERVISAN EN SU TRABAJO, POR DIVERSAS VARIABLES

Año 2010. Distribución porcentual							
	TOTAL	NINGUNA	DE 1 A 5	DE 6 A 10	DE 11 A 25	DE 26 A 50	MÁS DE 50
TOTAL	100,0	73,6	17,6	4,2	3,0	1,1	0,6
SEXO							
Varones	100,0	67,2	20,5	5,7	4,3	1,6	0,6
Mujeres	100,0	81,6	13,8	2,3	1,3	0,5	0,5
EDAD							
De 16 a 24 años	100,0	87,2	11,7	0,9	0,0	-	0,2
De 25 a 29 años	100,0	81,5	14,9	2,2	0,8	0,3	0,3
De 30 a 44 años	100,0	72,0	18,7	4,4	3,1	1,2	0,6
De 45 a 54 años	100,0	70,4	17,9	5,4	4,6	1,1	0,6
De 55 y más años	100,0	70,2	18,3	5,0	3,2	2,2	1,1
NIVEL DE ESTUDIOS							
Menos que primarios	100,0	83,5	9,2	1,1	5,5	0,7	-
Primarios	100,0	81,6	13,1	2,6	2,0	0,4	0,2
Secundarios	100,0	82,9	11,7	2,2	2,6	0,5	0,2
Bachillerato	100,0	75,5	16,1	4,4	2,2	1,2	0,5
Formación Profesional	100,0	72,5	18,6	4,6	3,4	0,6	0,3
Universitarios	100,0	63,3	23,7	6,1	3,4	2,1	1,4
SITUACIÓN PROFESIONAL							
Asalariados	100,0	77,2	14,1	4,0	2,9	1,2	0,6
Sector Público	100,0	79,3	12,0	3,9	2,6	1,2	1,0
Sector Privado	100,0	76,6	14,8	4,0	3,0	1,2	0,5
Empresario o profesional con asalariados	100,0	9,2	71,8	12,9	5,3	0,3	0,5
Profesional o Trab. autónomo sin asalariados	100,0	72,8	25,8	0,7	0,3	0,4	-
Trabajadores en negocio familiar, cooperativas y otros	100,0	75,3	16,6	-	7,4	0,7	-
OCUPACIÓN							
Dirección de las empresas y de la Adm. Pública	100,0	27,6	42,8	12,8	9,1	5,2	2,5
Técnicos y profesionales científicos e intelectuales	100,0	65,5	24,3	5,0	2,3	1,9	1,0
Técnicos y profesionales de apoyo	100,0	74,4	18,2	3,6	2,5	0,5	0,7
Empleados de tipo Administrativo	100,0	79,2	14,7	2,6	2,5	0,4	0,6
Trabajadores servicios restauración, personales, protección y vendedores de comercio	100,0	79,1	12,7	4,3	2,8	0,6	0,5
Trabajadores cualificados en agricultura y pesca	100,0	80,9	12,7	1,3	3,2	1,8	0,1
Artesanos y trab. cualif. ind. manufac., constr. y minería	100,0	68,6	21,3	4,7	4,6	0,8	-
Operadores de instalaciones y maquinaria y montadores	100,0	84,8	10,3	2,7	1,2	0,7	0,2
Trabajadores no cualificados	100,0	93,4	4,1	1,2	0,9	0,2	0,1

TABLA 5.3 OCUPADOS, SEGÚN EL NÚMERO DE PERSONAS QUE SUPERVISAN EN SU TRABAJO, POR DIVERSAS VARIABLES

Año 2010. Distribución porcentual							
TOTAL	NINGUNA	DE 1 A 5	DE 6 A 10	DE 11 A 25	DE 26 A 50	MÁS DE 50	
SECCIÓN DE ACTIVIDAD (1)							
Agricultura, ganadería, silvicultura y pesca	100,0	77,9	11,9	5,6	2,9	0,9	0,7
Industria	100,0	72,0	16,9	5,5	3,7	1,3	0,6
Construcción	100,0	63,8	26,6	4,0	3,6	1,9	-
Comercio al por mayor y por menor; reparación vehículos motor	100,0	73,5	17,2	4,0	4,4	0,6	0,3
Transporte y almacenamiento	100,0	79,2	12,2	2,7	3,2	0,4	2,2
Hostelería	100,0	70,4	19,4	6,0	3,0	1,1	0,1
Información y comunicaciones. Act. financieras y de seguros	100,0	65,6	23,9	5,1	3,2	1,4	0,7
Act. inmobiliarias, profesionales, técnicas, administrativas, etc.	100,0	71,8	22,0	3,6	1,7	0,8	0,2
Administración Pública y defensa; Seguridad Social obligatoria	100,0	74,1	14,9	4,5	3,9	1,6	1,1
Educación	100,0	84,2	9,7	2,6	2,0	1,0	0,6
Actividades sanitarias y de servicios sociales	100,0	79,0	15,9	2,3	0,4	1,4	1,1
Actividades artísticas, recreativas y otros servicios	100,0	81,3	14,5	2,9	1,1	-	0,3
Actividades de hogares como empleadores y productores	100,0	84,3	8,5	5,0	-	-	2,2
COMUNIDAD AUTÓNOMA							
Andalucía	100,0	73,5	16,7	3,1	5,4	1,1	0,2
Aragón	100,0	74,2	15,1	6,1	2,8	1,1	0,6
Asturias (Principado de)	100,0	76,1	16,4	3,3	1,4	0,7	2,1
Baleares (Illes)	100,0	79,0	15,0	3,7	1,8	0,5	-
Canarias	100,0	75,5	15,6	3,5	2,4	1,7	1,3
Cantabria	100,0	73,9	17,1	4,3	3,1	1,0	0,6
Castilla-La Mancha	100,0	73,9	19,7	1,6	3,2	1,6	-
Castilla y León	100,0	76,4	14,8	5,9	2,2	0,8	-
Cataluña	100,0	74,9	17,0	4,0	2,3	1,0	0,8
Comunitat Valenciana	100,0	72,0	20,6	3,4	2,4	1,3	0,2
Extremadura	100,0	76,1	18,8	1,9	2,7	0,5	-
Galicia	100,0	70,4	16,8	6,4	2,9	0,8	2,7
Madrid (Comunidad de)	100,0	69,8	20,3	5,0	3,0	1,4	0,4
Murcia (Región de)	100,0	80,3	14,0	4,6	0,2	0,7	0,2
Navarra (Comunidad Foral de)	100,0	78,5	12,0	5,3	3,3	0,6	0,2
País Vasco	100,0	72,4	17,3	5,7	3,0	0,7	0,9
Rioja (La)	100,0	73,7	18,4	3,6	2,3	1,1	0,9
TAMAÑO DE LA EMPRESA							
Menos de 10 trabajadores	100,0	71,7	25,3	3,0	-	-	-
De 10 a 49 trabajadores	100,0	76,6	13,6	4,1	4,5	1,2	-
De 49 a 249 trabajadores	100,0	73,7	12,4	6,1	4,7	1,9	1,2
250 o más trabajadores	100,0	73,3	15,9	4,4	3,7	1,5	1,1
TAMAÑO DEL MUNICIPIO							
Menos de 10.000 habitantes	100,0	76,2	15,5	4,2	2,8	0,9	0,4
De 10.001 a 50.000 habitantes	100,0	76,7	15,8	3,6	2,3	1,1	0,6
De 50.001 a 100.000 habitantes	100,0	71,3	19,8	3,9	3,1	1,4	0,5
De 100.001 a 1.000.000 habitantes	100,0	71,2	18,7	4,9	3,6	0,8	0,7
Más de 1.000.000 habitantes	100,0	69,6	20,3	4,4	3,2	1,9	0,6

(1) Veánse las agregaciones de secciones en Anexo I.

TABLA 5.4 OCUPADOS, SEGÚN TIPO DE REMUNERACIÓN POR SU TRABAJO, POR DIVERSAS VARIABLES

	Año 2010				
	TOTAL	SALARIO FIJO	SALARIO VARIABLE		
			Nº Horas trabajadas	Volumen de producción y/o venta	Horas y Volumen de producción
TOTAL	100,00	73,2	8,2	14,6	3,9
SEXO					
Varones	100,00	70,7	6,6	17,5	5,3
Mujeres	100,00	76,4	10,3	11,0	2,3
EDAD					
De 16 a 24 años	100,00	72,0	13,9	12,5	1,6
De 25 a 29 años	100,00	73,5	13,1	9,2	4,2
De 30 a 44 años	100,00	74,0	8,7	13,8	3,5
De 45 a 54 años	100,00	72,4	5,7	17,8	4,1
De 55 y más años	100,00	72,4	4,2	17,5	5,9
NIVEL DE ESTUDIOS					
Menos que primarios	100,00	71,6	8,0	14,7	5,7
Primarios	100,00	69,9	9,4	16,3	4,4
Secundarios	100,00	72,7	9,6	13,4	4,3
Bachillerato	100,00	74,3	7,2	14,6	3,9
Formación Profesional	100,00	69,9	8,0	17,7	4,4
Universitarios	100,00	77,6	7,5	12,0	2,9
SITUACIÓN PROFESIONAL					
Asalariados	100,00	84,0	7,9	6,3	1,8
Sector Público	100,00	93,8	5,3	0,5	0,4
Sector Privado	100,00	80,9	8,7	8,1	2,2
Empresario o profesional con asalariados	100,00	32,7	1,2	53,4	12,7
Profesional o Trab. autónomo sin asalariados	100,00	21,2	13,2	51,3	14,2
Trabajadores en negocio familiar, cooperativas y otros	100,00	49,3	4,8	39,7	6,3
OCUPACIÓN					
Dirección de las empresas y de la Adm. Pública	100,00	43,0	2,7	46,6	7,7
Técnicos y profesionales científicos e intelectuales	100,00	79,2	10,1	8,0	2,7
Técnicos y profesionales de apoyo	100,00	80,1	3,5	14,0	2,4
Empleados de tipo Administrativo	100,00	82,9	6,1	8,2	2,8
Trabajadores servicios restauración, personales, protección y vendedores de comercio	100,00	76,7	9,0	11,7	2,6
Trabajadores cualificados en agricultura y pesca	100,00	38,7	7,3	44,3	9,8
Artisanos y trab. cualif. ind. manufac., constr. y minería	100,00	71,5	8,4	13,6	6,4
Operadores de instalaciones y maquinaria y montadores	100,00	73,6	8,6	12,2	5,6
Trabajadores no cualificados	100,00	77,5	15,6	5,1	1,8

TABLA 5.4 OCUPADOS, SEGÚN TIPO DE REMUNERACIÓN POR SU TRABAJO, POR DIVERSAS VARIABLES

	Año 2010				
	TOTAL	SALARIO FIJO	SALARIO VARIABLE		
			Nº Horas trabajadas	Volumen de producción y/o venta	Horas y Volumen de producción
SECCIÓN DE ACTIVIDAD (1)					
Agricultura, ganadería, silvicultura y pesca	100,00	38,0	12,1	40,1	9,7
Industria	100,00	78,4	6,2	12,0	3,4
Construcción	100,00	67,4	8,9	15,6	8,2
Comercio al por mayor y por menor; reparación vehículos motor	100,00	66,4	5,3	24,8	3,6
Transporte y almacenamiento	100,00	68,4	9,5	15,5	6,6
Hostelería	100,00	72,5	9,2	15,6	2,7
Información y comunicaciones. Act. financieras y de seguros	100,00	73,0	2,2	20,7	4,0
Act. inmobiliarias, profesionales, técnicas, administrativas, etc.	100,00	67,6	12,3	15,7	4,5
Administración Pública y defensa; Seguridad Social obligatoria	100,00	94,3	4,2	1,3	0,3
Educación	100,00	92,3	5,9	1,5	0,3
Actividades sanitarias y de servicios sociales	100,00	78,5	13,3	4,8	3,4
Actividades artísticas, recreativas y otros servicios	100,00	64,8	10,2	18,5	6,6
Actividades de hogares como empleadores y productores	100,00	77,9	21,8	0,3	-
COMUNIDAD AUTÓNOMA					
Andalucía	100,00	66,8	13,8	16,4	3,1
Aragón	100,00	71,1	10,2	14,5	4,3
Asturias (Principado de)	100,00	67,7	10,3	15,5	6,6
Baleares (Illes)	100,00	73,9	6,4	15,0	4,7
Canarias	100,00	73,8	8,2	16,6	1,5
Cantabria	100,00	70,5	5,6	20,4	3,5
Castilla-La Mancha	100,00	69,4	12,1	14,7	3,8
Castilla y León	100,00	74,3	8,5	13,5	3,7
Cataluña	100,00	79,3	6,1	11,4	3,2
Comunitat Valenciana	100,00	73,2	5,7	14,4	6,8
Extremadura	100,00	71,5	7,9	15,9	4,7
Galicia	100,00	64,5	6,7	23,0	5,8
Madrid (Comunidad de)	100,00	77,5	6,4	13,7	2,5
Murcia (Región de)	100,00	69,2	12,3	15,0	3,5
Navarra (Comunidad Foral de)	100,00	77,0	5,8	11,7	5,5
País Vasco	100,00	77,8	6,0	11,7	4,5
Rioja (La)	100,00	70,3	6,4	12,4	11,0
TAMAÑO DE LA EMPRESA					
Menos de 10 trabajadores	100,00	55,8	7,1	29,2	7,8
De 10 a 49 trabajadores	100,00	86,1	6,2	6,0	1,7
De 49 a 249 trabajadores	100,00	84,5	7,0	7,3	1,3
250 o más trabajadores	100,00	80,4	11,1	6,4	2,0
TAMAÑO DEL MUNICIPIO					
Menos de 10.000 habitantes	100,00	68,4	6,8	18,9	5,8
De 10.001 a 50.000 habitantes	100,00	72,9	8,3	15,0	3,9
De 50.001 a 100.000 habitantes	100,00	75,3	8,1	14,4	2,2
De 100.001 a 1.000.000 habitantes	100,00	75,0	9,4	11,8	3,8
Más de 1.000.000 habitantes	100,00	76,5	7,2	13,6	2,7

(1) Veáanse las agregaciones de secciones en Anexo I.

TABLA 5.5 OCUPADOS, SEGÚN QUE RECIBAN ALGUNA PARTICIPACIÓN EN LOS BENEFICIOS DE LA EMPRESA, ADEMÁS DEL SALARIO, POR DIVERSAS VARIABLES

	Año 2010. Distribución porcentual		
	TOTAL	RECIBEN ALGUNA PARTICIPACIÓN	NO RECIBEN NINGUNA PARTICIPACIÓN
TOTAL	100,0	15,9	84,1
SEXO			
Varones	100,0	16,8	83,2
Mujeres	100,0	14,9	85,1
EDAD			
De 16 a 24 años	100,0	13,7	86,3
De 25 a 29 años	100,0	13,4	86,6
De 30 a 44 años	100,0	15,6	84,4
De 45 a 54 años	100,0	16,7	83,3
De 55 y más años	100,0	19,1	80,9
SITUACIÓN PROFESIONAL			
Asalariados	100,0	14,4	85,6
Sector Público	100,0	8,6	91,4
Sector Privado	100,0	16,2	83,8
Empresario o profesional con asalariados	100,0	64,7	35,3
Trabajadores en negocio familiar, cooperativas y otros	100,0	6,4	93,6
OCUPACIÓN			
Dirección de las empresas y de la Adm. Pública	100,0	33,9	66,1
Técnicos y profesionales científicos e intelectuales	100,0	12,9	87,1
Técnicos y profesionales de apoyo	100,0	16,0	84,0
Empleados de tipo Administrativo	100,0	13,1	86,9
Trabajadores servicios restauración, personales, protección y vendedores de comercio	100,0	16,6	83,4
Trabajadores cualificados en agricultura y pesca	100,0	13,0	87,0
Artesanos y trab. cualif. ind. manufac., constr. y minería	100,0	14,6	85,4
Operadores de instalaciones y maquinaria y montadores	100,0	17,3	82,7
Trabajadores no cualificados	100,0	10,7	89,3
SECCIÓN DE ACTIVIDAD (1)			
Agricultura, ganadería, silvicultura y pesca	100,0	13,2	86,8
Industria	100,0	19,2	80,8
Construcción	100,0	14,5	85,5
Comercio al por mayor y por menor; reparación vehículos motor	100,0	21,5	78,5
Transporte y almacenamiento	100,0	18,8	81,2
Hostelería	100,0	19,2	80,8
Información y comunicaciones. Act. financieras y de seguros	100,0	27,0	73,0
Act. inmobiliarias, profesionales, técnicas, administrativas, etc.	100,0	14,8	85,2
Administración Pública y defensa; Seguridad Social obligatoria	100,0	8,1	91,9
Educación	100,0	4,8	95,2
Actividades sanitarias y de servicios sociales	100,0	11,2	88,8
Actividades artísticas, recreativas y otros servicios	100,0	23,0	77,0
Actividades de hogares como empleadores y productores	100,0	3,0	97,0

(1) Veáanse las agregaciones de secciones en Anexo I.

TABLA 5.6 OCUPADOS, SEGÚN LOS INGRESOS MENSUALES NETOS QUE RECIBEN POR SU TRABAJO PRINCIPAL, POR DIVERSAS VARIABLES

	Año 2010. Distribución porcentual							
	TOTAL	HASTA 600 EUROS	DE 600 A 1.000 EUROS	DE 1.001 A 1.200 EUROS	DE 1.201 A 1.600 EUROS	DE 1.601 A 2.100 EUROS	DE 2.101 A 3.000 EUROS	MÁS DE 3.000 EUROS
TOTAL	100,0	8,7	22,6	21,0	24,1	13,6	7,8	2,3
SEXO								
Varones	100,0	4,1	16,5	21,7	28,7	16,6	9,0	3,4
Mujeres	100,0	14,3	30,3	20,2	18,2	9,9	6,2	1,0
EDAD								
De 16 a 24 años	100,0	24,2	41,0	20,8	10,6	3,2	0,1	0,0
De 25 a 29 años	100,1	10,9	31,6	26,8	20,2	9,0	1,0	0,5
De 30 a 44 años	100,0	6,8	21,3	20,0	26,2	15,0	8,8	1,9
De 45 a 54 años	100,0	7,3	18,0	19,9	25,3	16,3	10,1	3,1
De 55 y más años	100,0	7,9	18,4	21,5	24,3	13,1	9,6	5,3
NIVEL DE ESTUDIOS								
Menos que primarios	100,0	14,3	35,4	24,5	12,9	9,2	1,2	2,6
Primarios	100,0	12,7	34,2	26,0	20,5	4,0	2,4	0,2
Secundarios	100,0	11,1	32,0	25,3	22,7	7,0	1,5	0,3
Bachillerato	100,0	11,5	23,8	21,5	25,2	11,1	5,0	1,9
Formación Profesional	100,0	8,4	22,2	23,4	27,2	12,3	5,1	1,4
Universitarios	100,0	3,4	9,1	12,9	24,0	25,6	19,1	5,9
SITUACIÓN PROFESIONAL								
Asalariados	100,0	8,1	23,5	21,0	24,3	14,3	6,8	2,0
Sector Público	100,0	4,7	12,1	19,1	25,9	23,9	11,9	2,4
Sector Privado	100,0	9,2	27,0	21,6	23,8	11,3	5,2	1,9
Empresario o profesional con asalariados	100,0	5,2	10,1	21,4	25,0	17,0	13,8	7,5
Profesional o Trab. autónomo sin asalariados	100,0	13,0	20,9	21,5	22,0	8,6	11,4	2,6
Trabajadores en negocio familiar, cooperativas y otros	100,0	14,3	27,2	14,6	25,5	6,3	11,2	0,9
OCUPACIÓN								
Dirección de las empresas y de la Adm. Pública	100,0	6,7	11,1	17,8	20,9	17,0	16,5	10,0
Técnicos y profesionales científicos e intelectuales	100,0	2,6	6,5	8,4	23,3	31,6	22,9	4,9
Técnicos y profesionales de apoyo	100,0	5,0	14,0	22,3	30,8	16,6	8,5	2,7
Empleados de tipo Administrativo	100,0	7,3	29,7	22,2	25,7	7,3	5,8	1,9
Trabajadores servicios restauración, personales, protección y vendedores de comercio	100,0	13,3	33,4	23,9	20,5	6,4	2,2	0,3
Trabajadores cualificados en agricultura y pesca	100,0	13,3	39,0	21,3	21,0	3,7	0,9	0,9
Artesanos y trab. cualif. ind. manufac., constr. y minería	100,0	4,3	15,9	29,2	31,2	14,9	3,8	0,7
Operadores de instalaciones y maquinaria y montadores	100,0	5,4	20,3	24,1	33,8	11,3	3,9	1,1
Trabajadores no cualificados	100,0	22,5	45,5	20,9	8,1	1,9	0,8	0,3
SECCIÓN DE ACTIVIDAD (1)								
Agricultura, ganadería, silvicultura y pesca	100,0	11,7	40,7	24,6	12,8	4,0	4,8	1,4
Industria	100,0	4,7	20,0	21,3	29,7	14,4	7,2	2,7
Construcción	100,0	3,3	13,7	33,1	29,1	13,8	5,8	1,1
Comercio al por mayor y por menor; reparación vehículos motor	100,0	9,3	31,3	24,0	21,4	9,2	3,5	1,3
Transporte y almacenamiento	100,0	1,8	17,9	21,1	32,9	14,0	8,1	4,2
Hostelería	100,0	13,1	31,1	26,5	20,9	6,1	0,9	1,4
Información y comunicaciones. Act. financieras y de seguros	100,0	4,6	11,6	13,4	24,6	21,3	17,4	7,1
Act. inmobiliarias, profesionales, técnicas, administrativas, etc.	100,0	14,4	24,7	16,2	20,2	9,4	11,8	3,3
Administración Pública y defensa; Seguridad Social obligatoria	100,0	3,7	11,0	21,2	31,5	21,0	9,7	1,8
Educación	100,0	9,4	10,0	10,9	25,1	31,0	12,2	1,3
Actividades sanitarias y de servicios sociales	100,0	6,5	21,4	18,4	20,9	17,5	12,3	3,2
Actividades artísticas, recreativas y otros servicios	100,0	10,8	39,9	21,9	15,4	5,9	4,8	1,2
Actividades de hogares como empleadores y productores	100,0	41,3	37,8	9,1	11,4	0,3	-	-
TAMAÑO DE LA EMPRESA								
Menos de 10 trabajadores	100,0	13,3	28,3	23,0	21,2	7,3	4,8	2,1
De 10 a 49 trabajadores	100,0	7,2	23,7	23,3	28,9	11,0	4,5	1,3
De 50 a 249 trabajadores	100,0	6,2	23,0	19,7	23,4	18,9	6,8	2,0
250 o más trabajadores	100,0	5,4	15,5	18,0	24,8	19,8	13,2	3,3

(1) Veáanse las agregaciones de secciones en Anexo I.

TABLA 5.7 ASALARIADOS, SEGÚN LAS AYUDAS SOCIALES PROPORCIONADOS POR SU EMPRESA U ORGANIZACIÓN, POR DIVERSAS VARIABLES

	Año 2010				
	EN PORCENTAJE DEL TOTAL DE ASALARIADOS				
	Ayudas para la vivienda	Planes de pensiones o complementos de pensiones	Ayudas para la formación	Comedor para empleados o ayudas para manutención	Ayudas de transporte
TOTAL	7,3	13,9	26,7	21,2	20,5
SECTOR INSTITUCIONAL					
Sector Público	14,6	29,5	41,9	19,3	19,2
Sector Privado	5,0	8,9	21,9	21,8	21,0
SECCIÓN DE ACTIVIDAD (1)					
Agricultura, ganadería, silvicultura y pesca	2,1	0,5	10,3	6,6	9,1
Industria	6,5	12,6	26,4	25,9	24,0
Construcción	3,8	4,2	20,6	18,2	30,8
Comercio al por mayor y por menor; reparación vehículos motor	2,6	5,2	18,7	13,9	17,1
Transporte y almacenamiento	5,5	13,7	23,7	15,7	26,9
Hostelería	3,0	4,2	11,3	38,9	17,3
Información y comunicaciones. Act. financieras y de seguros	21,0	41,7	51,9	42,1	27,1
Act. inmobiliarias, profesionales, técnicas, administrativas, etc.	3,8	5,5	18,8	13,0	21,9
Administración Pública y defensa; Seguridad Social obligatoria	19,4	34,0	43,4	18,7	19,8
Educación	9,2	21,1	41,2	22,1	16,6
Actividades sanitarias y de servicios sociales	4,8	15,6	32,4	21,8	16,5
Actividades artísticas, recreativas y otros servicios	4,6	4,7	16,8	13,5	19,5
Actividades de hogares como empleadores y productores	1,8	-	0,9	11,0	4,8
TAMAÑO DE LA EMPRESA					
Menos de 10 trabajadores	2,0	2,3	13,1	10,1	11,3
De 10 a 49 trabajadores	2,3	6,1	18,8	14,5	17,7
De 50 a 249 trabajadores	5,2	9,4	26,6	24,9	23,0
250 o más trabajadores	14,2	27,1	39,5	30,1	26,8
TAMAÑO DEL MUNICIPIO					
Menos de 10.000 habitantes	5,2	9,9	22,2	18,6	18,9
De 10.001 a 50.000 habitantes	7,0	10,8	23,9	19,1	16,8
De 50.001 a 100.000 habitantes	6,6	18,5	33,3	22,2	19,9
De 100.001 a 1.000.000 habitantes	9,0	16,1	29,2	21,4	22,5
Más de 1.000.000 habitantes	7,2	17,2	27,6	30,6	29,4

(1) Veáanse las agregaciones de secciones en Anexo I.

TABLA 5.7 (Concl.) ASALARIADOS, SEGÚN LAS AYUDAS SOCIALES PROPORCIONADOS POR LA EMPRESA, POR DIVERSAS VARIABLES

	Año 2010				
	EN PORCENTAJE DEL TOTAL DE ASALARIADOS				
	Ayudas para gastos en área de salud	Ayudas para enseñanza a hijos o familiares del trabajador	Guarderías o ayudas para guarderías	Ofertas de ocio	Otro tipo de ayuda social
TOTAL	17,2	16,0	10,0	10,4	1,4
SECTOR INSTITUCIONAL					
Sector Público	32,7	33,9	24,1	16,4	1,6
Sector Privado	12,3	10,4	5,6	8,5	1,4
SECCIÓN DE ACTIVIDAD (1)					
Agricultura, ganadería, silvicultura y pesca	6,0	4,5	1,4	0,9	-
Industria	13,3	14,8	5,3	7,8	1,2
Construcción	12,2	3,8	1,9	2,4	0,7
Comercio al por mayor y por menor; reparación vehículos motor	10,4	6,5	3,4	7,9	0,9
Transporte y almacenamiento	15,4	13,8	4,6	10,0	1,6
Hostelería	4,0	4,1	2,8	8,7	1,1
Información y comunicaciones. Act. financieras y de seguros	36,9	33,2	25,1	29,8	8,4
Act. inmobiliarias, profesionales, técnicas, administrativas, etc.	12,6	7,0	4,6	7,3	0,6
Administración Pública y defensa; Seguridad Social obligatoria	40,0	40,1	29,3	21,3	1,3
Educación	24,2	33,1	19,1	13,3	1,4
Actividades sanitarias y de servicios sociales	18,0	16,9	15,3	7,0	1,0
Actividades artísticas, recreativas y otros servicios	8,5	9,0	4,4	9,3	0,2
Actividades de hogares como empleadores y productores	3,2	2,0	1,7	1,7	-
TAMAÑO DE LA EMPRESA					
Menos de 10 trabajadores	6,2	2,0	1,3	2,1	0,0
De 10 a 49 trabajadores	11,1	6,2	2,8	2,8	0,4
De 50 a 249 trabajadores	13,7	12,8	7,3	7,3	1,7
250 o más trabajadores	28,9	31,4	20,4	21,0	2,7
TAMAÑO DEL MUNICIPIO					
Menos de 10.000 habitantes	13,9	10,1	5,9	6,0	1,2
De 10.001 a 50.000 habitantes	14,9	13,5	8,2	7,4	1,3
De 50.001 a 100.000 habitantes	18,1	19,0	8,6	11,9	1,3
De 100.001 a 1.000.000 habitantes	18,8	18,9	12,7	13,5	1,2
Más de 1.000.000 habitantes	24,1	21,8	16,3	16,0	3,1

(1) Veáanse las agregaciones de secciones en Anexo I.

TABLA 5.8 OCUPADOS, SEGÚN TIPO DE JORNADA LABORAL EN SU PUESTO DE TRABAJO, POR DIVERSAS VARIABLES

	Año 2010. Distribución porcentual			
	TOTAL	TIEMPO COMPLETO	TIEMPO PARCIAL	
			Por decisión propia	Por decisión ajena
TOTAL	100,0	86,0	5,6	8,4
SEXO				
Varones	100,0	93,1	2,3	4,6
Mujeres	100,0	77,0	9,8	13,2
EDAD				
De 16 a 24 años	100,0	71,0	6,8	22,2
De 25 a 29 años	100,0	82,8	5,7	11,5
De 30 a 44 años	100,0	86,5	6,3	7,2
De 45 a 54 años	100,0	88,8	4,5	6,6
De 55 y más años	100,0	89,3	4,5	6,2
NIVEL DE ESTUDIOS				
Menos que primarios	100,0	88,3	2,3	9,4
Primarios	100,0	83,9	4,9	11,2
Secundarios	100,0	84,4	5,4	10,2
Bachillerato	100,0	81,3	8,3	10,3
Formación Profesional	100,0	86,5	6,1	7,4
Universitarios	100,0	89,8	4,5	5,7
SITUACIÓN PROFESIONAL				
Asalariados	100,0	85,5	4,9	9,6
Sector Público	100,0	91,2	2,5	6,4
Sector Privado	100,0	83,7	5,7	10,7
Empresario o profesional con asalariados	100,0	94,9	4,1	1,0
Profesional o Trab. autónomo sin asalariados	100,0	86,2	9,9	3,9
Trabajadores en negocio familiar, cooperativas y otros	100,0	85,4	12,3	2,4
OCUPACIÓN				
Dirección de las empresas y de la Adm. Pública	100,0	94,6	4,4	1,0
Técnicos y profesionales científicos e intelectuales	100,0	91,0	3,5	5,6
Técnicos y profesionales de apoyo	100,0	86,3	7,8	5,9
Empleados de tipo Administrativo	100,0	82,1	7,8	10,2
Trabajadores servicios restauración, personales, protección y vendedores de comercio	100,0	79,2	7,0	13,8
Trabajadores cualificados en agricultura y pesca	100,0	91,3	5,3	3,4
Artisanos y trab. cualif. ind. manufac., constr. y minería	100,0	93,8	2,1	4,1
Operadores de instalaciones y maquinaria y montadores	100,0	91,6	4,5	3,9
Trabajadores no cualificados	100,0	71,0	8,0	21,0

TABLA 5.8 OCUPADOS, SEGÚN TIPO DE JORNADA LABORAL EN SU PUESTO DE TRABAJO, POR DIVERSAS VARIABLES

Año 2010. Distribución porcentual

	TOTAL	TIEMPO COMPLETO	TIEMPO PARCIAL	
			Por decisión propia	Por decisión ajena
SECCIÓN DE ACTIVIDAD (1)				
Agricultura, ganadería, silvicultura y pesca	100,0	92,2	4,9	2,9
Industria	100,0	90,6	3,8	5,6
Construcción	100,0	94,6	2,6	2,7
Comercio al por mayor y por menor; reparación vehículos motor	100,0	84,4	7,7	7,9
Transporte y almacenamiento	100,0	92,4	3,1	4,5
Hostelería	100,0	81,3	4,9	13,9
Información y comunicaciones. Act. financieras y de seguros	100,0	85,9	7,8	6,3
Act. inmobiliarias, profesionales, técnicas, administrativas, etc.	100,0	79,5	7,5	13,0
Administración Pública y defensa; Seguridad Social obligatoria	100,0	91,4	2,0	6,6
Educación	100,0	83,3	6,1	10,6
Actividades sanitarias y de servicios sociales	100,0	84,7	5,7	9,6
Actividades artísticas, recreativas y otros servicios	100,0	77,7	10,4	11,9
Actividades de hogares como empleadores y productores	100,0	59,8	14,1	26,1
COMUNIDAD AUTÓNOMA				
Andalucía	100,0	88,7	3,8	7,6
Aragón	100,0	86,1	4,3	9,5
Asturias (Principado de)	100,0	88,2	5,4	6,3
Baleares (Illes)	100,0	86,8	6,4	6,8
Canarias	100,0	82,8	6,3	10,9
Cantabria	100,0	82,9	7,5	9,5
Castilla-La Mancha	100,0	86,5	5,5	8,1
Castilla y León	100,0	89,0	3,1	7,9
Cataluña	100,0	85,8	6,3	7,9
Comunitat Valenciana	100,0	87,0	5,1	7,9
Extremadura	100,0	83,7	2,9	13,4
Galicia	100,0	82,9	8,3	8,8
Madrid (Comunidad de)	100,0	87,6	5,7	6,6
Murcia (Región de)	100,0	76,9	7,1	16,0
Navarra (Comunidad Foral de)	100,0	83,4	7,4	9,2
País Vasco	100,0	80,0	8,1	11,9
Rioja (La)	100,0	88,7	5,7	5,6
TAMAÑO DE LA EMPRESA				
Menos de 10 trabajadores	100,0	83,0	8,3	8,8
De 10 a 49 trabajadores	100,0	87,7	3,4	8,9
De 50 a 249 trabajadores	100,0	87,2	4,6	8,2
250 o más trabajadores	100,0	87,8	4,3	7,9
TAMAÑO DEL MUNICIPIO				
Menos de 10.000 habitantes	100,0	87,8	5,3	6,9
De 10.001 a 50.000 habitantes	100,0	85,5	5,6	8,9
De 50.001 a 100.000 habitantes	100,0	87,5	5,3	7,2
De 100.001 a 1.000.000 habitantes	100,0	84,7	5,9	9,4
Más de 1.000.000 habitantes	100,0	85,8	5,6	8,7

(1) Veáanse las agregaciones de secciones en Anexo I.

TABLA 5.9 OCUPADOS, SEGÚN EL TIEMPO MEDIO QUE TARDAN EN LLEGAR AL TRABAJO, EL TIPO DE TRANSPORTE UTILIZADO PARA DESPLAZARSE AL TRABAJO Y LUGAR DONDE COMEN LA MAYORÍA DE LOS DÍAS LABORABLES, POR TAMAÑO DE MUNICIPIO

Año 2010. Distribución porcentual						
TOTAL	MENOS DE 10.000 HABITANTES	DE 10.001 A 50.000 HABITANTES	DE 50.001 A 100.000 HABITANTES	DE 100.001 A 1.000.000 HABITANTES	MÁS DE 1.000.000 HABITANTES	
Tiempo medio que tarda el ocupado en llegar desde su casa a su puesto de trabajo	100,0	100,0	100,0	100,0	100,0	100,0
Menos de un cuarto de hora	36,8	43,8	46,7	35,1	30,5	12,7
Entre 16 y 30 minutos	46,2	42,3	39,5	45,9	52,5	55,9
Entre 31 y 45 minutos	7,5	5,4	6,8	8,7	6,8	15,6
Entre 46 minutos y 1 hora	5,1	4,2	3,6	5,8	5,5	9,7
Más de 1 hora	2,3	2,0	1,8	2,9	2,2	3,6
No procede	2,1	2,3	1,7	1,5	2,5	2,5
Tipo de transporte utilizado por el ocupado para desplazarse diariamente a su trabajo	100,0	100,0	100,0	100,0	100,0	100,0
Coche como conductor	55,3	61,2	64,2	55,3	49,0	35,0
Moto	3,4	1,3	2,5	4,0	5,2	4,3
Coche como pasajero	3,3	5,1	3,4	4,5	2,2	1,1
Autobús	6,5	2,4	3,9	5,0	10,2	13,4
Metro o tranvía	3,8	0,1	1,1	4,6	3,5	21,6
RENFE u otros trenes	1,7	0,6	1,1	3,2	1,8	4,0
A pie	20,1	22,8	18,7	18,5	21,8	14,3
Otros medios	2,4	2,2	2,3	1,7	2,7	2,6
No procede	3,5	4,3	2,7	3,2	3,7	3,8
Lugar donde el ocupado come la mayoría de los días laborables	100,0	100,0	100,0	100,0	100,0	100,0
Come en casa	67,3	68,6	70,6	62,0	70,4	50,1
Come en la cafetería/restaurante/comedor de empresa	8,1	6,5	8,1	9,8	7,9	10,5
Come en un bar/ restaurante ajeno a la empresa	8,7	9,2	8,4	10,3	6,8	13,1
Come en su puesto de trabajo	14,6	14,8	11,4	16,7	13,7	24,8
Otro	1,2	0,8	1,5	1,2	1,2	1,5

TABLA 5.10 OCUPADOS AFILIADOS A ALGÚN SINDICATO Y NIVEL MEDIO Y DISTRIBUCIÓN DE LOS OCUPADOS SEGÚN SU NIVEL DE CONOCIMIENTO SOBRE LA ACTIVIDAD SINDICAL, POR DIVERSAS VARIABLES

	Año 2010							
	% DE OCUPADOS AFILIADOS A ALGÚN SINDICATO EN CADA UNO DE LOS GRUPOS	NIVEL MEDIO	CONOCIMIENTO SOBRE LA ACTIVIDAD SINDICAL					
			Distribución porcentual					
			Total	Nada/ Casi nada	Poco	Medio	Bastante	Mucho
TOTAL	16,4	3,2	100,0	43,4	10,5	28,0	13,4	4,7
SEXO								
Varones	17,8	3,4	100,0	41,2	9,6	28,8	14,7	5,7
Mujeres	14,8	2,9	100,0	46,2	11,5	26,9	11,8	3,5
EDAD								
De 16 a 24 años	7,1	2,4	100,0	54,9	10,0	26,8	5,3	3,1
De 25 a 29 años	9,2	2,5	100,0	52,5	12,1	22,6	9,4	3,5
De 30 a 44 años	16,2	3,2	100,0	42,2	11,4	27,5	14,1	4,7
De 45 a 54 años	21,1	3,5	100,0	39,5	8,0	31,8	15,5	5,1
De 55 y más años	19,9	3,4	100,0	41,3	10,3	27,6	14,9	6,0
NIVEL DE ESTUDIOS								
Menos que primarios	17,7	2,8	100,0	55,0	6,5	23,6	6,2	8,8
Primarios	14,7	2,4	100,0	55,7	8,1	25,0	7,9	3,4
Secundarios	15,0	2,6	100,0	52,5	9,5	24,0	9,5	4,5
Bachillerato	17,1	3,2	100,0	43,6	10,0	26,3	15,2	4,8
Formación Profesional	16,4	3,2	100,0	42,9	10,0	29,6	13,6	3,9
Universitarios	17,9	3,9	100,0	30,7	13,2	31,9	18,3	6,0
OCUPACIÓN								
Dirección de las empresas y de la Adm. Pública	5,4	3,0	100,0	46,1	9,9	27,5	11,6	4,8
Técnicos y profesionales científicos e intelectuales	20,0	3,9	100,0	30,4	12,4	33,4	18,1	5,7
Técnicos y profesionales de apoyo	17,5	3,7	100,0	34,2	11,9	30,9	18,3	4,7
Empleados de tipo Administrativo	21,2	3,7	100,0	35,7	11,9	27,8	17,5	7,1
Trabajadores servicios restauración, personales, protección y vendedores de comercio	14,8	2,8	100,0	51,1	8,2	23,3	13,6	3,7
Trabajadores cualificados en agricultura y pesca	23,9	2,5	100,0	53,1	9,6	27,0	8,4	1,8
Artesanos y trab. cualif. ind. manufac., constr. y minería	14,2	3,0	100,0	45,2	12,6	27,4	9,1	5,6
Operadores de instalaciones y maquinaria y montadores	23,7	3,2	100,0	44,0	8,3	31,0	10,9	5,8
Trabajadores no cualificados	11,8	2,2	100,0	58,3	8,1	23,2	7,7	2,7

TABLA 5.10 OCUPADOS AFILIADOS A ALGÚN SINDICATO Y NIVEL MEDIO Y DISTRIBUCIÓN DE LOS OCUPADOS SEGÚN SU NIVEL DE CONOCIMIENTO SOBRE LA ACTIVIDAD SINDICAL, POR DIVERSAS VARIABLES

	Año 2010							
	% DE OCUPADOS AFILIADOS A ALGÚN SINDICATO EN CADA UNO DE LOS GRUPOS	NIVEL MEDIO	CONOCIMIENTO SOBRE LA ACTIVIDAD SINDICAL					
			Distribución porcentual					
			Total	Nada/ Casi nada	Poco	Medio	Bastante	Mucho
SECCIÓN DE ACTIVIDAD (1)								
Agricultura, ganadería, silvicultura y pesca	17,7	2,4	100,0	53,6	7,7	28,2	9,2	1,3
Industria	20,4	3,5	100,0	37,9	10,9	30,9	15,0	5,3
Construcción	9,5	2,7	100,0	49,1	12,3	26,6	8,4	3,6
Comercio al por mayor y por menor; reparación vehículos motor	8,9	2,6	100,0	50,4	10,5	26,8	8,8	3,5
Transporte y almacenamiento	21,7	3,4	100,0	40,8	11,1	27,2	12,2	8,8
Hostelería	8,3	2,3	100,0	59,4	6,4	20,3	9,6	4,3
Información y comunicaciones. Act. financieras y de seguros	22,0	3,9	100,0	32,8	12,1	28,1	22,4	4,5
Act. inmobiliarias, profesionales, técnicas, administrativas, etc.	9,9	3,1	100,0	42,0	15,1	24,5	12,3	6,1
Administración Pública y defensa; Seguridad Social obligatoria	33,0	4,2	100,0	30,4	8,0	32,1	22,9	6,5
Educación	24,8	4,1	100,0	30,0	10,0	34,4	18,7	6,9
Actividades sanitarias y de servicios sociales	22,2	3,6	100,0	36,3	9,0	34,1	17,5	3,0
Actividades artísticas, recreativas y otros servicios	9,5	2,7	100,0	50,4	11,0	26,7	8,6	3,3
Actividades de hogares como empleadores y productores	1,5	1,0	100,0	77,6	6,6	13,3	1,7	0,8
COMUNIDAD AUTÓNOMA								
Andalucía	13,5	3,3	100,0	41,2	11,1	29,9	12,5	5,3
Aragón	18,9	3,6	100,0	36,4	11,1	33,7	13,7	5,0
Asturias (Principado de)	31,4	3,5	100,0	41,8	11,3	21,5	14,7	10,7
Baleares (Illes)	17,4	2,9	100,0	45,4	10,2	30,5	10,7	3,3
Canarias	15,0	2,5	100,0	57,4	6,5	21,2	8,8	6,2
Cantabria	23,2	3,6	100,0	40,9	5,0	29,7	18,7	5,8
Castilla-La Mancha	19,4	3,1	100,0	47,2	6,7	28,2	13,6	4,3
Castilla y León	20,4	3,7	100,0	31,6	14,5	37,0	9,3	7,7
Cataluña	12,6	3,2	100,0	42,3	11,1	28,5	14,1	4,0
Comunitat Valenciana	20,5	3,0	100,0	48,2	8,2	24,2	15,7	3,7
Extremadura	18,8	2,9	100,0	50,6	5,9	25,6	12,0	5,9
Galicia	23,2	3,6	100,0	33,0	12,8	38,7	11,2	4,3
Madrid (Comunidad de)	11,8	2,9	100,0	49,4	10,1	22,1	14,0	4,5
Murcia (Región de)	10,3	2,6	100,0	54,1	8,7	18,4	15,7	3,1
Navarra (Comunidad Foral de)	18,5	3,2	100,0	39,8	14,5	29,7	13,4	2,7
País Vasco	22,1	3,7	100,0	32,8	13,8	32,7	16,8	3,9
Rioja (La)	20,1	3,3	100,0	39,4	11,2	30,0	15,4	4,0
TAMAÑO DE LA EMPRESA								
Menos de 10 trabajadores	6,6	2,3	100,0	56,9	9,8	21,8	8,3	3,3
De 10 a 49 trabajadores	11,9	2,9	100,0	46,2	9,9	28,3	11,7	3,8
De 50 a 249 trabajadores	17,7	3,4	100,0	39,4	8,9	34,1	12,9	4,7
250 o más trabajadores	29,2	4,2	100,0	28,8	12,1	31,9	20,2	6,9

(1) Veáanse las agregaciones de secciones en Anexo I.

Nota-. Se ha utilizado una escala de 0 a 10. Los valores se han agregado del siguiente modo: Nada (0,1), Poco (2,3), Medio (4,5,6), Bastante (7,8) y Mucho (9,10)

TABLA 5.11 OCUPADOS*, SEGÚN LA FRECUENCIA CON LA QUE LA EMPRESA LE FACILITA, O SE PROVEE EL MISMO SI ES AUTÓNOMO, DE LOS MEDIOS NECESARIOS PARA TRABAJAR EN CONDICIONES SEGURAS, POR SECCIÓN DE ACTIVIDAD (1)

	Año 2010. Distribución porcentual					
	TOTAL	NUNCA O CASI NUNCA	POCAS VECES	ALGUNAS VECES	FRECUEENTE-MENTE	SIEMPRE O CASI SIEMPRE
TOTAL	100,0	4,7	2,0	32,1	23,0	38,3
Agricultura, ganadería, silvicultura y pesca	100,0	14,2	4,2	28,6	22,8	30,2
Industria	100,0	1,8	0,9	28,7	19,6	49,0
Construcción	100,0	1,8	0,7	30,7	25,6	41,2
Comercio al por mayor y por menor; reparación vehículos motor	100,0	4,6	1,7	31,2	23,1	39,4
Transporte y almacenamiento	100,0	1,5	0,8	32,3	17,3	48,2
Hostelería	100,0	4,7	1,2	40,4	22,4	31,3
Información y comunicaciones. Act. financieras y de seguros	100,0	4,6	1,6	32,1	32,3	29,5
Act. inmobiliarias, profesionales, técnicas, administrativas, etc.	100,0	8,4	1,5	31,6	22,3	36,3
Administración Pública y defensa; Seguridad Social obligatoria	100,0	5,4	5,0	34,6	26,5	28,6
Educación	100,0	7,2	4,2	38,1	32,4	18,1
Actividades sanitarias y de servicios sociales	100,0	3,7	2,6	32,8	24,6	36,3
Actividades artísticas, recreativas y otros servicios	100,0	3,8	1,7	36,8	11,8	45,9
Actividades de hogares como empleadores y productores	100,0	11,1	3,9	28,7	5,5	50,7

(*) Ocupados que han declarado que el nivel que sienten de situaciones de riesgo o peligro en su puesto de trabajo es medio o alto.

(1) Veáanse las agregaciones de secciones en Anexo I.

Nota-. Se ha utilizado una escala de 0 a 10. Los valores se han agregado del siguiente modo: Nunca o casi nunca (0,1), Pocas veces (2,3), Algunas veces (4,5,6), Frecuentemente (7,8) y Siempre o casi siempre (9,10)

GRÁFICO 5.1

OCUPADOS, SEGÚN EL PUESTO DE TRABAJO QUE TIENEN, POR SEXO



GRÁFICO 5.2

OCUPADOS, SEGÚN EL NÚMERO DE PERSONAS QUE SUPERVISAN, POR SEXO

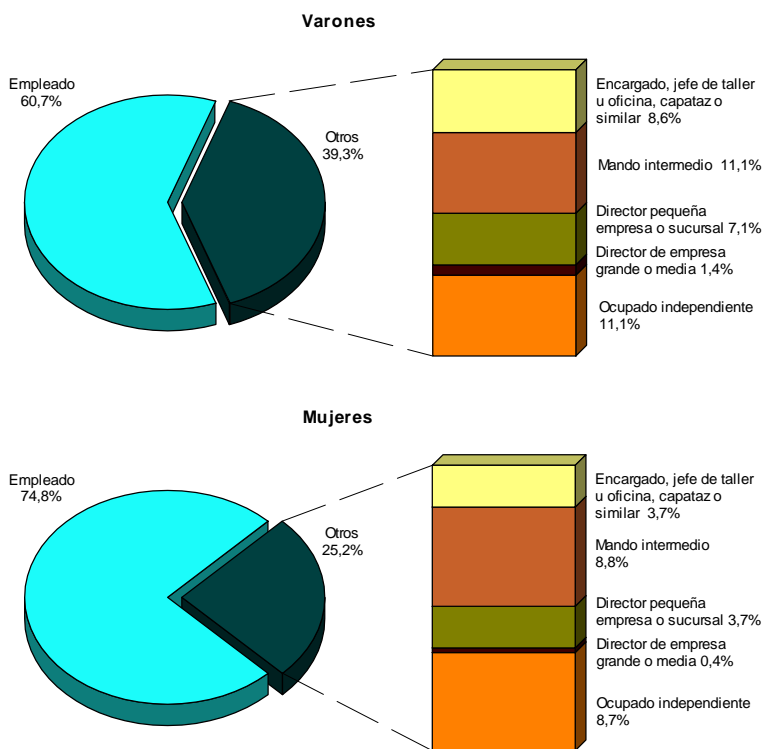

GRÁFICO 5.3

OCUPADOS, SEGÚN LOS INGRESOS MENSUALES NETOS QUE PERCIBEN POR SU TRABAJO PRINCIPAL, POR SEXO

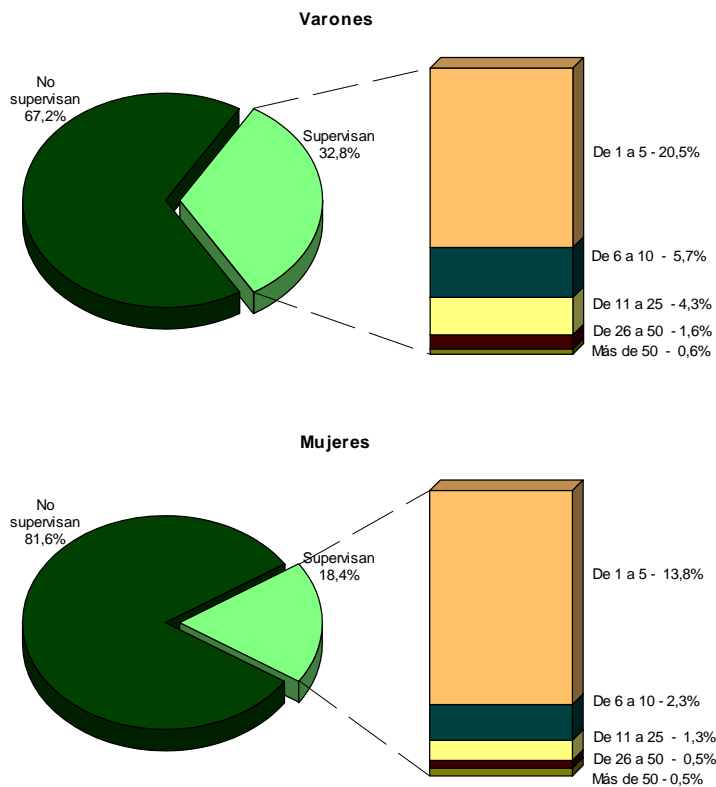

GRÁFICO 5.4

ASALARIADOS, SEGÚN LAS AYUDAS SOCIALES PROPORCIONADAS POR LA EMPRESA

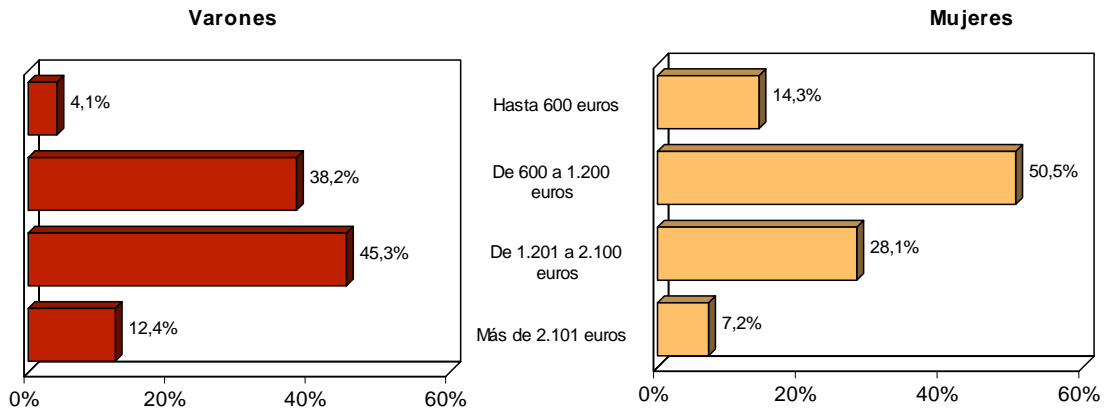

GRÁFICO 5.5

OCUPADOS, SEGÚN LA DURACIÓN DE LA JORNADA EN SU PUESTO DE TRABAJO, POR SEXO

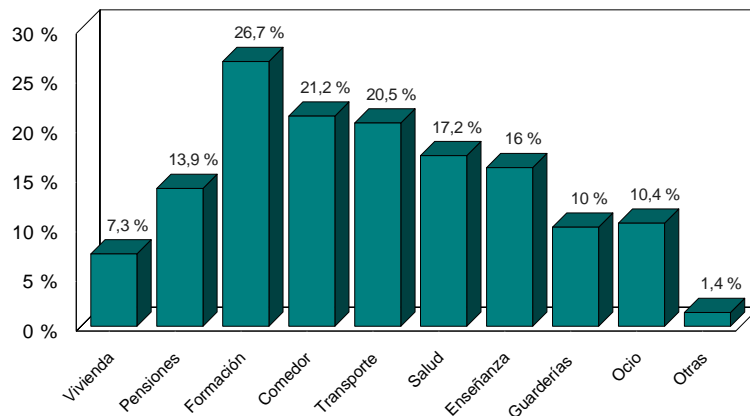
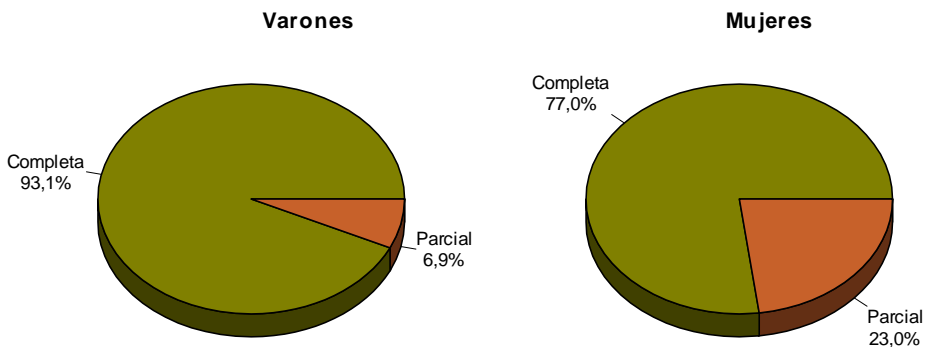

CAPÍTULO VI

Formación académica y formación profesional para el empleo

TABLA 6.1 OCUPADOS, SEGÚN LA RELACIÓN ENTRE EL PUESTO DE TRABAJO QUE OCUPAN Y LA FORMACIÓN QUE TIENEN, POR DIVERSAS VARIABLES

Año 2010. Distribución porcentual					
	TOTAL	ES EL CORRECTO	ES MÁS BAJO QUE SU FORMACIÓN	ESTÁ POR ENCIMA DE SU FORMACIÓN	NECESITA UNA FORMACIÓN DISTINTA A LA QUE TIENE
TOTAL	100,0	77,8	18,4	1,4	2,5
SEXO					
Varones	100,0	80,7	15,3	1,6	2,4
Mujeres	100,0	74,0	22,3	1,1	2,6
EDAD					
De 16 a 24 años	100,0	71,6	24,3	1,4	2,7
De 25 a 29 años	100,0	71,5	23,6	2,4	2,4
De 30 a 44 años	100,0	77,1	19,5	1,0	2,4
De 45 a 54 años	100,0	79,2	16,2	1,2	3,5
De 55 y más años	100,0	86,4	10,6	1,8	1,2
NIVEL DE ESTUDIOS					
Menos que primarios	100,0	90,1	7,8	2,1	-
Primarios	100,0	88,2	9,3	0,8	1,7
Secundarios	100,0	82,6	14,2	2,0	1,2
Bachillerato	100,0	72,1	24,2	0,8	2,8
Formación Profesional	100,0	75,7	17,6	2,4	4,3
Universitarios	100,0	73,3	24,0	0,4	2,2
SITUACIÓN PROFESIONAL					
Asalariados	100,0	76,5	20,0	1,4	2,2
Sector Público	100,0	79,8	17,4	1,1	1,7
Sector Privado	100,0	75,4	20,8	1,5	2,3
Empresario o profesional con asalariados	100,0	88,6	4,9	2,7	3,8
Profesional o Trab. autónomo sin asalariados	100,0	81,6	13,5	0,6	4,2
Trabajadores en negocio familiar, cooperativas y otros	100,0	84,0	13,3	0,6	2,2
OCUPACIÓN					
Dirección de las empresas y de la Adm. Pública	100,0	81,8	10,7	1,3	6,1
Técnicos y profesionales científicos e intelectuales	100,0	86,9	11,1	0,9	1,1
Técnicos y profesionales de apoyo	100,0	76,6	19,7	1,2	2,5
Empleados de tipo Administrativo	100,0	68,5	25,3	2,5	3,7
Trabajadores servicios restauración, personales, protección y vendedores de comercio	100,0	72,0	24,0	1,5	2,5
Trabajadores cualificados en agricultura y pesca	100,0	85,7	10,8	1,1	2,4
Artesanos y trab. cualif. ind. manufac., constr. y minería	100,0	83,4	12,0	1,7	2,9
Operadores de instalaciones y maquinaria y montadores	100,0	80,0	16,1	1,5	2,4
Trabajadores no cualificados	100,0	68,1	29,9	0,9	1,0

TABLA 6.1 OCUPADOS, SEGÚN LA RELACIÓN ENTRE EL PUESTO DE TRABAJO QUE OCUPAN Y LA FORMACIÓN QUE TIENEN, POR DIVERSAS VARIABLES

Año 2010. Distribución porcentual

	TOTAL	ES EL CORRECTO	ES MÁS BAJO QUE SU FORMACIÓN	ESTÁ POR ENCIMA DE SU FORMACIÓN	NECESITA UNA FORMACIÓN DISTINTA A LA QUE TIENE
SECCIÓN DE ACTIVIDAD (1)					
Agricultura, ganadería, silvicultura y pesca	100,0	77,0	17,7	1,7	3,6
Industria	100,0	81,7	14,2	1,6	2,5
Construcción	100,0	85,0	10,6	1,4	3,0
Comercio al por mayor y por menor; reparación vehículos motor	100,0	75,0	19,3	2,1	3,6
Transporte y almacenamiento	100,0	77,4	20,3	0,3	1,9
Hostelería	100,0	71,7	24,7	1,1	2,5
Información y comunicaciones. Act. financieras y de seguros	100,0	73,7	22,3	1,7	2,3
Act. inmobiliarias, profesionales, técnicas, administrativas, etc.	100,0	79,3	17,5	1,2	2,0
Administración Pública y defensa; Seguridad Social obligatoria	100,0	77,0	20,0	1,9	1,1
Educación	100,0	82,2	14,9	0,4	2,6
Actividades sanitarias y de servicios sociales	100,0	82,4	14,2	0,6	2,7
Actividades artísticas, recreativas y otros servicios	100,0	71,5	24,0	1,7	2,8
Actividades de hogares como empleadores y productores	100,0	54,2	45,4	-	0,5
TAMAÑO DE LA EMPRESA					
Menos de 10 trabajadores	100,0	78,7	16,7	1,2	3,5
De 10 a 49 trabajadores	100,0	77,8	18,6	1,9	1,7
De 50 a 249 trabajadores	100,0	77,9	19,3	1,5	1,2
250 o más trabajadores	100,0	76,7	19,7	1,2	2,4

(1) Veánse las agregaciones de secciones en Anexo I.

TABLA 6.2 NIVEL MEDIO Y DISTRIBUCIÓN DE LOS OCUPADOS SEGÚN LA UTILIDAD DE LA FORMACIÓN ACADÉMICA QUE TIENEN PARA EL TRABAJO QUE REALIZAN, POR DIVERSAS VARIABLES

Año 2010							
UTILIDAD DE LA FORMACIÓN ACADÉMICA							
NIVEL MEDIO	Distribución porcentual						
	Total	Muy poca	Poca	Media	Bastante	Mucha	
TOTAL	5,9	100,0	15,1	6,6	28,3	26,3	23,7
SEXO							
Varones	5,9	100,0	14,8	6,3	28,9	28,2	21,8
Mujeres	6,0	100,0	15,5	7,0	27,6	23,9	26,0
EDAD							
De 16 a 24 años	5,1	100,0	23,1	8,3	25,8	27,8	14,9
De 25 a 29 años	5,9	100,0	15,1	7,0	29,2	25,1	23,6
De 30 a 44 años	6,0	100,0	14,4	7,6	26,4	26,8	24,8
De 45 a 54 años	6,0	100,0	13,9	4,9	32,0	24,3	24,9
De 55 y más años	5,9	100,0	15,9	4,8	28,8	28,6	22,0
NIVEL DE ESTUDIOS							
Menos que primarios	3,9	100,0	37,5	5,1	28,3	22,4	6,6
Primarios	4,6	100,0	24,4	8,7	36,7	19,9	10,3
Secundarios	5,0	100,0	20,4	8,1	35,6	22,4	13,5
Bachillerato	5,8	100,0	14,0	6,4	32,6	28,5	18,5
Formación Profesional	6,0	100,0	14,9	5,4	27,5	28,7	23,5
Universitarios	7,3	100,0	6,2	5,8	17,7	29,0	41,3
SITUACIÓN PROFESIONAL							
Asalariados	5,9	100,0	15,6	6,2	27,6	26,8	23,8
Sector Público	7,1	100,0	8,3	3,3	21,8	30,1	36,4
Sector Privado	5,6	100,0	17,9	7,1	29,4	25,8	19,8
Empresario o profesional con asalariados	6,6	100,0	9,4	5,6	25,9	29,8	29,3
Profesional o Trab. autónomo sin asalariados	5,7	100,0	14,1	9,2	32,4	22,1	22,2
Trabajadores en negocio familiar, cooperativas y otros	5,4	100,0	12,7	9,1	44,1	20,2	13,8
OCUPACIÓN							
Dirección de las empresas y de la Adm. Pública	6,6	100,0	8,8	3,1	29,9	32,5	25,7
Técnicos y profesionales científicos e intelectuales	8,0	100,0	1,2	5,3	13,7	28,4	51,5
Técnicos y profesionales de apoyo	6,8	100,0	7,7	5,3	23,5	34,6	29,0
Empleados de tipo Administrativo	6,0	100,0	13,1	4,7	31,4	32,8	18,1
Trabajadores servicios restauración, personales, protección y vendedores de comercio	5,6	100,0	15,1	7,9	33,5	23,2	20,3
Trabajadores cualificados en agricultura y pesca	5,0	100,0	22,1	5,9	36,4	24,0	11,7
Artesanos y trab. cualif. ind. manufac., constr. y minería	5,2	100,0	22,0	7,5	28,0	25,7	16,8
Operadores de instalaciones y maquinaria y montadores	4,8	100,0	23,1	6,5	39,6	19,0	11,7
Trabajadores no cualificados	3,9	100,0	33,0	10,7	33,2	15,8	7,2

TABLA 6.2 NIVEL MEDIO Y DISTRIBUCIÓN DE LOS OCUPADOS SEGÚN LA UTILIDAD DE LA FORMACIÓN ACADÉMICA QUE TIENEN PARA EL TRABAJO QUE REALIZAN, POR DIVERSAS VARIABLES

Año 2010							
UTILIDAD DE LA FORMACIÓN ACADÉMICA							
NIVEL MEDIO	Distribución porcentual						
	Total	Muy poca	Poca	Media	Bastante	Mucha	
SECCIÓN DE ACTIVIDAD (1)							
Agricultura, ganadería, silvicultura y pesca	4,4	100,0	30,1	6,0	32,1	22,1	9,8
Industria	5,5	100,0	18,1	5,4	31,9	28,0	16,7
Construcción	5,3	100,0	20,3	8,4	28,0	26,6	16,7
Comercio al por mayor y por menor; reparación vehículos motor	5,6	100,0	15,2	7,2	34,9	25,7	16,9
Transporte y almacenamiento	5,4	100,0	16,9	6,5	36,8	24,5	15,2
Hostelería	5,0	100,0	22,0	8,8	33,0	19,7	16,6
Información y comunicaciones. Act. financieras y de seguros	6,6	100,0	6,6	6,1	27,1	36,6	23,6
Act. inmobiliarias, profesionales, técnicas, administrativas, etc.	5,8	100,0	16,5	11,7	21,0	25,6	25,1
Administración Pública y defensa; Seguridad Social obligatoria	6,8	100,0	8,7	3,0	26,8	30,1	31,3
Educación	8,0	100,0	2,6	1,7	17,1	29,2	49,3
Actividades sanitarias y de servicios sociales	7,5	100,0	6,0	3,1	22,5	23,5	44,9
Actividades artísticas, recreativas y otros servicios	6,8	100,0	9,1	7,5	21,5	26,7	35,2
Actividades de hogares como empleadores y productores	4,4	100,0	28,8	11,1	31,4	13,7	15,0
TAMAÑO DE LA EMPRESA							
Menos de 10 trabajadores	5,7	100,0	16,4	6,7	31,9	23,9	21,1
De 10 a 49 trabajadores	5,8	100,0	15,6	7,3	29,7	26,3	21,1
De 50 a 249 trabajadores	5,8	100,0	16,9	6,0	28,0	25,6	23,5
250 o más trabajadores	6,3	100,0	12,6	6,3	23,9	29,1	28,0

(1) Veánse las agregaciones de secciones en Anexo I.

Nota-. Se ha utilizado una escala de 0 a 10. Los valores se han agregado del siguiente modo: Muy poco (0,1), Poca (2,3), Medio (4,5,6), Bastante (7,8) y Mucho (9,10)

TABLA 6.3 ASALARIADOS, SEGÚN PERTENEZCAN A EMPRESAS QUE PROPORCIONAN FORMACIÓN A SUS EMPLEADOS, Y SEGÚN PARTICIPEN EN CURSOS DE FORMACIÓN, POR DIVERSAS VARIABLES

	Año 2010. Distribución porcentual					
	TOTAL	PERTENECEN A EMPRESAS QUE PROPORCIONAN FORMACIÓN A SUS EMPLEADOS			PERTENECEN A EMPRESAS QUE NO PROPORCIONAN FORMACIÓN A SUS EMPLEADOS	NO SABE
		Total	Participan en cursos de formación	No participan en cursos de formación		
TOTAL	100,0	50,3	41,6	8,7	46,4	3,4
SECTOR INSTITUCIONAL						
Sector Público	100,0	64,9	50,9	14,0	32,7	2,4
Sector Privado	100,0	45,7	38,7	7,0	50,7	3,7
SECCIÓN DE ACTIVIDAD (1)						
Agricultura, ganadería, silvicultura y pesca	100,0	22,8	19,2	3,6	64,2	13,0
Industria	100,0	52,2	43,2	9,0	44,4	3,4
Construcción	100,0	46,5	40,2	6,3	49,9	3,6
Comercio al por mayor y por menor; reparación vehículos motor	100,0	39,8	34,4	5,4	58,0	2,2
Transporte y almacenamiento	100,0	49,2	34,6	14,7	47,6	3,2
Hostelería	100,0	34,9	30,8	4,0	62,0	3,2
Información y comunicaciones. Act. financieras y de seguros	100,0	70,6	61,2	9,5	28,3	1,1
Act. inmobiliarias, profesionales, técnicas, administrativas, etc.	100,0	41,1	32,7	8,4	54,7	4,2
Administración Pública y defensa; Seguridad Social obligatoria	100,0	65,9	52,0	13,9	30,1	4,0
Educación	100,0	71,0	60,2	10,7	26,6	2,5
Actividades sanitarias y de servicios sociales	100,0	63,3	52,8	10,5	34,8	1,9
Actividades artísticas, recreativas y otros servicios	100,0	38,3	27,4	10,9	59,0	2,8
Actividades de hogares como empleadores y productores	100,0	4,6	3,5	1,1	90,7	4,7
TAMAÑO DE LA EMPRESA						
Menos de 10 trabajadores	100,0	27,4	22,0	5,3	69,2	3,4
De 10 a 49 trabajadores	100,0	39,8	34,6	5,2	56,4	3,8
De 50 a 249 trabajadores	100,0	53,5	45,0	8,5	42,3	4,2
250 o más trabajadores	100,0	68,8	56,1	12,7	28,5	2,7

(1) Veánse las agregaciones de secciones en Anexo I.

TABLA 6.4 ASALARIADOS QUE PARTICIPAN EN CURSOS DE FORMACIÓN, SEGÚN EL NÚMERO DE HORAS AL AÑO QUE HAN ASISTIDO A DICHS CURSOS Y DISTRIBUCIÓN PORCENTUAL DEL NÚMERO TOTAL DE HORAS DE CURSO, POR DIVERSAS VARIABLES

	Año 2010					DISTRIBUCIÓN PORCENTUAL DEL NÚMERO TOTAL DE HORAS DE CURSO
	DISTRIBUCIÓN PORCENTUAL DE ASALARIADOS SEGÚN HORAS DE FORMACIÓN AL AÑO					
	Total	De 1 a 8 horas	De 9 a 32 horas	De 33 a 72 horas	73 o más horas	
TOTAL	100,0	23,7	35,9	25,5	14,9	100,0
SECTOR INSTITUCIONAL						
Sector Público	100,0	9,6	39,4	33,6	17,4	35,9
Sector Privado	100,0	29,5	34,4	22,2	13,9	64,1
SECCIÓN DE ACTIVIDAD (1)						
Agricultura, ganadería, silvicultura y pesca	100,0	34,1	40,3	8,2	17,4	2,0
Industria	100,0	29,3	33,0	24,5	13,2	15,0
Construcción	100,0	30,1	35,4	26,1	8,4	6,0
Comercio al por mayor y por menor; reparación vehículos motor	100,0	33,3	33,3	15,9	17,5	9,7
Transporte y almacenamiento	100,0	33,1	39,7	19,2	8,0	2,5
Hostelería	100,0	45,7	34,1	6,4	13,8	4,0
Información y comunicaciones. Act. financieras y de seguros	100,0	18,9	34,8	31,7	14,6	9,2
Act. inmobiliarias, profesionales, técnicas, administrativas, etc.	100,0	30,8	25,9	29,7	13,6	7,3
Administración Pública y defensa; Seguridad Social obligatoria	100,0	8,4	40,8	33,5	17,3	17,7
Educación	100,0	9,2	40,9	33,6	16,2	13,7
Actividades sanitarias y de servicios sociales	100,0	15,3	40,2	24,2	20,3	11,8
Actividades artísticas, recreativas y otros servicios	100,0	38,2	32,0	18,7	11,0	1,2
Actividades de hogares como empleadores y productores	100,0	70,2	10,0	19,8	-	0,1
TAMAÑO DE LA EMPRESA						
Menos de 10 trabajadores	100,0	30,3	34,9	19,9	14,8	10,6
De 10 a 49 trabajadores	100,0	27,3	37,9	23,9	10,8	15,7
De 49 a 249 trabajadores	100,0	23,2	37,2	22,2	17,4	18,1
250 o más trabajadores	100,0	21,0	35,0	28,5	15,5	55,5

(1) Veáanse las agregaciones de secciones en Anexo I.

TABLA 6.5 ASALARIADOS QUE PARTICIPAN EN CURSOS DE FORMACIÓN ORGANIZADOS Y FINANCIADOS POR SU EMPRESA SEGÚN QUE DICHOS CURSOS SE HAYAN REALIZADO DENTRO DEL TIEMPO DE TRABAJO, POR DIVERSAS VARIABLES

Año 2010. Distribución porcentual				
REALIZACIÓN DE CURSOS DENTRO DEL TIEMPO DE TRABAJO				
	Total	Nunca	A veces	Siempre
TOTAL	100,0	23,6	22,2	54,1
SECTOR INSTITUCIONAL				
Sector Público	100,0	31,0	28,2	40,8
Sector Privado	100,0	20,1	19,6	60,4
SECCIÓN DE ACTIVIDAD (1)				
Agricultura, ganadería, silvicultura y pesca	100,0	27,8	10,1	62,1
Industria	100,0	17,5	18,5	64,0
Construcción	100,0	14,6	16,4	69,0
Comercio al por mayor y por menor; reparación vehículos motor	100,0	17,6	12,2	70,1
Transporte y almacenamiento	100,0	31,2	15,1	53,6
Hostelería	100,0	31,4	13,6	55,0
Información y comunicaciones. Act. financieras y de seguros	100,0	16,8	21,4	61,8
Act. inmobiliarias, profesionales, técnicas, administrativas, etc.	100,0	17,7	26,0	56,3
Administración Pública y defensa; Seguridad Social obligatoria	100,0	21,5	28,4	50,2
Educación	100,0	45,7	26,8	27,6
Actividades sanitarias y de servicios sociales	100,0	25,1	38,2	36,7
Actividades artísticas, recreativas y otros servicios	100,0	24,9	28,4	46,6
Actividades de hogares como empleadores y productores	100,0	75,3	15,4	9,3
TAMAÑO DE LA EMPRESA				
Menos de 10 trabajadores	100,0	26,3	18,5	55,2
De 10 a 49 trabajadores	100,0	24,6	20,6	54,8
De 49 a 249 trabajadores	100,0	24,8	21,9	53,3
250 o más trabajadores	100,0	21,8	24,4	53,8

(1) Veáanse las agregaciones de secciones en Anexo I.

TABLA 6.6 NIVEL MEDIO Y DISTRIBUCIÓN DE LOS ASALARIADOS QUE RECIBEN FORMACIÓN DE SU EMPRESA SEGÚN LA UTILIDAD DE LA MISMA EN RELACIÓN AL TRABAJO QUE REALIZAN, POR DIVERSAS VARIABLES

Año 2010							
UTILIDAD DE LA FORMACIÓN RECIBIDA EN LA EMPRESA							
NIVEL MEDIO	Distribución porcentual						
	Total	Muy poca	Poca	Media	Bastante	Mucha	
TOTAL	7,7	100,0	2,1	1,4	18,1	42,3	36,1
SEXO							
Varones	7,8	100,0	1,9	1,4	17,3	42,1	37,4
Mujeres	7,6	100,0	2,5	1,6	19,2	42,5	34,2
EDAD							
De 16 a 24 años	8,1	100,0	2,0	-	8,3	48,1	41,6
De 25 a 29 años	7,8	100,0	0,3	1,6	24,1	37,9	36,0
De 30 a 44 años	7,7	100,0	2,3	1,5	18,0	40,9	37,3
De 45 a 54 años	7,6	100,0	2,5	1,0	17,9	44,5	34,2
De 55 y más años	7,5	100,0	2,6	2,9	17,0	45,4	32,1
NIVEL DE ESTUDIOS							
Menos que primarios	8,1	100,0	-	-	25,4	23,7	50,8
Primarios	7,6	100,0	2,5	2,3	20,1	39,1	36,1
Secundarios	8,0	100,0	1,8	1,5	14,0	43,2	39,4
Bachillerato	7,5	100,0	3,2	0,8	20,1	44,8	31,2
Formación Profesional	7,9	100,0	2,7	1,3	15,0	37,9	43,0
Universitarios	7,6	100,0	1,5	1,6	20,5	44,8	31,6
SECTOR INSTITUCIONAL							
Sector Público	7,6	100,0	1,8	1,5	19,1	48,3	29,4
Sector Privado	7,7	100,0	2,3	1,5	18,1	42,0	36,1
OCUPACIÓN							
Dirección de las empresas y de la Adm. Pública	8,0	100,0	1,8	1,7	16,5	34,7	45,3
Técnicos y profesionales científicos e intelectuales	7,7	100,0	1,4	1,3	18,5	47,9	30,9
Técnicos y profesionales de apoyo	7,6	100,0	3,4	0,9	20,0	41,3	34,5
Empleados de tipo Administrativo	7,5	100,0	1,8	1,7	20,2	49,3	27,0
Trabajadores servicios restauración, personales, protección y vendedores de comercio	7,7	100,0	2,5	1,0	17,8	44,6	34,0
Trabajadores cualificados en agricultura y pesca	8,0	100,0	0,4	3,0	15,0	30,0	51,6
Artesanos y trab. cualif. ind. manufac., constr. y minería	8,0	100,0	1,6	1,8	15,6	33,7	47,4
Operadores de instalaciones y maquinaria y montadores	7,7	100,0	2,2	1,9	18,8	37,9	39,2
Trabajadores no cualificados	7,6	100,0	2,4	2,5	16,0	42,5	36,6

TABLA 6.6 NIVEL MEDIO Y DISTRIBUCIÓN DE LOS ASALARIADOS QUE RECIBEN FORMACIÓN DE SU EMPRESA SEGÚN LA UTILIDAD DE LA MISMA EN RELACIÓN AL TRABAJO QUE REALIZAN, POR DIVERSAS VARIABLES

Año 2010							
UTILIDAD DE LA FORMACIÓN RECIBIDA EN LA EMPRESA							
NIVEL MEDIO	Distribución porcentual						
	Total	Muy poca	Poca	Media	Bastante	Mucha	
SECCIÓN DE ACTIVIDAD (1)							
Agricultura, ganadería, silvicultura y pesca	7,6	100,0	1,0	2,5	26,1	31,9	38,4
Industria	7,8	100,0	2,5	1,6	16,3	43,1	36,6
Construcción	7,7	100,0	2,9	0,9	16,8	36,8	42,5
Comercio al por mayor y por menor; reparación vehículos motor	8,1	100,0	1,4	1,2	16,2	36,0	45,2
Transporte y almacenamiento	7,7	100,0	0,9	0,3	17,3	52,6	28,8
Hostelería	8,1	100,0	2,0	0,5	12,3	40,9	44,4
Información y comunicaciones. Act. financieras y de seguros	7,3	100,0	3,7	1,3	25,2	42,8	27,1
Act. inmobiliarias, profesionales, técnicas, administrativas, etc.	7,7	100,0	1,6	2,4	16,1	46,6	33,2
Administración Pública y defensa; Seguridad Social obligatoria	7,5	100,0	2,5	1,6	19,8	48,2	27,9
Educación	7,7	100,0	0,8	1,4	19,8	43,4	34,6
Actividades sanitarias y de servicios sociales	7,6	100,0	1,8	2,2	18,7	45,1	32,1
Actividades artísticas, recreativas y otros servicios	8,2	100,0	5,7	-	9,8	25,1	59,4
Actividades de hogares como empleadores y productores	8,3	100,0	-	-	15,4	6,9	77,8
TAMAÑO DE LA EMPRESA							
Menos de 10 trabajadores	8,1	100,0	1,0	0,7	15,7	33,5	49,1
De 10 a 49 trabajadores	7,7	100,0	2,8	1,1	16,7	44,6	34,8
De 50 a 249 trabajadores	7,7	100,0	1,5	1,4	19,0	43,1	35,1
250 o más trabajadores	7,6	100,0	2,5	1,9	19,3	44,6	31,7

(1) Veáanse las agregaciones de secciones en Anexo I.

Nota-. Se ha utilizado una escala de 0 a 10. Los valores se han agregado del siguiente modo: Muy poca (0,1), Poca (2,3), Media (4,5,6), Bastante (7,8) y Mucha (9,10)

GRÁFICO 6.1

OCUPADOS, SEGÚN LA RELACIÓN ENTRE EL PUESTO DE TRABAJO QUE OCUPAN Y LA FORMACIÓN QUE TIENEN, POR SEXO



GRÁFICO 6.2

ASALARIADOS, SEGÚN PERTENEZCAN A EMPRESAS QUE PROPORCIONAN FORMACIÓN A SUS EMPLEADOS Y SEGÚN PARTICIPEN EN CURSOS DE FORMACIÓN

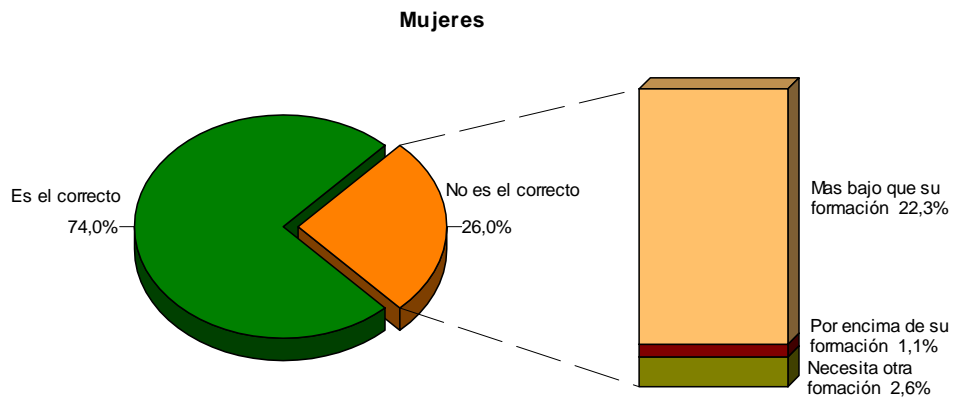
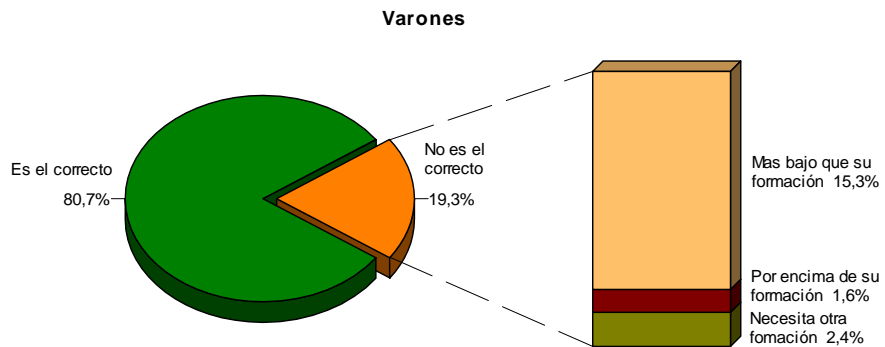
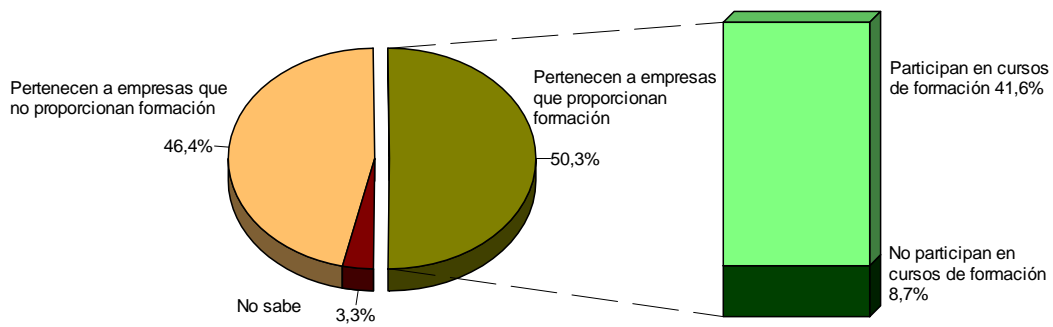

CAPÍTULO VII

Movilidad laboral y geográfica

TABLA 7.1 OCUPADOS, SEGÚN QUE ESTÉN BUSCANDO OTRO EMPLEO, POR DIVERSAS VARIABLES

	Año 2010. Distribución porcentual		
	TOTAL	BUSCAN OTRO EMPLEO	NO BUSCAN OTRO EMPLEO
TOTAL	100,0	11,4	88,6
SEXO			
Varones	100,0	11,0	89,0
Mujeres	100,0	11,9	88,1
EDAD			
De 16 a 24 años	100,0	22,7	77,3
De 25 a 29 años	100,0	20,6	79,4
De 30 a 44 años	100,0	11,4	88,6
De 45 a 54 años	100,0	7,0	93,0
De 55 y más años	100,0	5,5	94,5
NIVEL DE ESTUDIOS			
Menos que primarios	100,0	11,7	88,3
Primarios	100,0	13,4	86,6
Secundarios	100,0	15,0	85,0
Bachillerato	100,0	11,4	88,6
Formación Profesional	100,0	9,6	90,4
Universitarios	100,0	9,4	90,6
OCUPACIÓN			
Dirección de las empresas y de la Adm. Pública	100,0	6,1	93,9
Técnicos y profesionales científicos e intelectuales	100,0	6,7	93,3
Técnicos y profesionales de apoyo	100,0	8,4	91,6
Empleados de tipo Administrativo	100,0	11,5	88,5
Trabajadores servicios restauración, personales, protección y vendedores de comercio	100,0	13,3	86,7
Trabajadores cualificados en agricultura y pesca	100,0	15,0	85,0
Artesanos y trab. cualif. ind. manufac., constr. y minería	100,0	10,1	89,9
Operadores de instalaciones y maquinaria y montadores	100,0	11,7	88,3
Trabajadores no cualificados	100,0	22,2	77,8
SECCIÓN DE ACTIVIDAD (1)			
Agricultura, ganadería, silvicultura y pesca	100,0	19,6	80,4
Industria	100,0	7,5	92,5
Construcción	100,0	10,9	89,1
Comercio al por mayor y por menor; reparación vehículos motor	100,0	11,1	88,9
Transporte y almacenamiento	100,0	9,9	90,1
Hostelería	100,0	14,4	85,6
Información y comunicaciones. Act. financieras y de seguros	100,0	8,0	92,0
Act. inmobiliarias, profesionales, técnicas, administrativas, etc.	100,0	14,1	85,9
Administración Pública y defensa; Seguridad Social obligatoria	100,0	11,9	88,1
Educación	100,0	7,7	92,3
Actividades sanitarias y de servicios sociales	100,0	7,8	92,2
Actividades artísticas, recreativas y otros servicios	100,0	12,4	87,6
Actividades de hogares como empleadores y productores	100,0	28,1	71,9

(1) Veáanse las agregaciones de secciones en Anexo I.

TABLA 7.2 OCUPADOS, SEGÚN LA INFLUENCIA DE DIFERENTES ASPECTOS DE SU TRABAJO EN LA DECISIÓN DE CAMBIAR SU PUESTO DE TRABAJO ACTUAL, POR DIVERSAS VARIABLES

	Año 2010. Distribución porcentual							
	MEJORA DEL SUELDO				MEJORA DEL HORARIO			
	Total	Muy poco/ Poco	Medio	Bastante/ Mucho	Total	Muy poco/ Poco	Medio	Bastante/ Mucho
TOTAL	100,0	15,7	19,7	64,6	100,0	25,9	21,1	53,0
SEXO								
Varones	100,0	16,5	20,3	63,3	100,0	25,3	22,5	52,2
Mujeres	100,0	14,8	18,9	66,3	100,0	26,6	19,4	54,0
EDAD								
De 16 a 24 años	100,0	7,3	14,8	77,9	100,0	18,0	17,0	65,0
De 25 a 29 años	100,0	9,8	15,5	74,7	100,0	23,5	17,6	58,9
De 30 a 44 años	100,0	13,4	21,2	65,4	100,0	23,0	20,4	56,6
De 45 a 54 años	100,0	17,7	20,7	61,7	100,0	27,7	24,8	47,5
De 55 y más años	100,0	29,7	18,8	51,6	100,0	38,8	22,3	38,9
NIVEL DE ESTUDIOS								
Menos que primarios	100,0	16,8	12,7	70,6	100,0	35,5	17,0	47,5
Primarios	100,0	14,6	18,7	66,7	100,0	26,6	20,1	53,3
Secundarios	100,0	11,4	17,7	70,9	100,0	23,3	21,2	55,5
Bachillerato	100,0	15,3	16,0	68,8	100,0	25,4	21,5	53,1
Formación Profesional	100,0	15,5	20,1	64,4	100,0	26,6	21,6	51,8
Universitarios	100,0	19,8	23,5	56,7	100,0	26,3	21,3	52,4
SITUACIÓN PROFESIONAL								
Asalariados	100,0	14,8	19,2	66,0	100,0	25,5	21,1	53,5
Sector Público	100,0	21,8	21,3	56,9	100,0	32,2	22,7	45,1
Sector Privado	100,0	12,6	18,5	68,9	100,0	23,3	20,6	56,1
Empresario o profesional con asalariados	100,0	29,7	21,0	49,3	100,0	34,7	19,6	45,7
Profesional o Trab. autónomo sin asalariados	100,0	15,8	22,0	62,2	100,0	25,3	22,0	52,8
Trabajadores en negocio familiar, cooperativas y otros	100,0	21,0	21,4	57,5	100,0	25,2	23,1	51,7
OCUPACIÓN								
Dirección de las empresas y de la Adm. Pública	100,0	21,6	21,0	57,5	100,0	31,6	18,8	49,6
Técnicos y profesionales científicos e intelectuales	100,0	23,1	24,2	52,7	100,0	27,4	23,4	49,2
Técnicos y profesionales de apoyo	100,0	18,2	21,2	60,6	100,0	27,5	21,3	51,2
Empleados de tipo Administrativo	100,0	12,5	20,5	67,0	100,0	26,8	19,5	53,7
Trabajadores servicios restauración, personales, protección y vendedores de comercio	100,0	12,0	16,7	71,3	100,0	22,5	18,2	59,3
Trabajadores cualificados en agricultura y pesca	100,0	16,6	18,8	64,6	100,0	24,5	23,0	52,5
Artesanos y trab. cualif. ind. manufac., constr. y minería	100,0	13,3	19,4	67,4	100,0	24,7	24,1	51,2
Operadores de instalaciones y maquinaria y montadores	100,0	13,2	22,7	64,1	100,0	22,2	23,9	53,9
Trabajadores no cualificados	100,0	10,9	13,2	75,9	100,0	27,3	18,9	53,8

TABLA 7.2 OCUPADOS, SEGÚN LA INFLUENCIA DE DIFERENTES ASPECTOS DE SU TRABAJO EN LA DECISIÓN DE CAMBIAR SU PUESTO DE TRABAJO ACTUAL, POR DIVERSAS VARIABLES

Año 2010. Distribución porcentual

	MEJORA DEL SUELDO			MEJORA DEL HORARIO				
	Total	Muy poco/Poco	Medio	Bastante/Mucho	Total	Muy poco/Poco	Medio	Bastante/Mucho
SECCIÓN DE ACTIVIDAD (1)								
Agricultura, ganadería, silvicultura y pesca	100,0	14,1	20,2	65,7	100,0	20,9	25,3	53,8
Industria	100,0	14,4	18,1	67,6	100,0	27,8	21,9	50,3
Construcción	100,0	12,4	17,4	70,2	100,0	23,6	22,7	53,8
Comercio al por mayor y por menor; reparación vehículos motor	100,0	13,6	20,8	65,6	100,0	24,9	17,7	57,4
Transporte y almacenamiento	100,0	16,1	19,9	63,9	100,0	18,6	22,0	59,4
Hostelería	100,0	11,7	16,1	72,2	100,0	21,0	16,3	62,7
Información y comunicaciones. Act. financieras y de seguros	100,0	17,1	25,1	57,8	100,0	25,9	28,4	45,7
Act. inmobiliarias, profesionales, técnicas, administrativas, etc.	100,0	15,9	21,2	62,8	100,0	24,9	18,1	57,0
Administración Pública y defensa; Seguridad Social obligatoria	100,0	19,6	23,5	56,9	100,0	33,2	21,3	45,5
Educación	100,0	24,0	23,4	52,6	100,0	30,7	25,6	43,6
Actividades sanitarias y de servicios sociales	100,0	19,9	16,8	63,3	100,0	28,3	23,6	48,1
Actividades artísticas, recreativas y otros servicios	100,0	17,8	13,1	69,2	100,0	26,5	19,0	54,5
Actividades de hogares como empleadores y productores	100,0	6,4	12,4	81,1	100,0	23,0	16,0	61,0
TAMAÑO DE LA EMPRESA								
Menos de 10 trabajadores	100,0	16,1	17,9	66,0	100,0	26,4	19,9	53,7
De 10 a 49 trabajadores	100,0	11,9	19,5	68,6	100,0	23,6	21,1	55,3
De 50 a 249 trabajadores	100,0	14,4	19,1	66,5	100,0	23,1	25,7	51,2
250 o más trabajadores	100,0	17,9	22,0	60,1	100,0	27,7	20,6	51,7

(1) Veánse las agregaciones de secciones en Anexo I.

Nota-. Se ha utilizado una escala de 0 a 10. Los valores se han agregado del siguiente modo: Muy poco/Poco (0,1,2,3), Medio (4,5,6), Bastante/Mucho (7,8,9,10)

TABLA 7.2 (Cont.) OCUPADOS, SEGÚN LA INFLUENCIA DE DIFERENTES ASPECTOS DE SU TRABAJO EN LA DECISIÓN DE CAMBIAR SU PUESTO DE TRABAJO ACTUAL, POR DIVERSAS VARIABLES

Año 2010. Distribución porcentual

	MEJORA DEL AMBIENTE DE TRABAJO				MEJORA DEL ENTORNO DE TRABAJO			
	Total	Muy poco/ Poco	Medio	Bastante/ Mucho	Total	Muy poco/ Poco	Medio	Bastante/ Mucho
TOTAL	100,0	38,0	25,0	36,9	100,0	35,6	26,2	38,2
SEXO								
Varones	100,0	38,1	25,9	35,9	100,0	34,6	27,4	38,0
Mujeres	100,0	37,9	23,9	38,2	100,0	36,8	24,7	38,5
EDAD								
De 16 a 24 años	100,0	34,5	24,2	41,3	100,0	31,8	21,0	47,2
De 25 a 29 años	100,0	38,7	21,6	39,7	100,0	33,7	24,9	41,4
De 30 a 44 años	100,0	35,5	25,7	38,8	100,0	33,6	26,9	39,5
De 45 a 54 años	100,0	39,7	27,2	33,2	100,0	36,5	28,3	35,2
De 55 y más años	100,0	45,1	22,2	32,7	100,0	44,2	23,9	31,8
NIVEL DE ESTUDIOS								
Menos que primarios	100,0	42,4	20,3	37,3	100,0	39,1	22,0	38,9
Primarios	100,0	39,5	24,1	36,4	100,0	34,7	27,9	37,4
Secundarios	100,0	38,2	23,3	38,6	100,0	34,8	23,0	42,2
Bachillerato	100,0	38,8	27,1	34,1	100,0	37,3	26,0	36,7
Formación Profesional	100,0	39,2	26,1	34,6	100,0	36,7	28,4	34,9
Universitarios	100,0	35,5	25,0	39,4	100,0	34,3	26,5	39,3
SITUACIÓN PROFESIONAL								
Asalariados	100,0	36,2	25,4	38,3	100,0	34,2	26,5	39,3
Sector Público	100,0	36,1	24,9	39,0	100,0	34,6	26,2	39,2
Sector Privado	100,0	36,3	25,6	38,1	100,0	34,0	26,6	39,4
Empresario o profesional con asalariados	100,0	56,1	23,5	20,4	100,0	51,1	25,0	23,9
Profesional o Trab. autónomo sin asalariados	100,0	42,8	23,3	34,0	100,0	38,2	24,8	37,0
Trabajadores en negocio familiar, cooperativas y otros	100,0	41,9	23,4	34,7	100,0	41,4	28,1	30,5
OCUPACIÓN								
Dirección de las empresas y de la Adm. Pública	100,0	44,7	26,8	28,5	100,0	42,0	28,5	29,5
Técnicos y profesionales científicos e intelectuales	100,0	35,4	25,1	39,5	100,0	36,0	25,5	38,5
Técnicos y profesionales de apoyo	100,0	38,2	26,9	35,0	100,0	37,5	29,2	33,3
Empleados de tipo Administrativo	100,0	33,8	24,6	41,7	100,0	32,1	25,5	42,4
Trabajadores servicios restauración, personales, protección y vendedores de comercio	100,0	39,5	23,5	37,0	100,0	36,7	24,6	38,7
Trabajadores cualificados en agricultura y pesca	100,0	41,7	21,8	36,5	100,0	33,6	24,4	42,0
Artesanos y trab. cualif. ind. manufac., constr. y minería	100,0	39,1	23,1	37,8	100,0	36,1	24,6	39,4
Operadores de instalaciones y maquinaria y montadores	100,0	36,3	27,7	35,9	100,0	31,8	29,1	39,1
Trabajadores no cualificados	100,0	36,2	25,7	38,1	100,0	31,2	25,7	43,1

TABLA 7.2 (Cont.) OCUPADOS, SEGÚN LA INFLUENCIA DE DIFERENTES ASPECTOS DE SU TRABAJO EN LA DECISIÓN DE CAMBIAR SU PUESTO DE TRABAJO ACTUAL, POR DIVERSAS VARIABLES

Año 2010. Distribución porcentual

	MEJORA DEL AMBIENTE DE TRABAJO			MEJORA DEL ENTORNO DE TRABAJO				
	Total	Muy poco/ Poco	Medio	Bastante/ Mucho	Total	Muy poco/ Poco	Medio	Bastante/ Mucho
SECCIÓN DE ACTIVIDAD (1)								
Agricultura, ganadería, silvicultura y pesca	100,0	34,4	22,6	43,1	100,0	28,9	24,7	46,4
Industria	100,0	36,4	25,7	38,0	100,0	34,1	27,8	38,1
Construcción	100,0	39,5	24,2	36,4	100,0	37,6	25,1	37,4
Comercio al por mayor y por menor; reparación vehículos mc	100,0	40,4	25,6	34,0	100,0	36,3	27,4	36,3
Transporte y almacenamiento	100,0	37,5	31,5	31,0	100,0	32,4	28,0	39,6
Hostelería	100,0	39,5	25,4	35,1	100,0	37,9	25,0	37,1
Información y comunicaciones. Act. financieras y de seguros	100,0	36,1	26,2	37,7	100,0	35,6	24,5	39,9
Act. inmobiliarias, profesionales, técnicas, administrativas, et	100,0	38,4	22,1	39,4	100,0	36,2	24,0	39,9
Administración Pública y defensa; Seguridad Social obligator	100,0	36,7	22,8	40,5	100,0	37,3	28,2	34,5
Educación	100,0	35,7	28,1	36,2	100,0	34,4	29,1	36,4
Actividades sanitarias y de servicios sociales	100,0	35,8	27,2	36,9	100,0	34,6	26,7	38,7
Actividades artísticas, recreativas y otros servicios	100,0	47,2	19,9	32,9	100,0	44,1	21,2	34,7
Actividades de hogares como empleadores y productores	100,0	41,2	22,8	36,0	100,0	30,3	22,6	47,1
TAMAÑO DE LA EMPRESA								
Menos de 10 trabajadores	100,0	45,8	23,9	30,3	100,0	41,9	24,7	33,3
De 10 a 49 trabajadores	100,0	32,2	26,6	41,2	100,0	30,2	26,1	43,6
De 50 a 249 trabajadores	100,0	32,8	26,7	40,4	100,0	29,6	30,9	39,5
250 o más trabajadores	100,0	34,9	24,7	40,4	100,0	34,0	26,0	40,0

(1) Veánse las agregaciones de secciones en Anexo I.

Nota-. Se ha utilizado una escala de 0 a 10. Los valores se han agregado del siguiente modo: Muy poco/Poco (0,1,2,3), Medio (4,5,6), Bastante/Mucho (7,8,9,10)

TABLA 7.2 (Concl.) OCUPADOS, SEGÚN LA INFLUENCIA DE DIFERENTES ASPECTOS DE SU TRABAJO EN LA DECISIÓN DE CAMBIAR SU PUESTO DE TRABAJO ACTUAL, POR DIVERSAS VARIABLES

Año 2010. Distribución porcentual

	AUMENTO DE LA ESTABILIDAD				CAMBIO DE ACTIVIDAD			
	Total	Muy poco/ Poco	Medio	Bastante/ Mucho	Total	Muy poco/ Poco	Medio	Bastante/ Mucho
TOTAL	100,0	27,7	20,1	52,3	100,0	37,2	28,1	34,7
SEXO								
Varones	100,0	27,7	20,1	52,2	100,0	38,0	27,9	34,0
Mujeres	100,0	27,5	20,1	52,4	100,0	36,1	28,3	35,6
EDAD								
De 16 a 24 años	100,0	16,4	16,6	67,1	100,0	24,5	28,7	46,8
De 25 a 29 años	100,0	23,9	17,1	59,0	100,0	36,2	28,4	35,4
De 30 a 44 años	100,0	25,5	20,4	54,1	100,0	34,2	29,9	35,9
De 45 a 54 años	100,0	30,7	21,6	47,7	100,0	40,5	27,3	32,2
De 55 y más años	100,0	38,8	20,6	40,6	100,0	49,0	22,7	28,2
NIVEL DE ESTUDIOS								
Menos que primarios	100,0	30,9	16,0	53,2	100,0	44,3	16,4	39,3
Primarios	100,0	25,1	21,8	53,1	100,0	35,1	27,1	37,9
Secundarios	100,0	21,4	20,3	58,3	100,0	31,3	28,5	40,3
Bachillerato	100,0	30,3	18,8	50,9	100,0	37,5	27,8	34,7
Formación Profesional	100,0	27,2	21,3	51,5	100,0	38,6	30,6	30,7
Universitarios	100,0	32,3	18,9	48,7	100,0	40,7	26,9	32,4
SITUACIÓN PROFESIONAL								
Asalariados	100,0	27,9	19,8	52,3	100,0	36,0	27,4	36,5
Sector Público	100,0	36,0	17,2	46,8	100,0	42,9	25,6	31,5
Sector Privado	100,0	25,4	20,6	54,0	100,0	33,8	28,0	38,1
Empresario o profesional con asalariados	100,0	36,2	20,1	43,7	100,0	51,7	27,3	21,0
Profesional o Trab. autónomo sin asalariados	100,0	22,3	20,5	57,2	100,0	39,6	31,2	29,2
Trabajadores en negocio familiar, cooperativas y otros	100,0	33,6	30,7	35,7	100,0	37,8	39,7	22,5
OCUPACIÓN								
Dirección de las empresas y de la Adm. Pública	100,0	30,8	24,0	45,1	100,0	46,7	27,2	26,0
Técnicos y profesionales científicos e intelectuales	100,0	33,6	17,4	49,0	100,0	47,3	27,3	25,4
Técnicos y profesionales de apoyo	100,0	33,2	19,3	47,4	100,0	40,9	28,4	30,7
Empleados de tipo Administrativo	100,0	25,8	18,9	55,3	100,0	30,3	27,1	42,6
Trabajadores servicios restauración, personales, protección y vendedores de comercio	100,0	27,1	21,4	51,5	100,0	33,0	29,6	37,4
Trabajadores cualificados en agricultura y pesca	100,0	23,6	19,2	57,3	100,0	39,6	21,6	38,8
Artesanos y trab. cualif. ind. manufac., constr. y minería	100,0	24,1	18,5	57,4	100,0	39,0	28,5	32,5
Operadores de instalaciones y maquinaria y montadores	100,0	22,7	25,0	52,4	100,0	33,5	33,5	33,0
Trabajadores no cualificados	100,0	21,4	19,4	59,2	100,0	23,2	25,3	51,5

TABLA 7.2 (Concl.) OCUPADOS, SEGÚN LA INFLUENCIA DE DIFERENTES ASPECTOS DE SU TRABAJO EN LA DECISIÓN DE CAMBIAR SU PUESTO DE TRABAJO ACTUAL, POR DIVERSAS VARIABLES

Año 2010. Distribución porcentual

	AUMENTO DE LA ESTABILIDAD			CAMBIO DE ACTIVIDAD				
	Total	Muy poco/ Poco	Medio	Bastante/ Mucho	Total	Muy poco/ Poco	Medio	Bastante/ Mucho
SECCIÓN DE ACTIVIDAD (1)								
Agricultura, ganadería, silvicultura y pesca	100,0	19,8	17,1	63,0	100,0	27,7	26,9	45,3
Industria	100,0	28,1	21,5	50,4	100,0	38,0	29,1	32,9
Construcción	100,0	21,0	16,4	62,6	100,0	38,4	27,0	34,6
Comercio al por mayor y por menor; reparación vehículos m	100,0	25,3	25,4	49,4	100,0	33,4	30,2	36,4
Transporte y almacenamiento	100,0	22,8	20,2	57,0	100,0	32,0	28,9	39,1
Hostelería	100,0	27,5	21,9	50,7	100,0	33,8	29,5	36,7
Información y comunicaciones. Act. financieras y de seguros	100,0	28,5	18,7	52,9	100,0	39,5	29,9	30,6
Act. inmobiliarias, profesionales, técnicas, administrativas, e	100,0	26,5	16,0	57,5	100,0	33,8	28,7	37,6
Administración Pública y defensa; Seguridad Social obligato	100,0	37,5	18,9	43,7	100,0	42,7	28,0	29,3
Educación	100,0	36,2	20,2	43,6	100,0	48,6	21,8	29,6
Actividades sanitarias y de servicios sociales	100,0	33,1	20,0	46,9	100,0	43,7	27,7	28,6
Actividades artísticas, recreativas y otros servicios	100,0	27,9	19,7	52,4	100,0	40,2	29,0	30,8
Actividades de hogares como empleadores y productores	100,0	16,5	20,6	62,9	100,0	26,3	21,8	51,9
TAMAÑO DE LA EMPRESA								
Menos de 10 trabajadores	100,0	27,7	20,8	51,5	100,0	39,5	27,5	33,0
De 10 a 49 trabajadores	100,0	21,8	20,4	57,8	100,0	34,3	28,2	37,5
De 50 a 249 trabajadores	100,0	24,5	21,5	54,0	100,0	34,6	28,3	37,1
250 o más trabajadores	100,0	32,2	18,5	49,3	100,0	37,3	28,6	34,0

(1) Veáanse las agregaciones de secciones en Anexo I.

Nota-. Se ha utilizado una escala de 0 a 10. Los valores se han agregado del siguiente modo: Muy poco/Poco (0,1,2,3), Medio (4,5,6), Bastante/Mucho (7,8,9,10)

TABLA 7.3 OCUPADOS CUYO PUESTO DE TRABAJO ACTUAL NO ES EL PRIMERO QUE HAN OCUPADO, SEGÚN FUESE VOLUNTARIO O NO EL CESE EN SU ANTERIOR PUESTO DE TRABAJO, POR DIVERSAS VARIABLES

	Año 2010			
	% DE OCUPADOS CUYO PUESTO DE TRABAJO NO ES EL PRIMERO EN CADA UNO DE LOS GRUPOS	CESE EN SU ANTERIOR PUESTO DE TRABAJO		
		Distribución porcentual		
		Total	Voluntario	No voluntario
TOTAL	74,6	100,0	63,1	36,9
SEXO				
Varones	74,9	100,0	63,0	37,0
Mujeres	74,2	100,0	63,1	36,9
EDAD				
De 16 a 24 años	57,6	100,0	55,3	44,7
De 25 a 29 años	74,2	100,0	56,0	44,0
De 30 a 44 años	78,5	100,0	64,9	35,1
De 45 a 54 años	75,8	100,0	64,1	35,9
De 55 y más años	67,3	100,0	63,7	36,3
NIVEL DE ESTUDIOS				
Menos que primarios	67,4	100,0	44,2	55,8
Primarios	72,9	100,0	58,1	41,9
Secundarios	73,1	100,0	55,5	44,5
Bachillerato	77,7	100,0	62,5	37,5
Formación Profesional	74,9	100,0	63,8	36,2
Universitarios	75,1	100,0	71,5	28,5
OCUPACIÓN				
Dirección de las empresas y de la Adm. Pública	76,3	100,0	74,7	25,3
Técnicos y profesionales científicos e intelectuales	70,8	100,0	75,0	25,0
Técnicos y profesionales de apoyo	75,7	100,0	68,3	31,7
Empleados de tipo Administrativo	79,6	100,0	61,8	38,2
Trabajadores servicios restauración, personales, protección y vendedores de comercio	71,4	100,0	60,3	39,7
Trabajadores cualificados en agricultura y pesca	66,1	100,0	59,2	40,8
Artisanos y trab. cualif. ind. manufac., constr. y minería	72,2	100,0	58,1	41,9
Operadores de instalaciones y maquinaria y montadores	84,0	100,0	61,0	39,0
Trabajadores no cualificados	78,2	100,0	47,4	52,6
SECCIÓN DE ACTIVIDAD (1)				
Agricultura, ganadería, silvicultura y pesca	67,7	100,0	54,6	45,4
Industria	75,0	100,0	60,4	39,6
Construcción	75,9	100,0	59,5	40,5
Comercio al por mayor y por menor; reparación vehículos motor	72,4	100,0	61,3	38,7
Transporte y almacenamiento	86,2	100,0	66,4	33,6
Hostelería	72,3	100,0	58,0	42,0
Información y comunicaciones. Act. financieras y de seguros	78,2	100,0	68,9	31,1
Act. inmobiliarias, profesionales, técnicas, administrativas, etc.	77,3	100,0	65,9	34,1
Administración Pública y defensa; Seguridad Social obligatoria	75,6	100,0	69,6	30,4
Educación	66,8	100,0	69,4	30,6
Actividades sanitarias y de servicios sociales	73,8	100,0	66,9	33,1
Actividades artísticas, recreativas y otros servicios	72,9	100,0	63,6	36,4
Actividades de hogares como empleadores y productores	81,7	100,0	47,6	52,4
TAMAÑO DE LA EMPRESA				
Menos de 10 trabajadores	69,1	100,0	63,5	36,5
De 10 a 49 trabajadores	78,0	100,0	58,8	41,2
De 50 a 249 trabajadores	77,9	100,0	60,5	39,5
250 o más trabajadores	77,3	100,0	66,1	33,9

(1) Véanse las agregaciones de secciones en Anexo I.

TABLA 7.4 NIVEL MEDIO Y DISTRIBUCIÓN DE LOS OCUPADOS SEGÚN EL GRADO EN EL QUE SE ADAPTÓ/SE ADAPTA SU PRIMER PUESTO DE TRABAJO A LO QUE ESTABA BUSCANDO, POR DIVERSAS VARIABLES

Año 2010							
ADAPTACIÓN DE SU PRIMER PUESTO DE TRABAJO A LO QUE ESTABA BUSCANDO							
NIVEL MEDIO	Distribución porcentual						
	Total	Muy poco	Poco	Medio	Bastante	Mucho	
TOTAL	6,2	100,0	9,3	6,4	33,5	28,5	22,2
SEXO							
Varones	6,2	100,0	9,4	6,5	33,3	30,6	20,2
Mujeres	6,3	100,0	9,3	6,3	33,9	25,9	24,6
EDAD							
De 16 a 24 años	6,2	100,0	9,1	9,8	27,6	32,9	20,6
De 25 a 29 años	6,0	100,0	12,0	7,4	28,9	31,4	20,3
De 30 a 44 años	6,1	100,0	10,8	6,1	34,0	27,0	22,1
De 45 a 54 años	6,2	100,0	8,0	6,4	37,0	27,3	21,2
De 55 y más años	6,8	100,0	4,4	4,9	32,6	31,2	26,9
NIVEL DE ESTUDIOS							
Menos que primarios	6,5	100,0	5,4	6,6	34,9	33,7	19,4
Primarios	6,4	100,0	5,8	4,3	39,6	27,6	22,6
Secundarios	6,1	100,0	8,9	7,3	36,8	28,1	18,9
Bachillerato	5,9	100,0	12,6	6,7	33,6	28,1	19,0
Formación Profesional	6,2	100,0	8,1	7,0	35,8	28,7	20,4
Universitarios	6,4	100,0	11,0	6,0	26,2	28,9	27,9
SITUACIÓN PROFESIONAL							
Asalariados	6,2	100,0	9,9	6,8	32,9	28,9	21,6
Sector Público	6,3	100,0	9,4	6,9	31,4	27,5	24,8
Sector Privado	6,1	100,0	10,0	6,7	33,3	29,3	20,6
Empresario o profesional con asalariados	6,4	100,0	7,9	6,5	31,6	30,1	23,9
Profesional o Trab. autónomo sin asalariados	6,5	100,0	6,8	4,0	37,2	25,4	26,6
Trabajadores en negocio familiar, cooperativas y otros	5,9	100,0	5,9	9,2	44,6	28,1	12,3
OCUPACIÓN							
Dirección de las empresas y de la Adm. Pública	6,6	100,0	6,4	5,6	34,0	29,1	24,9
Técnicos y profesionales científicos e intelectuales	6,8	100,0	9,0	5,4	24,2	28,6	32,8
Técnicos y profesionales de apoyo	6,1	100,0	10,9	7,5	31,4	28,1	22,1
Empleados de tipo Administrativo	6,2	100,0	12,6	3,7	31,9	32,1	19,8
Trabajadores servicios restauración, personales, protección y vendedores de comercio	6,0	100,0	10,3	7,0	35,0	28,7	19,0
Trabajadores cualificados en agricultura y pesca	6,1	100,0	6,3	4,7	44,9	28,2	15,8
Artesanos y trab. cualif. ind. manufac., constr. y minería	6,3	100,0	7,4	5,7	36,2	29,8	20,9
Operadores de instalaciones y maquinaria y montadores	6,2	100,0	8,3	6,0	38,0	27,4	20,2
Trabajadores no cualificados	5,8	100,0	10,0	9,7	37,2	25,2	17,9

TABLA 7.4 NIVEL MEDIO Y DISTRIBUCIÓN DE LOS OCUPADOS SEGÚN EL GRADO EN EL QUE SE ADAPTÓ/SE ADAPTA SU PRIMER PUESTO DE TRABAJO A LO QUE ESTABA BUSCANDO, POR DIVERSAS VARIABLES

Año 2010							
ADAPTACIÓN DE SU PRIMER PUESTO DE TRABAJO A LO QUE ESTABA BUSCANDO							
NIVEL MEDIO	Distribución porcentual						
	Total	Muy poco	Poco	Medio	Bastante	Mucho	
SECCIÓN DE ACTIVIDAD (1)							
Agricultura, ganadería, silvicultura y pesca	5,9	100,0	11,1	4,9	38,8	30,6	14,5
Industria	6,0	100,0	10,5	7,2	36,2	28,2	17,9
Construcción	6,5	100,0	6,7	6,1	31,9	32,5	22,8
Comercio al por mayor y por menor; reparación vehículos motor	6,2	100,0	7,1	6,9	37,4	28,5	20,2
Transporte y almacenamiento	6,1	100,0	9,5	6,5	36,0	28,6	19,4
Hostelería	6,1	100,0	12,3	5,3	30,0	31,5	20,8
Información y comunicaciones. Act. financieras y de seguros	6,1	100,0	10,2	9,0	27,2	32,6	20,9
Act. inmobiliarias, profesionales, técnicas, administrativas, etc.	6,6	100,0	8,6	5,5	30,4	26,6	28,9
Administración Pública y defensa; Seguridad Social obligatoria	6,3	100,0	10,0	6,3	30,7	30,3	22,8
Educación	6,6	100,0	11,5	4,8	25,9	23,8	34,0
Actividades sanitarias y de servicios sociales	6,4	100,0	7,1	5,3	36,3	28,0	23,2
Actividades artísticas, recreativas y otros servicios	5,9	100,0	12,5	7,4	36,3	22,5	21,3
Actividades de hogares como empleadores y productores	5,7	100,0	6,8	11,5	45,4	18,4	17,8
TAMAÑO DE LA EMPRESA							
Menos de 10 trabajadores	6,3	100,0	7,5	6,4	35,6	27,9	22,6
De 10 a 49 trabajadores	6,1	100,0	10,9	6,2	33,1	30,7	19,2
De 50 a 249 trabajadores	6,1	100,0	11,1	4,5	34,9	28,7	20,7
250 o más trabajadores	6,3	100,0	9,7	7,4	31,0	27,9	24,1

(1) Veáanse las agregaciones de secciones en Anexo I.

Nota-. Se ha utilizado una escala de 0 a 10. Los valores se han agregado del siguiente modo: Muy poco (0,1), Poco (2,3), Medio (4,5,6), Bastante (7,8) y Mucho (9,10)

TABLA 7.5 OCUPADOS, SEGÚN TRABAJEN EN LA MISMA COMUNIDAD AUTÓNOMA O EN OTRA DISTINTA A LA DE NACIMIENTO

Año 2010. Distribución porcentual			
TOTAL	TRABAJAN EN LA MISMA COMUNIDAD AUTÓNOMA QUE LA DE NACIMIENTO	TRABAJAN EN OTRA COMUNIDAD AUTÓNOMA DISTINTA A LA DE NACIMIENTO	
COMUNIDAD AUTÓNOMA DE NACIMIENTO			
TOTAL	100,0	82,9	17,1
Andalucía	100,0	84,1	15,9
Aragón	100,0	73,8	26,2
Asturias (Principado de)	100,0	82,7	17,3
Balears (Illes)	100,0	92,2	7,8
Canarias	100,0	94,5	5,5
Cantabria	100,0	87,9	12,1
Castilla-La Mancha	100,0	61,2	38,8
Castilla y León	100,0	66,2	33,8
Cataluña	100,0	91,5	8,5
Comunitat Valenciana	100,0	93,9	6,1
Extremadura	100,0	68,1	31,9
Galicia	100,0	88,3	11,7
Madrid (Comunidad de)	100,0	84,9	15,1
Murcia (Región de)	100,0	85,2	14,8
Navarra (Comunidad Foral de)	100,0	86,1	13,9
País Vasco	100,0	83,3	16,7
Rioja (La)	100,0	78,7	21,3

Nota.- Hay un 10,7 % de ocupados que han nacido fuera de España, por lo que no figuran en la tabla.

TABLA 7.6 OCUPADOS, SEGÚN CONSIDEREN PROBABLE MANTENER EL TRABAJO EN LOS PRÓXIMOS SEIS MESES, POR DIVERSAS VARIABLES

Año 2010. Distribución porcentual

	TOTAL	Muy probable	Bastante probable	Poco probable	Nada probable	No procede (2)
TOTAL	100,0	62,8	23,4	7,4	2,9	3,5
SEXO						
Varones	100,0	63,1	22,9	7,5	3,4	3,0
Mujeres	100,0	62,3	24,1	7,3	2,2	4,1
EDAD						
De 16 a 24 años	100,0	40,7	31,9	10,3	6,7	10,4
De 25 a 29 años	100,0	56,3	24,9	11,5	3,2	4,1
De 30 a 44 años	100,0	62,4	25,1	6,9	2,8	2,8
De 45 a 54 años	100,0	68,9	20,6	6,3	2,2	2,0
De 55 y más años	100,0	69,6	17,1	6,2	2,3	4,8
NIVEL DE ESTUDIOS						
Menos que primarios	100,0	55,7	22,5	9,6	3,7	8,5
Primarios	100,0	57,9	22,2	11,5	3,6	4,8
Secundarios	100,0	55,8	25,9	8,7	5,1	4,5
Bachillerato	100,0	62,5	24,4	6,7	2,8	3,6
Formación Profesional	100,0	63,2	24,6	6,8	2,3	3,1
Universitarios	100,0	70,5	20,6	5,4	1,4	2,2
SITUACIÓN PROFESIONAL						
Asalariados	100,0	63,1	22,6	7,3	2,9	4,0
Sector Público	100,0	73,8	15,4	5,3	2,6	2,8
Sector Privado	100,0	59,7	24,8	8,0	3,1	4,4
Empresario o profesional con asalariados	100,0	70,9	21,4	4,1	3,2	0,5
Profesional o Trab. autónomo sin asalariados	100,0	56,6	29,7	9,9	2,2	1,5
Trabajadores en negocio familiar, cooperativas y otros	100,0	71,5	22,8	2,5	3,3	-
OCUPACIÓN						
Dirección de las empresas y de la Adm. Pública	100,0	68,0	21,4	7,1	2,5	1,1
Técnicos y profesionales científicos e intelectuales	100,0	70,6	21,1	4,0	0,9	3,4
Técnicos y profesionales de apoyo	100,0	70,5	19,0	6,7	1,7	2,1
Empleados de tipo Administrativo	100,0	61,1	26,6	6,6	2,3	3,5
Trabajadores servicios restauración, personales, protección y vendedores de comercio	100,0	62,9	24,7	5,9	3,4	3,0
Trabajadores cualificados en agricultura y pesca	100,0	60,0	21,7	8,8	3,7	5,7
Artesanos y trab. cualif. ind. manufac., constr. y minería	100,0	56,5	26,9	10,8	3,2	2,5
Operadores de instalaciones y maquinaria y montadores	100,0	61,5	22,6	8,4	4,1	3,4
Trabajadores no cualificados	100,0	48,4	26,8	11,2	5,4	8,2

(2) No procede por finalización de contrato, jubilación etc.

TABLA 7.6 OCUPADOS, SEGÚN CONSIDEREN PROBABLE MANTENER EL TRABAJO EN LOS PRÓXIMOS SEIS MESES, POR DIVERSAS VARIABLES

Año 2010. Distribución porcentual

	TOTAL	Muy probable	Bastante probable	Poco probable	Nada probable	No procede (2)
SECCIÓN DE ACTIVIDAD (1)						
Agricultura, ganadería, silvicultura y pesca	100,0	55,5	19,3	7,2	5,1	13,0
Industria	100,0	61,2	25,3	8,9	2,7	2,0
Construcción	100,0	51,6	25,9	14,2	3,9	4,4
Comercio al por mayor y por menor; reparación vehículos motor	100,0	61,7	24,9	7,7	2,9	2,7
Transporte y almacenamiento	100,0	62,5	23,7	8,4	2,5	3,0
Hostelería	100,0	59,7	26,2	9,4	3,4	1,3
Información y comunicaciones. Act. financieras y de seguros	100,0	68,8	24,0	3,6	1,3	2,3
Act. inmobiliarias, profesionales, técnicas, administrativas, etc.	100,0	56,4	29,8	7,7	4,0	2,1
Administración Pública y defensa; Seguridad Social obligatoria	100,0	74,7	14,1	4,1	2,7	4,4
Educación	100,0	77,5	14,3	3,5	0,3	4,4
Actividades sanitarias y de servicios sociales	100,0	73,1	17,5	4,5	1,9	2,9
Actividades artísticas, recreativas y otros servicios	100,0	59,0	28,9	3,7	2,3	6,0
Actividades de hogares como empleadores y productores	100,0	48,2	33,3	10,1	4,3	4,1
COMUNIDAD AUTÓNOMA						
Andalucía	100,0	61,3	23,2	5,8	3,8	5,9
Aragón	100,0	69,3	16,6	8,7	3,0	2,4
Asturias (Principado de)	100,0	71,7	16,2	6,4	2,8	2,8
Baleares (Illes)	100,0	65,7	21,4	7,4	2,8	2,7
Canarias	100,0	54,7	31,1	6,8	4,8	2,6
Cantabria	100,0	73,2	14,1	8,5	2,1	2,1
Castilla-La Mancha	100,0	53,8	34,3	6,2	1,8	3,9
Castilla y León	100,0	63,8	19,9	9,2	4,3	2,9
Cataluña	100,0	62,3	25,1	5,6	3,8	3,3
Comunitat Valenciana	100,0	61,7	22,4	9,5	2,4	4,1
Extremadura	100,0	70,0	14,5	6,4	1,5	7,6
Galicia	100,0	74,7	18,6	4,2	1,2	1,4
Madrid (Comunidad de)	100,0	60,8	27,7	6,8	1,3	3,3
Murcia (Región de)	100,0	64,3	21,7	7,1	5,2	1,7
Navarra (Comunidad Foral de)	100,0	69,1	20,5	7,1	1,7	1,6
País Vasco	100,0	56,9	19,2	19,8	2,2	1,8
Rioja (La)	100,0	73,3	13,7	7,9	3,9	1,3
TAMAÑO DE LA EMPRESA						
Menos de 10 trabajadores	100,0	59,1	26,3	9,0	3,0	2,6
De 10 a 49 trabajadores	100,0	56,4	25,9	9,2	3,9	4,6
De 50 a 249 trabajadores	100,0	62,2	20,3	8,4	3,6	5,5
250 o más trabajadores	100,0	70,5	20,2	4,4	1,8	3,0
TAMAÑO DEL MUNICIPIO						
Menos de 10.000 habitantes	100,0	60,5	21,8	9,0	3,9	4,8
De 10.001 a 50.000 habitantes	100,0	62,4	24,4	7,2	2,5	3,4
De 50.001 a 100.000 habitantes	100,0	62,3	25,1	4,9	3,5	4,1
De 100.001 a 1.000.000 habitantes	100,0	63,0	23,4	8,4	2,7	2,6
Más de 1.000.000 habitantes	100,0	68,9	22,0	4,6	1,5	3,0

(1) Veáanse las agregaciones de secciones en Anexo I.

(2) No procede por finalización de contrato, jubilación etc.

GRÁFICO 7.1

OCUPADOS, SEGÚN LA INFLUENCIA DE DIFERENTES ASPECTOS DE SU TRABAJO EN LA DECISIÓN DE CAMBIAR SU PUESTO DE TRABAJO ACTUAL



GRÁFICO 7.2

OCUPADOS, SEGÚN EL GRADO EN QUE SE ADAPTÓ/ADAPTA SU PRIMER PUESTO DE TRABAJO A LO QUE ESTABA BUSCANDO, POR NIVEL DE ESTUDIOS

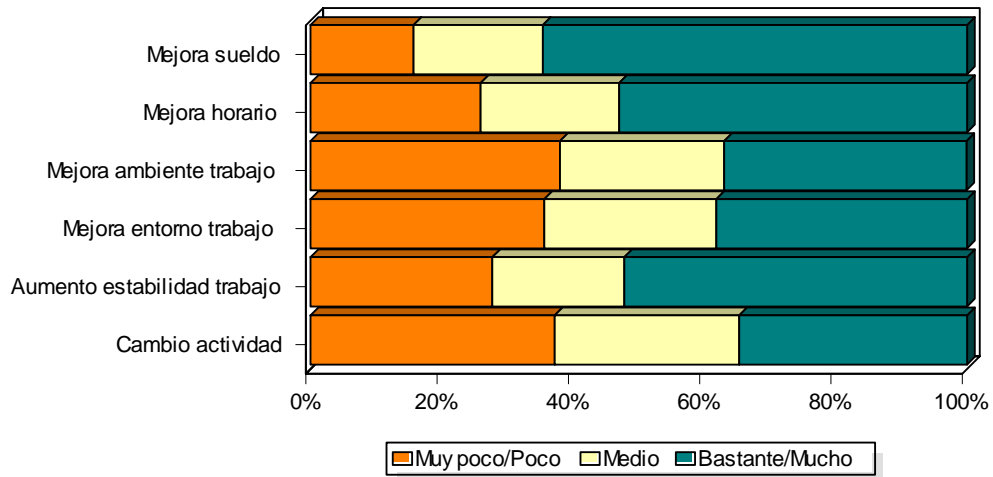

GRÁFICO 7.3

**OCUPADOS QUE TRABAJAN EN LA MISMA COMUNIDAD AUTÓNOMA QUE LA DE NACIMIENTO
(En Porcentaje sobre el total nacidos en cada Comunidad Autónoma)**



**OCUPADOS QUE TRABAJAN EN OTRA COMUNIDAD AUTÓNOMA DISTINTA A LA DE NACIMIENTO
(En Porcentaje sobre el total nacidos en cada Comunidad Autónoma)**

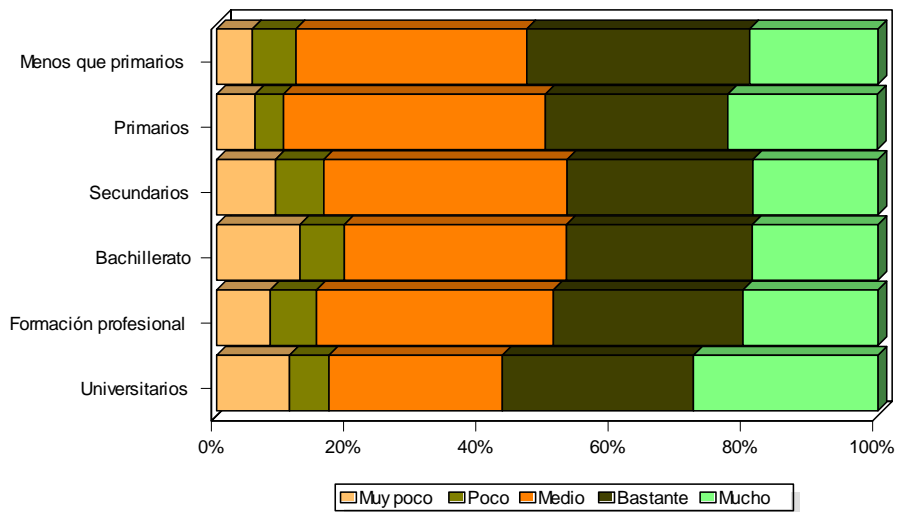
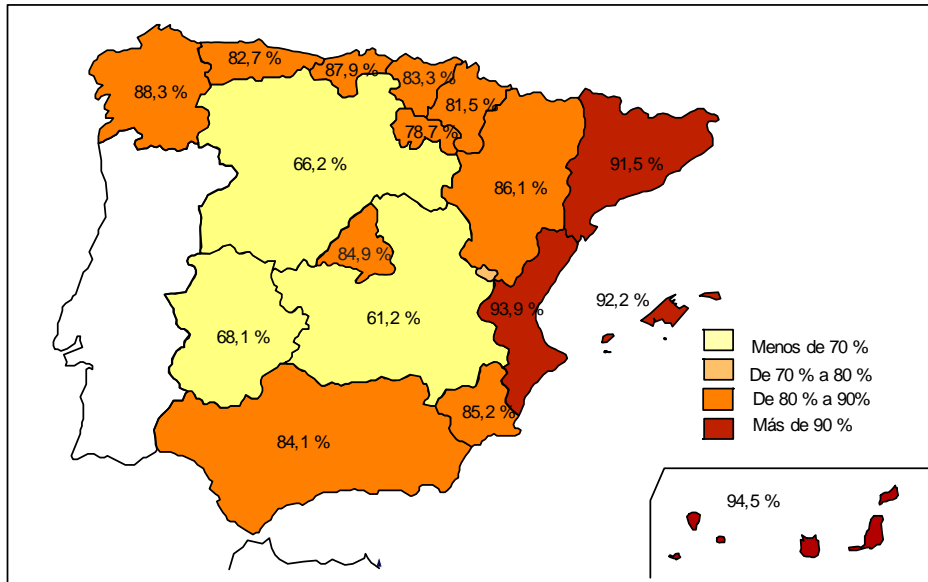
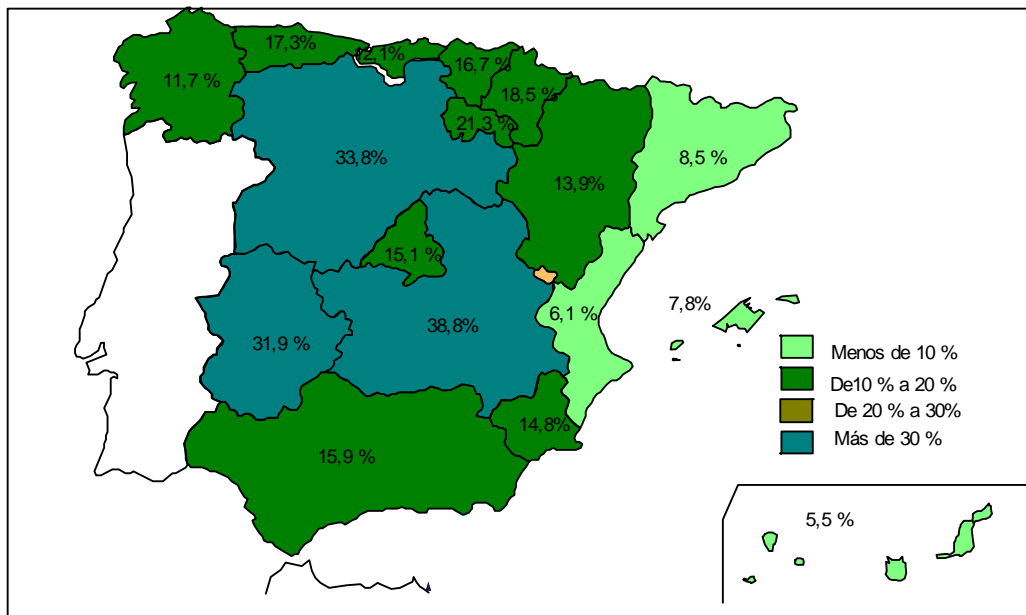

CAPÍTULO VIII

Conciliación vida laboral y familiar

TABLA 8.1 OCUPADOS, SEGÚN SU ESTRUCTURA FAMILIAR, POR DIVERSAS VARIABLES

Año 2010. Distribución porcentual

	TOTAL	Vive solo / sola	Vive sólo con hijos	Vive con su cónyuge o pareja con hijos	Vive con su cónyuge o pareja sin hijos	Vive con su cónyuge o pareja, con hijos y con otras personas	Vive con su cónyuge o pareja, sin hijos y con otras personas	Vive con sus padres o con sus padres y otras personas (1)	Otros
TOTAL	100,0	6,3	3,8	49,5	16,1	3,1	1,4	17,1	2,6
SEXO									
Varones	100,0	6,2	0,8	54,7	15,0	2,9	1,5	16,7	2,2
Mujeres	100,0	6,4	7,6	43,1	17,6	3,4	1,2	17,7	3,1
EDAD									
De 16 a 24 años	100,0	1,8	0,1	6,1	7,5	0,8	0,7	78,2	4,8
De 25 a 29 años	100,0	7,0	1,3	18,0	18,3	1,7	2,0	47,0	4,8
De 30 a 44 años	100,0	6,8	3,4	58,6	14,6	3,0	0,9	10,4	2,3
De 45 a 54 años	100,0	5,2	6,1	61,6	13,1	4,6	1,4	6,5	1,5
De 55 y más años	100,0	8,5	5,2	45,2	29,9	3,1	2,8	3,0	2,4
NIVEL DE ESTUDIOS									
Menos que primarios	100,0	5,9	3,1	53,5	13,5	7,2	1,0	13,4	2,4
Primarios	100,0	5,0	4,6	52,8	14,8	5,5	2,0	13,1	2,3
Secundarios	100,0	4,4	4,5	50,9	14,0	3,0	1,7	18,8	2,8
Bachillerato	100,0	6,1	5,2	48,0	14,9	3,1	1,5	17,1	4,0
Formación Profesional	100,0	6,0	3,2	48,0	18,3	2,6	1,3	18,6	2,0
Universitarios	100,0	8,7	2,9	49,0	17,1	2,2	0,9	16,7	2,4
COMUNIDAD AUTÓNOMA									
Andalucía	100,0	6,0	4,0	52,1	14,4	2,2	1,4	19,0	1,0
Aragón	100,0	6,6	2,5	48,5	16,3	2,6	0,2	20,7	2,7
Asturias (Principado de)	100,0	9,0	2,1	49,1	19,5	2,3	1,6	15,1	1,4
Balears (Illes)	100,0	9,1	5,6	44,7	17,7	3,8	0,6	14,4	4,0
Canarias	100,0	7,5	2,9	39,8	21,5	2,7	3,1	20,8	1,7
Cantabria	100,0	4,6	4,2	50,9	18,4	4,8	1,5	14,3	1,2
Castilla-La Mancha	100,0	5,7	2,7	56,6	14,2	2,0	1,1	16,2	1,5
Castilla y León	100,0	4,9	3,4	43,7	19,9	2,7	0,2	22,9	2,3
Cataluña	100,0	7,0	4,0	49,3	17,8	2,9	2,1	14,6	2,3
Comunitat Valenciana	100,0	5,4	5,8	52,2	13,8	3,3	0,6	14,5	4,4
Extremadura	100,0	3,2	1,7	55,7	17,8	3,8	-	16,6	1,1
Galicia	100,0	6,8	4,1	42,7	11,5	7,8	4,7	21,0	1,4
Madrid (Comunidad de)	100,0	6,0	3,5	49,7	18,6	2,1	0,6	15,6	3,8
Murcia (Región de)	100,0	4,3	3,5	59,3	9,9	2,5	0,6	17,8	2,2
Navarra (Comunidad Foral de)	100,0	6,0	1,6	48,8	13,2	2,6	1,0	25,5	1,3
País Vasco	100,0	7,9	3,8	48,1	12,4	5,4	1,4	15,7	5,3
Rioja (La)	100,0	11,6	2,1	46,4	17,0	3,2	0,3	16,6	2,7
TAMAÑO DEL MUNICIPIO									
Menos de 10.000 habitantes	100,0	5,3	2,6	47,1	16,2	5,1	2,2	20,3	1,2
De 10.001 a 50.000 habitantes	100,0	5,5	3,7	50,7	16,2	3,3	1,2	17,2	2,1
De 50.001 a 100.000 habitantes	100,0	5,9	4,0	57,8	14,4	1,7	1,3	13,3	1,8
De 100.001 a 1.000.000 habitantes	100,0	7,4	4,4	48,4	15,5	2,3	1,1	17,2	3,7
Más de 1.000.000 habitantes	100,0	8,1	5,1	44,8	19,9	2,2	1,1	14,4	4,4

(1) Las otras personas con las que vive son distintas de su cónyuge o pareja e hijos.

TABLA 8.2 OCUPADOS QUE BIEN ELLOS O SU CÓNYUGE O PAREJA TIENEN HIJOS DE EDAD INFERIOR O IGUAL A 14 AÑOS QUE VIVEN EN SU HOGAR, Y DISTRIBUCIÓN DE LOS OCUPADOS CUYO CÓNYUGE TRABAJA, SEGÚN QUIEN SE ENCARGUE PRINCIPALMENTE DEL CUIDADO DE LOS HIJOS, POR SEXO

Año 2010						
% DE OCUPADOS CON HIJOS MENORES DE 3 AÑOS O DE 3 HASTA 14 AÑOS DE EDAD	DISTRIBUCIÓN PORCENTUAL					
	Total	Su cónyuge o pareja	Familiares, vecinos o amigos, sin remuneración	Otra persona ajena al hogar/familia, con remuneración	Servicio especializado en la asistencia de niños (escuela infantil, guardería) / Centros escolares en el tiempo fuera del horario escolar (1)	

A. DIARIAMENTE DURANTE LA JORNADA LABORAL DEL OCUPADO

CON HIJOS MENORES DE 3 AÑOS

AMBOS SEXOS	12,4	100,0	23,6	45,2	6,1	25,2
Varones	13,5	100,0	36,5	35,5	4,5	23,5
Mujeres	11,1	100,0	10,3	55,2	7,7	26,8

CON HIJOS DE 3 HASTA 14 AÑOS (2)

AMBOS SEXOS	29,6	100,0	38,3	48,3	5,4	8,0
Varones	31,5	100,0	46,5	42,8	3,9	6,9
Mujeres	27,1	100,0	29,0	54,6	7,2	9,2

(1) En la opción "Servicio especializado en asistencia de niños" se aplica a los que tienen hijos menores de 3 años, y "Centros escolares en el tiempo fuera del horario escolar" se aplica a los que tienen hijos de 3 hasta 14 años.

(2) Durante el tiempo que queda fuera del horario escolar. Se han excluido los ocupados que declaran no necesitar a nadie o en los que no procedía hacer la pregunta por coincidir la jornada laboral del ocupado con el horario escolar, que representan un 4,9 %.

Año 2010						
TOTAL	DISTRIBUCIÓN PORCENTUAL					
	Él solo / Ella sola	Compartido con su cónyuge o pareja	Su cónyuge o pareja	Familiares, vecinos o amigos, sin remuneración	Otra persona ajena al hogar/familia, con remuneración	

B. ESPORÁDICAMENTE, DURANTE LA JORNADA LABORAL DEL OCUPADO (3)

AMBOS SEXOS	100,0	15,9	39,5	19,1	24,2	1,4
Varones	100,0	4,6	48,5	25,3	20,6	1,0
Mujeres	100,0	27,6	30,1	12,7	27,9	1,8

C. FUERA DE LA JORNADA LABORAL DEL OCUPADO

AMBOS SEXOS	100,0	21,6	72,7	4,3	1,3	0,1
Varones	100,0	11,0	82,0	5,8	1,2	0,1
Mujeres	100,0	32,6	63,1	2,7	1,5	0,1

(3) Cuando durante la jornada laboral del ocupado hay que llevarles al médico, están enfermos o no tienen colegio.

TABLA 8.3 OCUPADOS QUE BIEN ELLOS O SU CÓNYUGE O PAREJA TIENEN PERSONAS DEPENDIENTES QUE VIVEN EN SU HOGAR O NECESITAN REGULARMENTE DE SU ATENCIÓN, SEGÚN QUIEN SE ENCARGUE PRINCIPALMENTE DEL CUIDADO DE LAS MISMAS, POR DIVERSAS VARIABLES

DURANTE LA JORNADA LABORAL DEL OCUPADO

Año 2010						
% DE OCUPADOS CON PERSONAS DEPENDIENTES EN CADA UNO DE LOS GRUPOS	DISTRIBUCIÓN PORCENTUAL					
	Total	Su cónyuge o pareja	Familiares, vecinos o amigos, sin remuneración	Otra persona ajena al hogar/familia, con remuneración	Otra persona de los servicios sociales o una institución	
TOTAL	6,3	100,0	32,1	38,2	20,9	8,9
SEXO						
Varones	5,9	100,0	50,5	29,4	13,6	6,5
Mujeres	6,8	100,0	12,0	47,7	28,7	11,6
EDAD						
De 16 a 29 años	3,4	100,0	2,7	86,9	7,7	2,7
De 30 a 44 años	4,4	100,0	32,8	38,1	15,5	13,6
De 45 a 54 años	9,6	100,0	29,6	31,2	30,2	8,9
De 55 y más años	10,8	100,0	48,5	27,9	18,6	5,0
NIVEL DE ESTUDIOS						
Menos que primarios	10,1	100,0	60,2	39,8	-	-
Primarios	8,4	100,0	52,1	35,5	6,7	5,7
Secundarios	6,4	100,0	28,0	52,8	14,6	4,6
Bachillerato	7,2	100,0	30,1	43,4	17,8	8,8
Formación Profesional	5,5	100,0	34,4	37,3	18,5	9,8
Universitarios	5,3	100,0	17,1	23,8	43,6	15,6
TAMAÑO DEL MUNICIPIO						
Menos de 10.000 habitantes	8,2	100,0	37,2	42,1	13,4	7,4
De 10.001 a 50.000 habitantes	5,5	100,0	37,8	31,6	22,0	8,5
De 50.001 a 100.000 habitantes	6,5	100,0	33,6	35,6	17,2	13,6
De 100.001 a 1.000.000 habitantes	5,5	100,0	22,5	42,9	26,9	7,7
Más de 1.000.000 habitantes	6,9	100,0	27,9	34,0	26,4	11,7

TABLA 8.4 OCUPADOS, SEGÚN EL TIEMPO QUE DEDICAN NORMALMENTE A LAS TAREAS DEL HOGAR EN UN DÍA LABORABLE, SEGÚN SEXO, POR EDAD Y NIVEL DE ESTUDIOS

Año 2010. Distribución porcentual							
TOTAL	HASTA 1 HORA	MÁS DE 1 Y HASTA 2 HORAS	MÁS DE 2 Y HASTA 3 HORAS	MÁS DE 3 Y HASTA 4 HORAS	MÁS DE 4 Y HASTA 5 HORAS	MÁS DE 5 HORAS	
AMBOS SEXOS	100,0	47,5	28,1	12,7	8,5	3,1	0,0
Edad							
De 16 a 24 años	100,0	62,5	21,9	6,3	7,5	1,8	-
De 25 a 29 años	100,0	54,5	27,9	8,9	7,5	1,3	-
De 30 a 44 años	100,0	45,6	30,0	13,0	8,1	3,2	0,0
De 45 a 54 años	100,0	43,2	27,3	15,4	9,9	4,1	0,1
De 55 y más años	100,0	48,7	25,7	13,4	8,5	3,5	0,1
Nivel de estudios							
Menos que primarios	100,0	58,3	15,5	13,3	9,2	3,7	-
Primarios	100,0	47,6	21,0	14,2	11,5	5,6	0,2
Secundarios	100,0	50,1	23,8	12,6	9,4	4,1	-
Bachillerato	100,0	43,8	29,0	14,5	10,1	2,6	0,0
Formación Profesional	100,0	46,7	29,5	12,6	8,9	2,3	-
Universitarios	100,0	47,5	33,5	11,4	5,2	2,3	0,0
VARONES	100,0	63,0	24,4	7,5	3,9	1,2	-
Edad							
De 16 a 24 años	100,0	69,7	21,7	5,7	1,8	1,1	-
De 25 a 29 años	100,0	67,2	20,7	6,1	5,7	0,3	-
De 30 a 44 años	100,0	59,0	27,2	7,6	4,6	1,6	-
De 45 a 54 años	100,0	64,0	23,3	7,8	3,2	1,6	-
De 55 y más años	100,0	68,2	21,1	8,4	2,0	0,2	-
Nivel de estudios							
Menos que primarios	100,0	72,8	14,5	7,9	4,1	0,7	-
Primarios	100,0	66,9	20,1	6,7	5,4	0,9	-
Secundarios	100,0	67,1	20,9	7,7	3,0	1,2	-
Bachillerato	100,0	59,8	26,4	8,3	4,9	0,6	-
Formación Profesional	100,0	61,6	26,0	7,5	3,6	1,3	-
Universitarios	100,0	59,2	28,4	7,2	3,4	1,8	-
MUJERES	100,0	28,1	32,7	19,3	14,3	5,5	0,1
Edad							
De 16 a 24 años	100,0	54,6	22,0	6,9	13,8	2,7	-
De 25 a 29 años	100,0	41,0	35,5	11,8	9,3	2,4	-
De 30 a 44 años	100,0	28,7	33,6	19,8	12,6	5,2	0,1
De 45 a 54 años	100,0	16,5	32,5	25,2	18,4	7,3	0,2
De 55 y más años	100,0	18,8	32,7	21,2	18,6	8,5	0,3
Nivel de estudios							
Menos que primarios	100,0	19,5	18,2	27,6	23,0	11,7	-
Primarios	100,0	17,4	22,3	25,9	20,9	12,8	0,6
Secundarios	100,0	23,5	28,2	20,1	19,4	8,8	-
Bachillerato	100,0	25,4	32,0	21,6	16,1	4,8	0,1
Formación Profesional	100,0	24,7	34,7	20,1	16,7	3,8	-
Universitarios	100,0	37,6	37,8	15,0	6,8	2,7	0,1

TABLA 8.5 NIVEL MEDIO DE SATISFACCIÓN DE LOS OCUPADOS CON EL TIEMPO QUE DEDICAN A SUS HIJOS, CON EL QUE SU CÓNYUGE O PAREJA DEDICA A LAS TAREAS DEL HOGAR Y CON EL QUE DISPONE PARA SU VIDA PERSONAL FUERA DEL TRABAJO, SEGÚN SEXO, POR DIVERSAS VARIABLES

	Año 2010								
	TIEMPO QUE DEDICA A SUS HIJOS			TIEMPO QUE SU CÓNYUGE O PAREJA DEDICA A LAS TAREAS DEL HOGAR			TIEMPO DEL QUE DISPONE PARA SU VIDA PERSONAL FUERA DEL TRABAJO		
	Ambos sexos	Varones	Mujeres	Ambos sexos	Varones	Mujeres	Ambos sexos	Varones	Mujeres
TOTAL	6,5	6,4	6,7	7,2	8,1	6,0	6,3	6,5	6,1
EDAD									
De 16 a 24 años	6,2	6,6	6,0	6,9	7,4	6,7	6,5	6,6	6,4
De 25 a 29 años	6,7	6,2	7,2	7,0	7,7	6,4	6,7	6,7	6,7
De 30 a 44 años	6,5	6,4	6,6	7,2	8,0	6,1	6,1	6,3	5,9
De 45 a 54 años	6,7	6,7	6,7	7,2	8,2	5,6	6,3	6,5	5,9
De 55 y más años	6,5	6,5	6,8	7,7	8,5	5,8	6,8	7,0	6,4
NIVEL DE ESTUDIOS									
Menos que primarios	6,4	6,6	5,2	7,4	8,4	4,7	6,3	6,4	6,0
Primarios	6,4	6,2	6,7	7,2	8,0	5,8	6,4	6,5	6,1
Secundarios	6,5	6,4	6,7	7,3	8,2	5,7	6,4	6,7	6,1
Bachillerato	6,7	6,5	6,9	7,3	8,2	6,0	6,3	6,4	6,2
Formación Profesional	6,6	6,5	6,7	7,2	8,2	5,6	6,3	6,5	6,1
Universitarios	6,5	6,4	6,5	7,2	8,0	6,4	6,3	6,5	6,0
COMUNIDAD AUTÓNOMA									
Andalucía	6,7	6,6	6,8	7,3	8,2	5,8	6,3	6,5	6,1
Aragón	6,0	5,6	6,7	7,3	8,4	5,7	6,4	6,5	6,3
Asturias (Principado de)	6,7	6,8	6,5	7,6	8,3	6,6	6,8	7,1	6,5
Baleares (Illes)	6,5	6,7	6,2	7,3	8,1	6,3	6,4	6,6	6,0
Canarias	6,5	6,8	6,3	6,5	7,9	4,8	6,5	6,8	6,2
Cantabria	7,1	6,8	7,4	7,4	8,2	6,4	7,0	7,0	7,0
Castilla-La Mancha	6,5	6,2	7,0	7,7	8,3	6,5	6,5	6,6	6,3
Castilla y León	6,5	6,5	6,7	7,3	8,2	5,5	6,3	6,6	5,7
Cataluña	6,7	6,5	6,9	7,1	7,9	6,0	6,4	6,5	6,2
Comunitat Valenciana	6,4	6,5	6,3	7,5	8,3	6,3	6,5	6,6	6,4
Extremadura	6,9	6,8	7,0	7,2	8,4	5,1	6,5	6,8	6,1
Galicia	6,0	5,8	6,2	6,6	7,7	5,1	5,8	6,0	5,6
Madrid (Comunidad de)	6,3	6,2	6,4	7,3	8,0	6,3	6,2	6,4	6,0
Murcia (Región de)	7,1	6,8	7,5	7,5	8,8	5,5	6,4	6,8	6,0
Navarra (C. Foral de)	6,7	6,6	6,9	7,0	7,9	5,6	6,4	6,6	6,1
País Vasco	6,3	6,2	6,5	7,5	8,3	6,4	6,1	6,3	5,9
Rioja (La)	6,8	6,6	7,1	7,9	8,9	6,4	6,8	6,8	6,7
TAMAÑO DEL MUNICIPIO									
Menos de 10.000 habitantes	6,4	6,2	6,7	7,2	8,0	5,9	6,4	6,5	6,2
De 10.001 a 50.000 habitantes	6,5	6,4	6,7	7,2	8,2	5,8	6,5	6,6	6,2
De 50.001 a 100.000 habitantes	6,6	6,7	6,5	7,2	8,0	5,9	6,4	6,6	6,1
De 100.001 a 1.000.000 habitant	6,7	6,5	6,8	7,3	8,3	6,0	6,3	6,6	6,0
Más de 1.000.000 habitantes	6,2	6,1	6,3	7,3	7,9	6,4	6,0	6,0	6,0

Nota.-Se ha utilizado una escala de 0 (satisfacción nula) a 10 (satisfacción muy alta)

TABLA 8.6 NIVEL MEDIO Y DISTRIBUCIÓN DE LA SATISFACCIÓN CON LA CONCILIACIÓN ENTRE VIDA LABORAL Y VIDA FAMILIAR, POR DIVERSAS VARIABLES

	Año 2010						
	NIVEL MEDIO	Distribución porcentual					
		Total	Muy poca	Poca	Media	Bastante	Mucha
TOTAL	6,8	100,0	2,2	4,0	31,9	43,5	18,4
SEXO							
Varones	7,0	100,0	1,8	3,9	29,7	45,0	19,6
Mujeres	6,7	100,0	2,6	4,1	34,7	41,5	17,0
EDAD							
De 16 a 24 años	6,8	100,0	2,5	2,5	32,4	44,5	18,0
De 25 a 29 años	7,1	100,0	0,5	4,4	26,5	47,8	20,8
De 30 a 44 años	6,7	100,0	2,8	4,5	34,1	42,0	16,4
De 45 a 54 años	6,8	100,0	2,2	4,2	33,5	43,1	17,0
De 55 y más años	7,4	100,0	0,8	1,9	26,0	44,9	26,3
NIVEL DE ESTUDIOS							
Menos que primarios	7,5	100,0	0,6	1,6	27,0	35,3	35,4
Primarios	7,0	100,0	1,1	4,1	34,3	37,9	22,6
Secundarios	6,9	100,0	2,2	3,4	32,1	42,8	19,5
Bachillerato	6,7	100,0	2,7	5,2	30,4	44,1	17,6
Formación Profesional	6,9	100,0	1,7	2,8	34,0	42,7	18,8
Universitarios	6,7	100,0	2,9	4,9	30,0	47,5	14,7
SITUACIÓN PROFESIONAL							
Asalariados	6,8	100,0	2,2	3,9	32,7	43,3	17,9
Sector Público	7,0	100,0	2,0	3,4	27,8	48,4	18,4
Sector Privado	6,8	100,0	2,3	4,1	34,3	41,6	17,7
Empresario o profesional con asalariados	7,0	100,0	1,6	4,3	31,0	41,2	21,9
Profesional o Trab. autónomo sin asalariados	7,0	100,0	2,0	4,3	27,1	44,9	21,8
Trabajadores en negocio familiar, cooperativas y otros	6,8	100,0	1,1	2,9	34,0	50,8	11,2
OCUPACIÓN							
Dirección de las empresas y de la Adm. Pública	6,7	100,0	4,0	3,0	34,4	39,0	19,5
Técnicos y profesionales científicos e intelectuales	6,9	100,0	1,5	4,5	25,6	53,6	14,8
Técnicos y profesionales de apoyo	6,7	100,0	2,7	4,8	33,2	42,1	17,3
Empleados de tipo Administrativo	6,7	100,0	1,6	5,0	35,3	42,9	15,2
Trabajadores servicios restauración, personales, protección y vendedores de comercio	6,8	100,0	2,5	3,6	34,2	40,1	19,7
Trabajadores cualificados en agricultura y pesca	7,0	100,0	0,9	3,2	31,5	46,2	18,2
Artesanos y trab. cualif. ind. manufac., constr. y minería	7,1	100,0	1,1	3,1	30,1	44,3	21,4
Operadores de instalaciones y maquinaria y montadores	6,7	100,0	3,7	3,0	35,7	39,1	18,5
Trabajadores no cualificados	6,9	100,0	1,6	4,8	31,3	41,5	20,8
SECCIÓN DE ACTIVIDAD (1)							
Agricultura, ganadería, silvicultura y pesca	6,7	100,0	0,8	5,0	37,3	39,9	17,0
Industria	7,0	100,0	1,1	2,2	33,3	43,4	20,0
Construcción	7,0	100,0	1,6	4,6	31,9	41,3	20,7
Comercio al por mayor y por menor; reparación vehículos motor	6,7	100,0	2,4	4,1	34,3	41,7	17,5
Transporte y almacenamiento	6,7	100,0	2,2	4,8	34,5	39,6	18,9
Hostelería	6,7	100,0	3,6	4,4	35,1	37,5	19,3
Información y comunicaciones. Act. financieras y de seguros	6,5	100,0	3,2	7,2	28,9	49,6	11,1
Act. inmobiliarias, profesionales, técnicas, administrativas, etc.	6,8	100,0	4,0	3,9	30,5	43,0	18,7
Administración Pública y defensa; Seguridad Social obligatoria	7,1	100,0	1,3	2,3	28,9	46,6	20,8
Educación	7,1	100,0	1,5	3,0	26,7	50,6	18,1
Actividades sanitarias y de servicios sociales	6,9	100,0	2,4	3,2	30,8	47,8	15,9
Actividades artísticas, recreativas y otros servicios	6,8	100,0	1,4	5,1	33,3	39,2	21,1
Actividades de hogares como empleadores y productores	6,8	100,0	1,3	9,2	26,0	45,0	18,4

(1) Veáanse las agregaciones de secciones en Anexo I.

Nota-. Se ha utilizado una escala de 0 a 10. Los valores se han agregado del siguiente modo: Muy poca (0,1), Poca (2,3), Media (4,5,6), Bastante (7,8) y Mucha (9,10)

TABLA 8.7 OCUPADOS, SEGÚN LES HA AFECTADO O CREEN QUE LES AFECTARÍA LA MATERNIDAD/PATERNIDAD A SU TRAYECTORIA PROFESIONAL, SEGÚN SEXO, POR DIVERSAS VARIABLES

	Año 2010. Distribución porcentual							
	VARONES				MUJERES			
	Total	Si		No ha afectado/ No afectaría	Total	Si		No ha afectado/ No afectaría
		Negati- vamente	Positi- vamente			Negati- vamente	Positi- vamente	
TOTAL	100,0	9,9	16,5	73,6	100,0	25,4	7,2	67,4
EDAD								
De 16 a 24 años	100,0	19,2	9,1	71,7	100,0	39,4	2,5	58,1
De 25 a 29 años	100,0	16,4	9,7	73,9	100,0	29,5	6,4	64,1
De 30 a 44 años	100,0	10,1	16,0	73,9	100,0	26,3	8,5	65,2
De 45 a 54 años	100,0	7,0	18,5	74,6	100,0	23,0	6,6	70,4
De 55 y más años	100,0	5,5	22,9	71,6	100,0	13,8	6,6	79,6
NIVEL DE ESTUDIOS								
Menos que primarios	100,0	11,0	17,8	71,2	100,0	20,3	0,7	79,1
Primarios	100,0	9,7	19,3	70,9	100,0	20,1	7,2	72,7
Secundarios	100,0	10,7	14,3	75,0	100,0	23,4	7,3	69,3
Bachillerato	100,0	9,8	14,3	75,9	100,0	27,3	7,6	65,1
Formación Profesional	100,0	7,4	17,3	75,3	100,0	21,9	8,1	70,0
Universitarios	100,0	12,3	17,1	70,7	100,0	29,9	6,5	63,6
SITUACIÓN PROFESIONAL								
Asalariados	100,0	10,4	16,1	73,5	100,0	25,7	6,9	67,4
Sector Público	100,0	10,4	17,5	72,1	100,0	21,6	7,6	70,8
Sector Privado	100,0	10,4	15,8	73,8	100,0	27,4	6,6	66,1
Empresario o profesional con asalariados	100,0	8,4	19,9	71,7	100,0	28,4	7,3	64,4
Profesional o Trab. autónomo sin asalariados	100,0	8,2	17,4	74,4	100,0	23,3	8,2	68,4
Trabajadores en negocio familiar, cooperativas y otros	100,0	6,2	12,2	81,6	100,0	19,2	15,6	65,3
OCUPACIÓN								
Dirección de las empresas y de la Adm. Pública	100,0	7,4	21,6	71,0	100,0	25,3	8,9	65,8
Técnicos y profesionales científicos e intelectuales	100,0	11,0	15,9	73,0	100,0	26,4	7,0	66,6
Técnicos y profesionales de apoyo	100,0	9,2	18,4	72,3	100,0	26,7	7,3	66,0
Empleados de tipo Administrativo	100,0	11,9	14,2	73,8	100,0	26,2	5,5	68,3
Trabajadores servicios restauración, personales, protección y vendedores de comercio	100,0	10,4	16,6	73,1	100,0	25,9	8,3	65,9
Trabajadores cualificados en agricultura y pesca	100,0	7,5	14,3	78,1	100,0	20,6	6,8	72,6
Artesanos y trab. cualif. ind. manufac., constr. y minería	100,0	11,2	15,6	73,2	100,0	22,4	4,1	73,5
Operadores de instalaciones y maquinaria y montadores	100,0	9,0	15,9	75,1	100,0	18,3	7,9	73,8
Trabajadores no cualificados	100,0	9,8	14,9	75,4	100,0	23,8	6,3	69,9
SECCIÓN DE ACTIVIDAD (1)								
Agricultura, ganadería, silvicultura y pesca	100,0	9,5	15,3	75,2	100,0	25,3	5,0	69,7
Industria	100,0	7,4	18,1	74,5	100,0	22,8	6,2	71,0
Construcción	100,0	10,8	14,5	74,7	100,0	30,2	5,1	64,7
Comercio al por mayor y por menor; reparación vehículos motor	100,0	8,1	16,5	75,4	100,0	25,1	7,6	67,3
Transporte y almacenamiento	100,0	9,4	18,3	72,4	100,0	14,4	6,6	79,0
Hostelería	100,0	10,0	16,8	73,1	100,0	28,5	7,1	64,4
Información y comunicaciones. Act. financieras y de seguros	100,0	12,2	13,9	73,8	100,0	37,3	3,7	59,0
Act. inmobiliarias, profesionales, técnicas, administrativas, etc.	100,0	13,7	14,5	71,8	100,0	24,6	5,9	69,5
Administración Pública y defensa; Seguridad Social obligatoria	100,0	10,4	16,5	73,0	100,0	20,6	7,6	71,9
Educación	100,0	10,5	18,4	71,1	100,0	19,9	9,9	70,2
Actividades sanitarias y de servicios sociales	100,0	12,0	20,7	67,3	100,0	27,5	9,7	62,8
Actividades artísticas, recreativas y otros servicios	100,0	11,9	10,6	77,6	100,0	38,2	7,2	54,6
Actividades de hogares como empleadores y productores	100,0	12,8	28,3	58,9	100,0	24,6	4,2	71,2

(1) Veáanse las agregaciones de secciones en Anexo I.

TABLA 8.8 NIVEL MEDIO DE SATISFACCIÓN DE LOS OCUPADOS CON LA SITUACIÓN ECÓNOMICA DE SU HOGAR, SU VIDA PERSONAL Y CONDICIONES DE SU VIVIENDA, POR DIVERSAS VARIABLES

	Año 2010		
	NIVEL MEDIO DE SATISFACCIÓN		
	Situación económica de su hogar	Vida personal	Condiciones de su vivienda
TOTAL	6,2	7,5	7,8
SEXO			
Varones	6,3	7,5	7,8
Mujeres	6,0	7,4	7,7
EDAD			
De 16 a 24 años	6,1	7,3	7,6
De 25 a 29 años	6,3	7,7	7,7
De 30 a 44 años	6,2	7,5	7,8
De 45 a 54 años	6,1	7,4	7,7
De 55 y más años	6,2	7,6	7,9
NIVEL DE ESTUDIOS			
Menos que primarios	5,6	7,5	7,3
Primarios	5,7	7,3	7,5
Secundarios	5,8	7,4	7,6
Bachillerato	6,1	7,5	7,7
Formación Profesional	6,2	7,5	7,8
Universitarios	6,8	7,7	7,9
TAMAÑO DEL MUNICIPIO			
Menos de 10.000 habitantes	6,2	7,6	7,8
De 10.001 a 50.000 habitantes	6,2	7,6	7,9
De 50.001 a 100.000 habitantes	6,4	7,5	7,7
De 100.001 a 1.000.000 habitantes	6,1	7,5	7,7
Más de 1.000.000 habitantes	6,1	7,3	7,5

Nota-.Se ha utilizado una escala de 0 (satisfacción nula) a 10 (satisfacción muy alta)

TABLA 8.9 OCUPADOS, SEGÚN LES HA AFECTADO O CREEN QUE LES AFECTARÍA SOLICITAR UNA EXCEDENCIA O REDUCCIÓN DE JORNADA POR MOTIVOS FAMILIARES A SU TRAYECTORIA PROFESIONAL, SEGÚN SEXO, POR DIVERSAS VARIABLES

Año 2010. Distribución porcentual

	VARONES					MUJERES				
	Total	Si		No ha afectado/ No afectaría	No procede	Total	Si		No ha afectado/ No afectaría	No procede
		Negativamente	Positivamente				Negativamente	Positivamente		
TOTAL	100,0	26,7	5,4	41,5	26,4	100,0	30,7	5,5	42,1	21,8
EDAD										
De 16 a 24 años	100,0	22,1	3,1	47,4	27,3	100,0	32,6	5,9	34,9	26,6
De 25 a 29 años	100,0	32,5	3,3	39,0	25,2	100,0	24,6	5,5	49,9	20,0
De 30 a 44 años	100,0	30,0	5,9	40,8	23,2	100,0	33,1	6,5	43,4	17,0
De 45 a 54 años	100,0	22,7	4,5	43,8	29,0	100,0	32,6	4,1	37,9	25,4
De 55 y más años	100,0	20,1	8,4	38,5	33,0	100,0	21,9	3,9	40,7	33,4
NIVEL DE ESTUDIOS										
Menos que primarios	100,0	28,5	14,1	27,4	29,9	100,0	30,1	1,2	14,0	54,7
Primarios	100,0	22,5	6,2	38,8	32,5	100,0	30,2	3,4	36,3	30,1
Secundarios	100,0	25,5	3,7	41,2	29,6	100,0	28,4	6,8	41,0	23,8
Bachillerato	100,0	31,7	4,8	38,9	24,6	100,0	26,2	6,0	43,2	24,5
Formación Profesional	100,0	25,1	4,8	43,5	26,6	100,0	28,2	5,4	44,6	21,9
Universitarios	100,0	29,4	6,9	43,7	20,0	100,0	35,4	5,4	43,2	16,0
SITUACIÓN PROFESIONAL										
Asalariados	100,0	28,4	5,7	43,0	22,9	100,0	30,4	5,9	43,9	19,8
Sector Público	100,0	25,8	7,1	48,5	18,6	100,0	27,3	6,2	52,6	13,9
Sector Privado	100,0	29,1	5,3	41,6	24,0	100,0	31,6	5,8	40,5	22,2
Empresario o profesional con asalariados	100,0	14,3	3,0	27,0	55,7	100,0	28,9	0,6	23,8	46,8
Profesional o Trab. autónomo sin asalariados	100,0	17,9	4,2	32,5	45,5	100,0	42,9	2,2	15,9	39,0
Trabajadores en negocio familiar, cooperativas y otros	100,0	6,8	4,9	36,6	51,7	100,0	10,4	2,6	51,5	35,5
OCUPACIÓN										
Dirección de las empresas y de la Adm. Pública	100,0	26,1	4,7	31,0	38,2	100,0	23,4	5,9	30,7	40,0
Técnicos y profesionales científicos e intelectuales	100,0	29,8	6,5	46,2	17,6	100,0	35,2	6,2	44,5	14,1
Técnicos y profesionales de apoyo	100,0	29,4	5,7	45,3	19,6	100,0	33,2	4,7	45,8	16,3
Empleados de tipo Administrativo	100,0	28,5	1,4	52,9	17,2	100,0	28,3	6,9	50,0	14,8
Trabajadores servicios restauración, personales, protección y vendedores de comercio	100,0	27,8	6,4	43,7	22,1	100,0	27,8	6,2	40,0	26,0
Trabajadores cualificados en agricultura y pesca	100,0	16,7	1,9	37,0	44,3	100,0	16,7	1,0	28,2	54,2
Artisanos y trab. cualif. ind. manufac., constr. y minería	100,0	25,4	5,8	38,7	30,1	100,0	31,2	3,9	48,4	16,6
Operadores de instalaciones y maquinaria y montadores	100,0	26,9	5,3	39,7	28,1	100,0	30,7	1,8	53,4	14,2
Trabajadores no cualificados	100,0	23,2	5,7	38,4	32,7	100,0	31,2	4,5	33,1	31,1

TABLA 8.9 OCUPADOS, SEGÚN LES HA AFECTADO O CREEN QUE LES AFECTARÍA SOLICITAR UNA EXCEDENCIA O REDUCCIÓN DE JORNADA POR MOTIVOS FAMILIARES A SU TRAYECTORIA PROFESIONAL, SEGÚN SEXO, POR DIVERSAS VARIABLES

Año 2010. Distribución porcentual

	VARONES					MUJERES				
	Total	Si		No ha afectado/ No afectaría	No procede	Total	Si		No ha afectado/ No afectaría	No procede
		Negativamente	Positivamente				Negativamente	Positivamente		
SECCIÓN DE ACTIVIDAD (1)										
Agricultura, ganadería, silvicultura y pesca	100,0	18,4	1,9	34,0	45,7	100,0	38,2	0,5	15,9	45,4
Industria	100,0	27,3	5,0	41,0	26,7	100,0	27,6	5,1	44,2	23,1
Construcción	100,0	29,4	4,9	36,0	29,7	100,0	34,3	2,7	49,3	13,7
Comercio al por mayor y por menor; reparación vehículos motor	100,0	23,6	5,3	41,0	30,1	100,0	34,2	5,3	43,9	16,6
Transporte y almacenamiento	100,0	26,7	5,7	45,5	22,1	100,0	31,6	10,6	39,9	17,9
Hostelería	100,0	24,3	5,4	42,1	28,3	100,0	31,0	6,0	33,5	29,5
Información y comunicaciones. Act. financieras y de seguros	100,0	35,9	7,7	45,5	11,0	100,0	36,8	7,2	46,1	9,9
Act. inmobiliarias, profesionales, técnicas, administrativas, etc.	100,0	23,8	6,3	39,5	30,4	100,0	39,3	3,2	32,4	25,1
Administración Pública y defensa; Seguridad Social obligatoria	100,0	27,0	6,1	48,7	18,2	100,0	25,2	6,2	55,9	12,8
Educación	100,0	27,6	5,4	53,1	13,9	100,0	21,9	5,2	53,4	19,5
Actividades sanitarias y de servicios sociales	100,0	31,4	8,1	37,0	23,6	100,0	31,6	8,8	45,1	14,5
Actividades artísticas, recreativas y otros servicios	100,0	27,4	2,3	39,9	30,4	100,0	27,6	5,5	34,5	32,4
Actividades de hogares como empleadores y productores	100,0	18,0	9,6	27,4	45,1	100,0	14,8	3,1	21,9	60,3
COMUNIDAD AUTÓNOMA										
Andalucía	100,0	22,5	2,4	43,5	31,5	100,0	35,2	1,0	42,7	21,1
Aragón	100,0	37,7	3,8	33,8	24,7	100,0	29,5	6,2	43,5	20,8
Asturias (Principado de)	100,0	32,7	7,3	36,1	24,0	100,0	27,6	9,7	37,7	25,0
Baleares (Illes)	100,0	23,8	8,6	35,3	32,3	100,0	19,1	14,8	41,0	25,1
Canarias	100,0	33,9	4,7	45,4	15,9	100,0	40,7	3,8	38,2	17,3
Cantabria	100,0	20,9	4,0	53,0	22,1	100,0	30,6	3,1	55,0	11,3
Castilla-La Mancha	100,0	21,9	8,7	37,3	32,1	100,0	19,6	4,7	45,6	30,0
Castilla y León	100,0	32,4	7,8	36,4	23,5	100,0	25,5	14,6	47,7	12,1
Cataluña	100,0	28,0	4,7	38,5	28,8	100,0	32,8	4,3	38,7	24,2
Comunitat Valenciana	100,0	26,7	4,0	39,8	29,5	100,0	29,4	3,8	48,5	18,3
Extremadura	100,0	19,5	2,1	36,6	41,8	100,0	30,1	2,2	35,3	32,5
Galicia	100,0	28,1	1,9	42,1	27,9	100,0	28,6	1,4	47,3	22,7
Madrid (Comunidad de)	100,0	24,5	12,3	42,9	20,4	100,0	30,1	10,1	38,2	21,6
Murcia (Región de)	100,0	33,5	2,3	44,3	20,0	100,0	31,6	1,1	42,9	24,4
Navarra (Comunidad Foral de)	100,0	38,4	3,9	43,7	14,0	100,0	41,3	3,3	40,0	15,4
País Vasco	100,0	24,5	3,1	54,4	17,9	100,0	25,6	7,1	41,3	26,0
Rioja (La)	100,0	19,9	1,8	43,7	34,6	100,0	34,4	2,3	40,5	22,8
TAMAÑO DE LA EMPRESA										
Menos de 10 trabajadores	100,0	20,4	4,6	36,1	38,8	100,0	28,2	4,5	34,7	32,6
De 10 a 49 trabajadores	100,0	28,0	5,9	40,6	25,6	100,0	30,8	6,7	41,6	21,0
De 50 a 249 trabajadores	100,0	28,8	7,8	45,9	17,5	100,0	31,2	7,4	42,1	19,3
250 o más trabajadores	100,0	30,7	4,8	44,8	19,6	100,0	32,2	5,0	47,6	15,2
TAMAÑO DEL MUNICIPIO										
Menos de 10.000 habitantes	100,0	24,8	4,4	39,1	31,7	100,0	26,1	4,3	41,8	27,9
De 10.001 a 50.000 habitantes	100,0	27,2	5,4	39,5	27,9	100,0	29,6	4,3	41,9	24,2
De 50.001 a 100.000 habitantes	100,0	19,6	6,7	51,3	22,4	100,0	31,6	6,4	43,5	18,5
De 100.001 a 1.000.000 habitantes	100,0	29,3	5,6	40,8	24,2	100,0	32,3	6,3	43,4	18,0
Más de 1.000.000 habitantes	100,0	31,6	5,7	41,6	21,1	100,0	35,2	6,9	36,9	21,0

(1) Véanse las agregaciones de secciones en Anexo I.

TABLA 8.10 OCUPADOS VARONES, SEGÚN CONSIDEREN QUE SOLICITAR EL PERMISO DE SUSPENSIÓN LABORAL DE DESCANSO POR MATERNIDAD A PARTIR DE LA SÉPTIMA SEMANA AFECTARÍA A SU TRAYECTORIA PROFESIONAL, POR DIVERSAS VARIABLES

Año 2010. Distribución porcentual				
	Total	Si	No	No sabe
TOTAL	100,0	19,3	50,3	30,4
EDAD				
De 16 a 24 años	100,0	15,8	46,6	37,6
De 25 a 29 años	100,0	21,9	47,1	31,0
De 30 a 44 años	100,0	22,0	51,9	26,1
De 45 a 54 años	100,0	16,9	52,0	31,1
De 55 y más años	100,0	14,4	45,8	39,8
NIVEL DE ESTUDIOS				
Menos que primarios	100,0	22,2	35,5	42,3
Primarios	100,0	19,2	47,1	33,6
Secundarios	100,0	18,1	50,8	31,2
Bachillerato	100,0	23,7	45,0	31,3
Formación Profesional	100,0	18,6	52,6	28,8
Universitarios	100,0	18,5	53,7	27,8
SITUACIÓN PROFESIONAL				
Asalariados	100,0	19,1	51,1	29,8
Sector Público	100,0	16,0	56,2	27,9
Sector Privado	100,0	20,0	49,8	30,3
Empresario o profesional con asalariados	100,0	26,9	49,9	23,1
Profesional o Trab. autónomo sin asalariados	100,0	17,5	43,9	38,6
Trabajadores en negocio familiar, cooperativas y otros	100,0	13,8	65,4	20,9
OCUPACIÓN				
Dirección de las empresas y de la Adm. Pública	100,0	19,4	49,8	30,8
Técnicos y profesionales científicos e intelectuales	100,0	16,8	55,8	27,4
Técnicos y profesionales de apoyo	100,0	19,0	51,6	29,4
Empleados de tipo Administrativo	100,0	22,5	46,4	31,1
Trabajadores servicios restauración, personales, protección y vendedores de comercio	100,0	20,9	52,8	26,3
Trabajadores cualificados en agricultura y pesca	100,0	19,7	42,6	37,7
Artesanos y trab. cualif. ind. manufac., constr. y minería	100,0	19,9	48,3	31,8
Operadores de instalaciones y maquinaria y montadores	100,0	19,3	48,6	32,0
Trabajadores no cualificados	100,0	17,2	51,5	31,3

TABLA 8.10 OCUPADOS VARONES, SEGÚN CONSIDEREN QUE SOLICITAR EL PERMISO DE SUSPENSIÓN LABORAL DE DESCANSO POR MATERNIDAD A PARTIR DE LA SÉPTIMA SEMANA AFECTARÍA A SU TRAYECTORIA PROFESIONAL, POR DIVERSAS VARIABLES

Año 2010. Distribución porcentual				
	Total	Si	No	No sabe
SECCIÓN DE ACTIVIDAD (1)				
Agricultura, ganadería, silvicultura y pesca	100,0	22,7	48,1	29,2
Industria	100,0	17,0	54,0	29,0
Construcción	100,0	25,2	40,8	34,0
Comercio al por mayor y por menor; reparación vehículos motor	100,0	17,4	53,2	29,4
Transporte y almacenamiento	100,0	20,8	46,6	32,5
Hostelería	100,0	23,3	47,2	29,5
Información y comunicaciones. Act. financieras y de seguros	100,0	20,4	56,1	23,5
Act. inmobiliarias, profesionales, técnicas, administrativas, etc.	100,0	19,1	45,8	35,1
Administración Pública y defensa; Seguridad Social obligatoria	100,0	16,1	58,6	25,3
Educación	100,0	10,5	55,9	33,7
Actividades sanitarias y de servicios sociales	100,0	17,6	56,4	26,0
Actividades artísticas, recreativas y otros servicios	100,0	16,0	46,2	37,8
Actividades de hogares como empleadores y productores	100,0	15,6	31,9	52,5
COMUNIDAD AUTÓNOMA				
Andalucía	100,0	18,0	49,6	32,4
Aragón	100,0	24,8	44,6	30,6
Asturias (Principado de)	100,0	18,0	45,8	36,2
Baleares (Illes)	100,0	21,3	31,4	47,3
Canarias	100,0	26,0	48,7	25,2
Cantabria	100,0	11,8	66,1	22,1
Castilla-La Mancha	100,0	23,0	45,0	32,0
Castilla y León	100,0	20,3	50,3	29,4
Cataluña	100,0	20,0	47,3	32,7
Comunitat Valenciana	100,0	20,6	51,2	28,1
Extremadura	100,0	13,8	58,1	28,1
Galicia	100,0	17,3	57,0	25,7
Madrid (Comunidad de)	100,0	18,9	53,2	27,9
Murcia (Región de)	100,0	19,5	49,0	31,5
Navarra (Comunidad Foral de)	100,0	24,1	55,2	20,7
País Vasco	100,0	10,8	56,7	32,5
Rioja (La)	100,0	22,5	46,4	31,2
TAMAÑO DE LA EMPRESA				
Menos de 10 trabajadores	100,0	20,4	46,4	33,3
De 10 a 49 trabajadores	100,0	21,5	48,5	30,0
De 50 a 249 trabajadores	100,0	15,0	55,0	30,0
250 o más trabajadores	100,0	18,6	54,1	27,3
TAMAÑO DEL MUNICIPIO				
Menos de 10.000 habitantes	100,0	18,6	52,0	29,4
De 10.001 a 50.000 habitantes	100,0	20,2	50,8	29,0
De 50.001 a 100.000 habitantes	100,0	15,0	57,6	27,4
De 100.001 a 1.000.000 habitantes	100,0	20,2	47,9	31,9
Más de 1.000.000 habitantes	100,0	21,2	41,7	37,1

(1) Veáanse las agregaciones de secciones en Anexo I.

TABLA 8.11 NIVEL MEDIO DE DIFICULTAD DE LOS OCUPADOS PARA SOLICITAR EN SU EMPRESA DÍAS SIN EMPLEO Y SUELDO, EXCEDENCIAS Y REDUCCIÓN DE JORNADA LABORAL POR MOTIVOS FAMILIARES Y AUSENTARSE DEL TRABAJO PARA RESOLVER ASUNTOS PARTICULARES ESPORÁDICOS, POR DIVERSAS VARIABLES

	Año 2010			
	NIVEL MEDIO DE DIFICULTAD			
	Solicitar días sin empleo y sueldo por motivos familiares	Solicitar excedencias por motivos familiares	Solicitar reducción de jornada laboral por motivos familiares	Ausentarse del trabajo para resolver asuntos particulares esporádicos
TOTAL	3,5	3,9	4,1	3,3
Sexo				
Varones	3,6	3,8	4,2	3,4
Mujeres	3,4	3,9	4,0	3,3
EDAD				
De 16 a 24 años	3,8	4,0	4,3	4,0
De 25 a 29 años	3,7	3,8	4,3	3,7
De 30 a 44 años	3,6	4,1	4,3	3,3
De 45 a 54 años	3,4	3,6	3,9	3,2
De 55 y más años	2,9	3,2	3,4	2,7
NIVEL DE ESTUDIOS				
Menos que primarios	3,4	4,2	5,1	4,4
Primarios	3,5	4,0	4,1	3,2
Secundarios	3,9	4,1	4,5	3,8
Bachillerato	3,6	3,7	4,1	3,2
Formación Profesional	3,4	3,7	4,0	3,3
Universitarios	3,3	3,8	4,0	3,1
SITUACIÓN PROFESIONAL				
Asalariados	3,5	3,8	4,1	3,3
Sector Público	3,2	3,2	3,6	3,3
Sector Privado	3,6	4,0	4,3	3,4
Empresario o profesional con asalariados	3,5	4,1	4,2	3,2
Profesional o Trab. autónomo sin asalariados	2,3	5,8	5,4	2,5
Trabajadores en negocio familiar, cooperativas y otros	3,5	3,9	4,0	3,9
OCUPACIÓN				
Dirección de las empresas y de la Adm. Pública	2,6	3,4	3,4	2,4
Técnicos y profesionales científicos e intelectuales	3,1	3,9	4,2	3,2
Técnicos y profesionales de apoyo	3,4	3,8	3,8	3,2
Empleados de tipo Administrativo	3,2	3,5	3,8	3,0
Trabajadores servicios restauración, personales, protección y vendedores de comercio	3,8	3,8	4,1	3,5
Trabajadores cualificados en agricultura y pesca	3,7	4,0	4,4	3,2
Artisanos y trab. cualif. ind. manufac., constr. y minería	3,7	4,0	4,5	3,4
Operadores de instalaciones y maquinaria y montadores	3,7	4,0	4,3	3,7
Trabajadores no cualificados	4,0	4,1	4,5	3,7

TABLA 8.11 NIVEL MEDIO DE DIFICULTAD DE LOS OCUPADOS PARA SOLICITAR EN SU EMPRESA DÍAS SIN EMPLEO Y SUELDO, EXCEDENCIAS Y REDUCCIÓN DE JORNADA LABORAL POR MOTIVOS FAMILIARES Y AUSENTARSE DEL TRABAJO PARA RESOLVER ASUNTOS PARTICULARES ESPORÁDICOS, POR DIVERSAS VARIABLES

	Año 2010			
	NIVEL MEDIO DE DIFICULTAD			
	Solicitar días sin empleo y sueldo por motivos familiares	Solicitar excedencias por motivos familiares	Solicitar reducción de jornada laboral por motivos familiares	Ausentarse del trabajo para resolver asuntos particulares esporádicos
SECCIÓN DE ACTIVIDAD (1)				
Agricultura, ganadería, silvicultura y pesca	4,2	4,4	4,4	3,8
Industria	3,4	3,8	4,2	3,1
Construcción	3,4	4,0	4,4	3,2
Comercio al por mayor y por menor; reparación vehículos motor	4,0	4,4	4,3	3,7
Transporte y almacenamiento	3,8	4,0	4,7	3,6
Hostelería	4,1	4,2	4,4	3,8
Información y comunicaciones. Act. financieras y de seguros	3,2	3,6	3,8	2,8
Act. inmobiliarias, profesionales, técnicas, administrativas, etc.	3,3	4,3	4,7	3,2
Administración Pública y defensa; Seguridad Social obligatoria	2,9	2,9	3,4	2,9
Educación	3,3	3,3	3,7	3,4
Actividades sanitarias y de servicios sociales	3,6	3,6	3,6	3,4
Actividades artísticas, recreativas y otros servicios	3,3	3,7	4,0	3,3
Actividades de hogares como empleadores y productores	3,9	3,9	4,4	3,7
COMUNIDAD AUTÓNOMA				
Andalucía	3,4	4,2	4,4	3,7
Aragón	3,8	4,2	4,6	3,7
Asturias (Principado de)	2,7	3,3	3,4	2,2
Baleares (Illes)	4,3	4,5	4,4	4,5
Canarias	4,5	4,1	4,8	4,3
Cantabria	3,4	3,7	4,0	3,2
Castilla-La Mancha	4,0	4,0	4,4	3,6
Castilla y León	3,6	3,8	3,9	3,4
Cataluña	3,6	4,2	4,4	3,3
Comunitat Valenciana	2,9	3,1	3,6	2,8
Extremadura	3,0	3,2	3,7	2,4
Galicia	3,4	3,7	3,8	3,2
Madrid (Comunidad de)	3,7	4,0	4,4	3,5
Murcia (Región de)	3,8	4,0	4,2	3,6
Navarra (Comunidad Foral de)	3,7	4,4	4,5	3,1
País Vasco	2,7	2,8	2,9	2,4
Rioja (La)	2,5	2,7	2,9	2,4
TAMAÑO DE LA EMPRESA				
Menos de 10 trabajadores	3,6	4,1	4,2	3,4
De 10 a 49 trabajadores	4,0	4,3	4,6	3,8
De 50 a 249 trabajadores	3,7	4,0	4,3	3,2
250 o más trabajadores	3,1	3,4	3,7	3,1
TAMAÑO DEL MUNICIPIO				
Menos de 10.000 habitantes	3,6	3,8	4,0	3,3
De 10.001 a 50.000 habitantes	3,4	3,6	3,8	3,2
De 50.001 a 100.000 habitantes	3,7	4,2	4,5	3,5
De 100.001 a 1.000.000 habitantes	3,5	4,0	4,4	3,5
Más de 1.000.000 habitantes	3,3	3,7	4,0	3,1

(1) Veáanse las agregaciones de secciones en Anexo I.

Nota.- Se ha utilizado una escala de 0 (ninguna dificultad) a 10 (mucha dificultad)

GRÁFICO 8.1

OCUPADOS, SEGÚN SU ESTRUCTURA FAMILIAR, POR SEXO



GRÁFICO 8.2

OCUPADOS, SEGÚN QUIEN SE ENCARGUE PRINCIPALMENTE DEL CUIDADO DE LOS HIJOS, POR SEXO AMBOS CÓNYUGES TRABAJAN Y TIENEN HIJOS DE EDAD INFERIOR O IGUAL A 14 AÑOS

DIARIAMENTE DURANTE LA JORNADA LABORAL DEL OCUPADO CON HIJOS MENORES DE 3 AÑOS

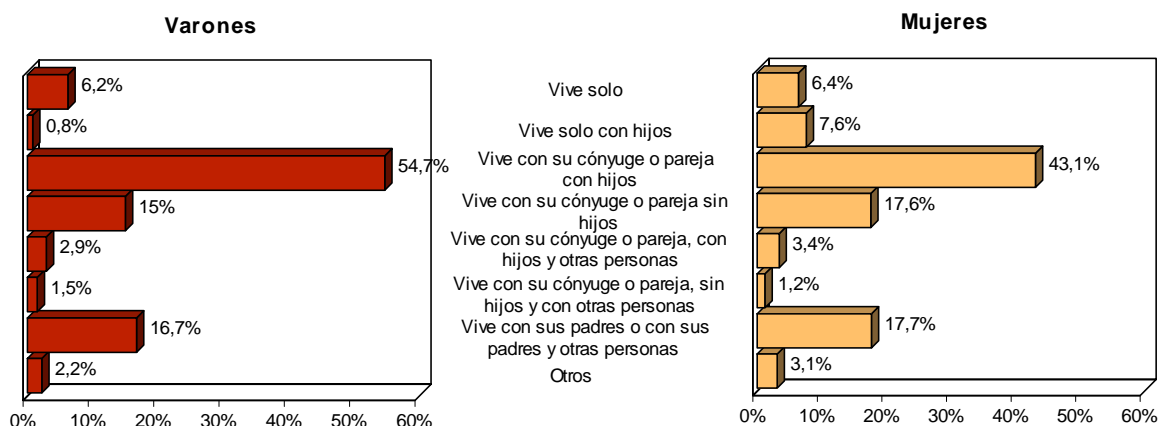
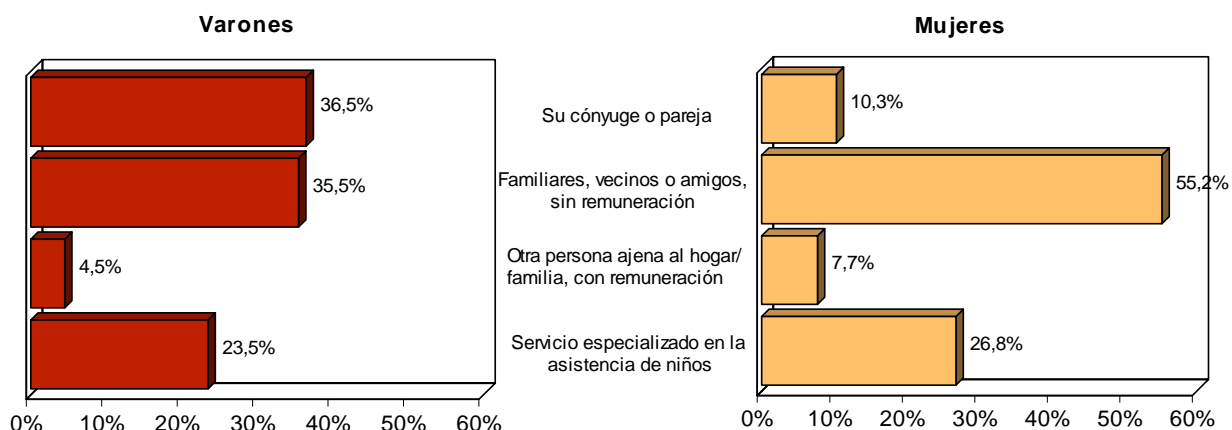

DIARIAMENTE DURANTE LA JORNADA LABORAL DEL OCUPADO, FUERA DEL HORARIO ESCOLAR CON HIJOS DE 3 HASTA 14 AÑOS

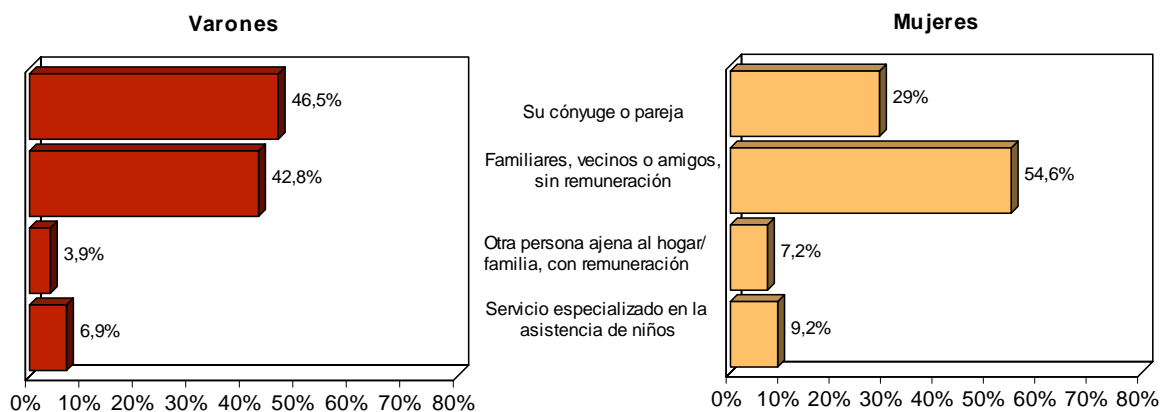

FUERA DE LA JORNADA LABORAL DEL OCUPADO
CON HIJOS DE EDAD IGUAL O INFERIOR A 14 AÑOS



GRÁFICO 8.3

OCUPADOS QUE BIEN ELLOS O SU CÓNYUGE O PAREJA TIENEN PERSONAS DEPENDIENTES
QUE VIVEN EN SU HOGAR O NECESITAN REGULARMENTE DE SU ATENCIÓN, SEGÚN QUIEN SE
ENCARGUE PRINCIPALMENTE DEL CUIDADO DE LAS MISMAS

DURANTE LA JORNADA LABORAL DEL OCUPADO

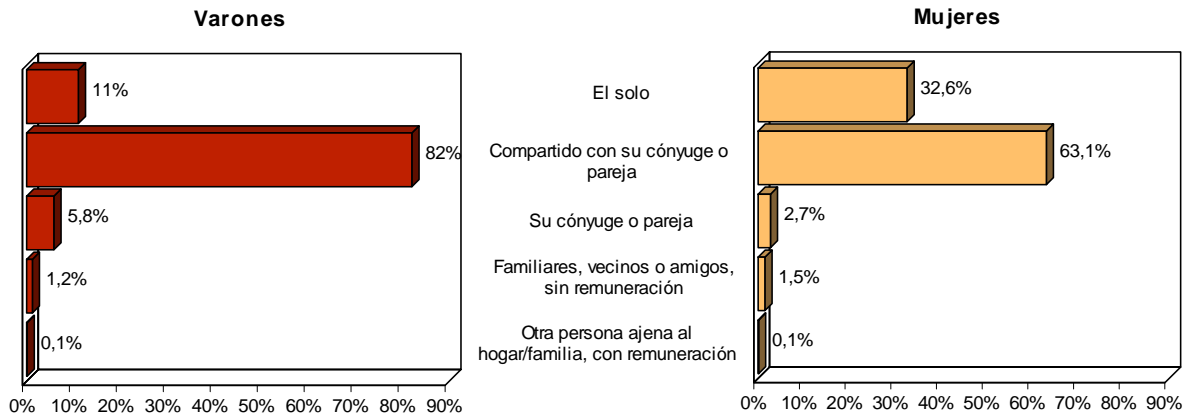
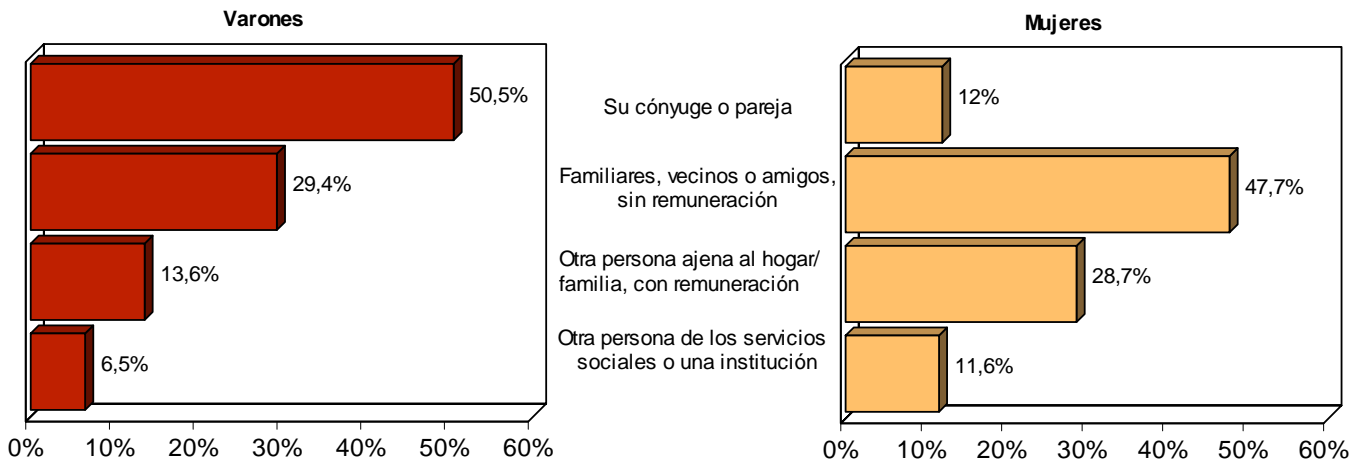

ERRORES DE MUESTREO

COEFICIENTES DE VARIACIÓN DEL NIVEL MEDIO DE SATISFACCIÓN DE LOS OCUPADOS EN EL TRABAJO QUE REALIZAN, SEGÚN SEXO, POR DIVERSAS VARIABLES

	Año 2010		
	NIVEL MEDIO DE SATISFACCIÓN EN EL TRABAJO QUE REALIZAN		
	Ambos sexos	Varones	Mujeres
TOTAL	0,4	0,5	0,5
EDAD			
De 16 a 24 años	1,9	2,5	2,9
De 25 a 29 años	1,3	1,8	1,8
De 30 a 44 años	0,6	0,8	0,8
De 45 a 54 años	0,7	0,9	1,0
De 55 y más años	1,0	1,3	1,3
NIVEL DE ESTUDIOS			
Menos que primarios	3,4	4,2	5,7
Primarios	1,5	1,8	2,2
Secundarios	0,8	1,1	1,5
Bachillerato	1,1	1,5	1,5
Formación Profesional	0,7	0,9	1,2
Universitarios	0,6	0,9	0,8
SITUACIÓN PROFESIONAL			
Asalariados	0,4	0,5	0,6
Sector Público	0,7	1,0	0,9
Sector Privado	0,5	0,6	0,8
Empresario o profesional con asalariados	1,6	1,7	3,3
Profesional o Trab. autónomo sin asalariados	1,3	1,7	1,8
Trabajadores en negocio familiar, cooperativas y otros	3,0	4,4	4,1
OCUPACIÓN			
Dirección de las empresas y de la Adm. Pública	1,3	1,8	2,1
Técnicos y profesionales científicos e intelectuales	0,7	0,9	1,1
Técnicos y profesionales de apoyo	0,8	1,3	1,0
Empleados de tipo Administrativo	1,4	1,6	2,0
Trabajadores servicios restauración, personales, protección y vendedores de comercio	0,8	1,4	1,0
Trabajadores cualificados en agricultura y pesca	3,0	3,1	5,6
Artisanos y trab. cualif. ind. manufac., constr. y minería	1,0	1,1	4,1
Operadores de instalaciones y maquinaria y montadores	1,4	1,6	4,1
Trabajadores no cualificados	1,5	1,9	1,9

COEFICIENTES DE VARIACIÓN DEL NIVEL MEDIO DE SATISFACCIÓN DE LOS OCUPADOS EN EL TRABAJO QUE REALIZAN, SEGÚN SEXO, POR DIVERSAS VARIABLES

	Año 2010		
	NIVEL MEDIO DE SATISFACCIÓN EN EL TRABAJO QUE REALIZAN		
	Ambos sexos	Varones	Mujeres
AÑOS DE ANTIGÜEDAD			
Menos de 1 año	1,8	2,1	2,3
De 1 a 2 años	1,0	1,5	1,5
De 3 a 5 años	0,9	1,3	1,2
De 6 a 10 años	0,7	1,0	1,1
De 11 a 20 años	0,7	0,8	1,2
Más de 20 años	0,9	1,2	1,3
TIPO DE CONTRATO ASALARIADOS			
Duración indefinida	0,4	0,5	0,6
Temporal/eventual	1,2	1,5	1,6
TIPO DE JORNADA			
Tiempo completo	0,4	0,5	0,6
Tiempo parcial	1,0	2,3	1,1
NIVEL DE INGRESOS			
Hasta 600 euros	1,6	3,6	1,5
De 600 a 1.000 euros	1,1	1,7	1,3
De 1.001 a 1.200 euros	0,9	1,1	1,3
De 1.2001 a 1.600 euros	0,6	0,8	1,0
De 1.601 a 2.100 euros	0,8	1,0	1,4
De 2.101 a 3.000 euros	1,2	1,1	2,9
Más de 3.000 euros	1,8	1,9	4,9
TRABAJO EN HORARIO NOCTURNO			
Sí	1,0	1,2	1,5
No	0,5	0,6	0,6
TRABAJO POR TURNOS			
Sí	0,8	1,1	1,1
No	0,5	0,6	0,6
SUBORDINADOS A CARGO			
Sí	0,7	0,8	1,4
No	0,5	0,7	0,6

COEFICIENTES DE VARIACIÓN DEL NIVEL MEDIO DE SATISFACCIÓN DE LOS OCUPADOS EN EL TRABAJO QUE REALIZAN, SEGÚN SEXO, POR DIVERSAS VARIABLES

	Año 2010		
	NIVEL MEDIO DE SATISFACCIÓN EN EL TRABAJO QUE REALIZAN		
	Ambos sexos	Varones	Mujeres
SECCIÓN DE ACTIVIDAD (1)			
Agricultura, ganadería, silvicultura y pesca	3,0	2,8	5,8
Industria	0,9	1,0	1,8
Construcción	1,3	1,4	4,9
Comercio al por mayor y por menor; reparación vehículos motor	1,0	1,3	1,4
Transporte y almacenamiento	1,8	2,1	3,4
Hostelería	1,4	1,9	2,2
Información y comunicaciones. Act. financieras y de seguros	1,4	1,5	2,5
Act. inmobiliarias, profesionales, técnicas, administrativas, etc.	1,3	2,1	1,5
Administración Pública y defensa; Seguridad Social obligatoria	1,1	1,7	1,4
Educación	1,0	1,7	1,3
Actividades sanitarias y de servicios sociales	1,2	2,9	1,3
Actividades artísticas, recreativas y otros servicios	2,2	3,4	3,0
Actividades de hogares como empleadores y productores	2,8	7,7	3,1
COMUNIDAD AUTÓNOMA			
Andalucía	1,5	1,9	1,8
Aragón	1,9	2,2	2,4
Asturias (Principado de)	1,6	1,8	2,9
Baleares (Illes)	1,9	2,6	2,6
Canarias	1,9	2,3	2,7
Cantabria	2,2	2,5	3,6
Castilla-La Mancha	1,0	1,8	2,5
Castilla y León	2,5	2,0	4,5
Cataluña	0,7	1,0	1,0
Comunitat Valenciana	1,2	2,0	1,4
Extremadura	1,3	2,1	2,0
Galicia	1,9	2,3	2,4
Madrid (Comunidad de)	1,0	1,8	1,2
Murcia (Región de)	1,9	2,0	3,5
Navarra (C. Foral de)	1,2	2,1	1,9
País Vasco	1,3	1,8	1,4
Rioja (La)	1,7	1,8	3,3
TAMAÑO DE LA EMPRESA			
Menos de 10 trabajadores	0,7	1,0	1,0
De 10 a 49 trabajadores	1,0	1,2	1,6
De 50 a 249 trabajadores	1,2	1,3	1,7
250 o más trabajadores	0,6	0,8	0,8
TAMAÑO DEL MUNICIPIO			
Menos de 10.000 habitantes	1,1	1,2	1,6
De 10.001 a 50.000 habitantes	0,6	0,9	0,9
De 50.001 a 100.000 habitantes	1,4	1,9	1,5
De 100.001 a 1.000.000 habitantes	0,7	0,9	0,9
Más de 1.000.000 habitantes	1,2	2,2	1,4

(1) Veáanse las agregaciones de secciones en Anexo I.

ANEXOS

ANEXO - I

Correspondencia entre la clasificación de actividades económicas utilizadas en esta publicación, obtenida en base a la Clasificación Nacional de Actividades Económicas 2009 (CNAE-09), y las secciones de actividad económica .

SECCIONES DE ACTIVIDAD ECONÓMICA

Códigos secciones CNAE - 2009

Agricultura, ganadería, silvicultura y pesca	A
Industria	B, C, D, E
Construcción	F
Comercio al por mayor y por menor; reparación vehículos motor	G
Transporte y almacenamiento	H
Hostelería	I
Información y comunicaciones. Act. financieras y de seguros	J, K
Act. inmobiliarias, profesionales, técnicas, administrativas, etc.	L, M, N
Administración Pública y defensa; Seguridad Social obligatoria	O, U
Educación	P
Actividades sanitarias y de servicios sociales	Q
Actividades artísticas, recreativas y otros servicios	R, S
Actividades de hogares como empleadores y productores	T

ANEXO - II

Correspondencia entre la clasificación de ocupaciones utilizada en esta publicación y los Códigos de la Clasificación Nacional de Ocupaciones 1994 (CNO-94) a dos dígitos.

GRUPOS DE OCUPACIÓN

CÓDIGOS CNO-94

Dirección de las empresas y de la Administración Pública	10 al 17
Técnicos y profesionales científicos e intelectuales	20 al 29
Técnicos y profesionales de apoyo	30 al 35
Otros empleados de tipo administrativo	40 al 46
Trabajadores de serv. restaur., personales, protecc. y vend. comercio	50 al 53 y 00
Trabajadores cualificados en agricultura y pesca	60 al 63
Artesanos y trabajadores. cualificados ind. manufact., constr. y minería	70 al 79
Operadores de instalaciones y maquinaria, montadores	80 al 86
Trabajadores no cualificados	90 al 98

